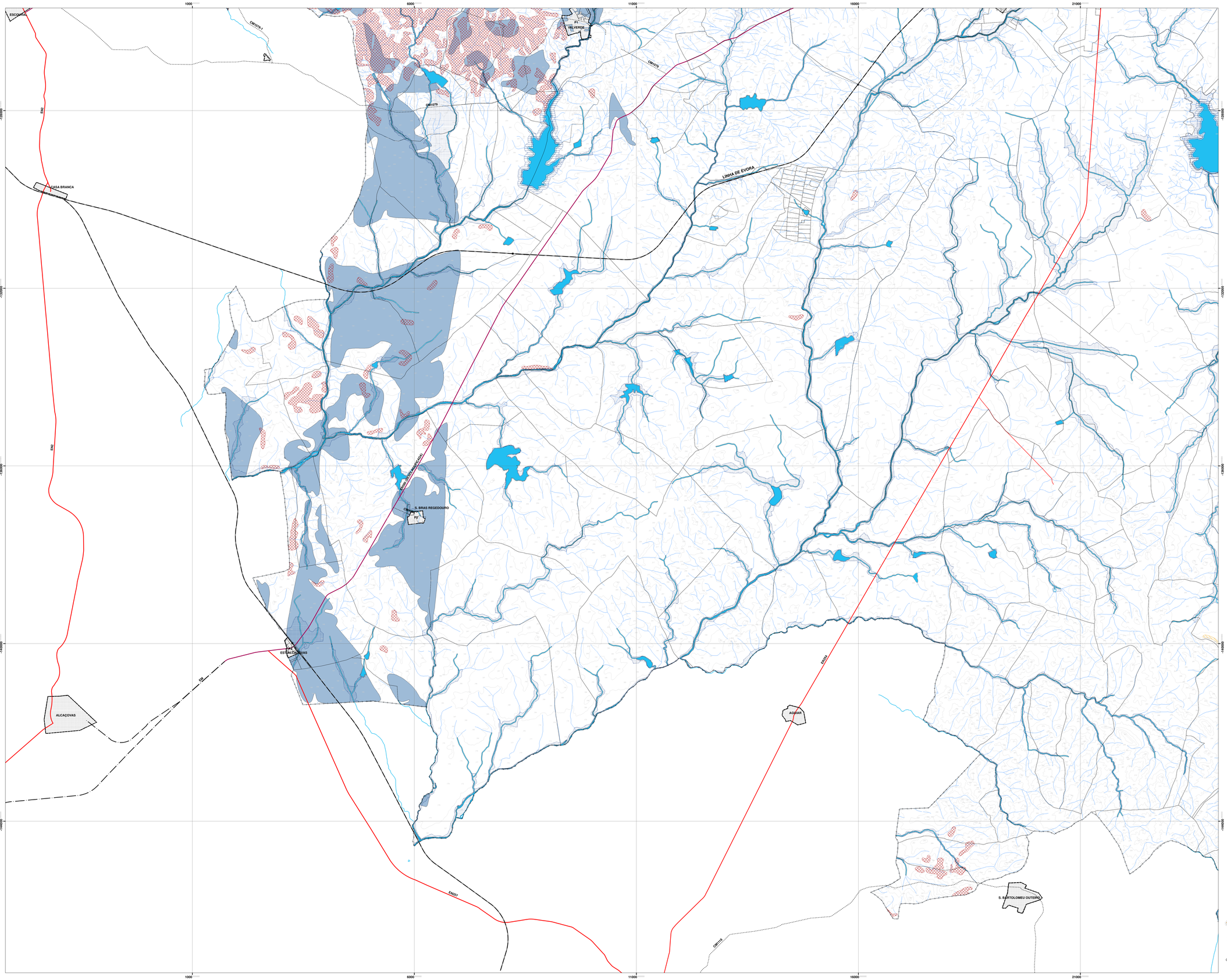

CARTA BASE

Limites Administrativos
- Limite de Concelho
- Limite de Freguesia
- Limite da Propriedade

Altimetria
- Curvas de nível
- Cotas altimétricas

Rede Hidrográfica
- Linhas de água
- Albufeiras

Rede Ferroviária
- Linha Ferroviária Convencional
- Estações e Apeadeiros

Rede Rodoviária Nacional e Regional
- Autoestrada (A)
- Itinerário Principal (IP)
- Itinerário Complementar (IC)
- Estradas Nacionais
- Estradas Nacionais Desclassificadas
- Estradas Regionais

Rede Rodoviária Municipal
- Estrada Municipal
- Caminho Municipal
- Outras Estradas
- Nós

SOLO URBANO

Solos urbanizados
- CIDADE — Cidade de Évora
- CH — Centro Histórico
- B — Bairros
- P1 — Sede de Freguesia
- P2 — Outros Aglomerados

Solos de urbanização programada
- UOPG 1-5 — Unidades Operativas de Planeamento e Gestão (1, 2, 3, 4 e 5)

RECURSOS NATURAIS

Recursos Ecológicos

Reserva Ecológica Nacional (REN)
- Áreas de Elevado Risco de Erosão Hídrica do Solo
- Áreas de Instabilidade de Vertentes
- Cursos de Água, Leitos e Margens
- Albufeiras, Margens e Faixas de Proteção
- Zonas Ameaçadas pelas Cheias
- Áreas Estratégicas de Proteção e Recarga de Aquíferos

CARTOGRAFIA DE REFERÊNCIA
Identificação da entidade proprietária da CRT: Instituto Geográfico do Exército
Identificação da entidade responsável pela CRT: Instituto Geográfico do Exército;
Série cartográfica: Carta Militar de Portugal - Série M888 - 1:25.000 - 2ª Edição
Data/número homologação/entidade de homologação: n. aplicável
Exatidão posicional: inferior a 5m

Sistema de referência: Projeção Transversa de Mercator, GRS80, Datum ETRS89

0 500 1.000 2.000 Meters

patrOLIO
Parceria por adaptação a 2011

Câmara Municipal de Évora

PLANO DIRETOR MUNICIPAL DE ÉVORA | Alteração por adaptação

PLANTA DE CONDICIONANTES

RESERVA ECOLÓGICA NACIONAL

Elaboração:
CÂMARA MUNICIPAL DE ÉVORA

OUTUBRO 2019

N

1 - D
FOLHA 3

Escala
1:25 000