



MUNICÍPIO DE ÉVORA



Prestação de Contas

Relatório de Gestão 2017
ANEXOS





Município de Évora

Anexos às Demonstrações Financeiras

Caracterização da Entidade

Notas ao Balanço e à Demonstração de Resultados

Notas Sobre o Processo Orçamental e Respectiva Execução



1. CARACTERIZAÇÃO DA ENTIDADE

1.1- Identificação

Évora é a maior e mais importante cidade da região Alentejo e sub-região do Alentejo Central. É sede de um dos maiores concelhos e municípios de Portugal, com 1.307,04 km² de área e 56.596 habitantes (Censos 2011), subdividido em 12 freguesias e uniões de freguesias. O processo de liquidação de freguesias imposto pelo Governo e Assembleia da República (e votado apenas pela maioria PSD/CDS-PP) reduziu, em 2013, de 19 para 12 as freguesias do Concelho. O **Município de Évora** é limitado a norte pelo município de Arraiolos, a nordeste por Estremoz, a leste pelo Redondo, a sueste por Reguengos de Monsaraz, a sul por Portel, a sudoeste por Viana do Alentejo e a oeste por Montemor-o-Novo. É sede de distrito e de antiga diocese, sendo metrópole eclesiástica (Arquidiocese de Évora).

O seu centro histórico bem-preservedo é um dos mais ricos em monumentos de Portugal, o que lhe vale o epíteto de Cidade-Museu. Em 1986, o centro histórico da cidade foi declarado Património Mundial pela UNESCO. Com sede na Praça do Sertório, o **Município de Évora** é uma pessoa coletiva de direito público – N.I.P.C. 504 828 576, exercendo as atribuições conferidas por lei às autarquias locais conforme previsto na Constituição da República Portuguesa e na lei que estabelece o regime jurídico das autarquias locais, aprova o estatuto das entidades intermunicipais, estabelece o regime jurídico da transferência de competências do Estado para as autarquias locais e para as entidades intermunicipais e aprova o regime jurídico do associativismo autárquico (Lei n.º 75/2013, de 12 de setembro).

A organização democrática do Estado compreende a existência de autarquias locais, que são pessoas coletivas territoriais dotadas de órgãos representativos, que visam a prossecução de interesses próprios das populações respetivas (artº 235º da CRP). Os órgãos representativos do município são a Assembleia Municipal e a Câmara Municipal (artº 5º da Lei que estabelece o novo Regime Jurídico das Autarquias Locais – Lei nº75/2013, de 12/9).



Município de Évora

A 1 de outubro de 2017, o Povo de Évora escolheu, através do voto democrático, universal e direto, os **novos órgãos autárquicos para dirigirem o Município de Évora (MÉvr) no mandato de 2017 a 2021.**

A **tomada de posse** dos novos eleitos e a nova constituição política dos órgãos autárquicos do Município de Évora (MÉvr) teve lugar a 20 de outubro de 2017, no Salão Nobre da Câmara Municipal.

Em resultado desse ato eleitoral, os Órgãos do Município passaram a ter a seguinte composição política:

A ASSEMBLEIA MUNICIPAL DE ÉVORA passou a ser constituída por 33 membros, 21 dos quais são eleitos diretamente, a partir das listas apresentadas por cada partido político às eleições autárquicas, e 12 são membros por inerência do cargo de Presidentes de Junta ou União de Freguesias.

- CDU – Coligação Democrática Unitária PCP/PEV: 14 eleitos (9 eleitos diretos, incluindo o presidente por eleição na AME, 5 presidentes de JFs);
- PS – Partido Socialista: 13 eleitos (7 eleitos diretos e 6 presidentes de JFs);
- PSD – Partido Social Democrata: 3 eleitos diretos;
- CDS-PP/MPT/PPM – Coligação Afirmar Évora 2017: 1 eleito direto;
- BE – Bloco de Esquerda: 1 eleito direto;
- MMPI – Machede Movimento Popular Independente: 1 presidente de JF.

Presidente da Assembleia Municipal: Carlos Alberto Gião Reforço (CDU).

Membros da Assembleia Municipal Eleitos Diretamente:

- Carlos Alberto Gião Reforço (CDU)
- Ananias Delfim Courelas Quintano (PS)
- José Maria Rodrigues Figueira (CDU)
- Paulo Jorge Pires Jaleco (PSD)
- Ana Beatriz Mayorga Perez Cardoso (PS)



Município de Évora

- Maria Clara Canotilho Grácio (CDU)
- Silvino Luís Das Neves Costa (PS)
- António Jorge de Paiva Jara (CDU)
- Nuno Miguel da Silva Branco Alas (PSD)
- Maria Elmina Gouveia Barreira Lopes (CDU)
- Ana Luisa Bragança Boto (PS)
- Frederico Miguel Claudino Nunes de Carvalho (CDS-PP/MPT/PPM)
- Jorge Henrique Cardoso da Silva (CDU)
- Bruno Manuel dos Santos Martins (BE)
- Adelino João Pires Fonseca (PS)
- Ângela Manuel Marques Caeiro (PSD)
- Maria da Nazaré Pereira Lança (PS)
- Jorge Maria De Fontes Alferes Lourido (CDU)
- João Francisco Baeta Rebocho Simas (CDU)
- João António Parreira Canha (PS)
- Maria Antónia Cara Linda Borracheiro Santos Boieiro (CDU)

Membros da Assembleia Municipal por Inerência de cargo de Presidente de Junta ou UF de Freguesia:

- José da Silva Costa Russo (CDU) - União de Freguesias da Malagueira e Horta das Figueiras
- Gertrudes da Conceição Gomes Pastor (CDU) - União das Freguesias de Bacelo e Senhora da Saúde
- Nuno Miguel do Ó Esteves Cabrita (CDU) - União das Freguesias de Évora (S. Mamede, Sé, S. Pedro e Santo Antão)
- Jerónimo António Vaqueiro José (PS) - Freguesia dos Canaviais
- Florinda da Conceição Mendes Carvalho Russo (PS) - União das Freguesias de S. Manços e S. Vicente do Pigeiro
- Manuel Matias Bonito Recto (PS) - Freguesia de S. Bento do Mato
- Joaquim António Filipe Pimpão (CDU) - Freguesia de Nossa Senhora da Tourega e Nossa Senhora de Guadalupe
- António Joaquim Pereira Maduro (PS) - União das Freguesias de S. Sebastião da Giesteira e Nossa Senhora da Boa Fé
- José Vitorino Piteira (Machede Movimento Popular Independente) - Freguesia de Nossa Senhora de Machede
- Luís Miguel Caeiro Nico Ramalho (PS) - Freguesia de S. Miguel de Machede
- Lúcio Gabriel Ludovico Guerreiro (PS) - Freguesia de Torre de Coelheiros
- Isidro José de Oliveira Lobo (CDU) - Freguesia de Nossa Senhora da Graça do Divor



Município de Évora

A CÂMARA MUNICIPAL DE ÉVORA é constituída por sete membros, um Presidente e seis Vereadores. O executivo camarário ficou assim constituído:

- CDU – Coligação Democrática Unitária PCP/PEV: 4 eleitos (presidente e 3 vereadores);
- PS – Partido Socialista: 2 eleitos (2 vereadores);
- PSD – Partido Social Democrata: 1 eleito (1 vereador).

Presidente da Câmara Municipal: Carlos Manuel Rodrigues Pinto de Sá (CDU) – Pelouros atribuídos: Coordenação Geral; Apoio à Presidência e Vereação; Relações Institucionais Externas e com a Assembleia Municipal; Administração Geral, Financeira e Pessoal; Desenvolvimento Económico e Planeamento; Área Jurídica e Auditoria; Segurança Pública; Comunicação e Relações Públicas.

Vice-Presidente da Câmara: João Manuel da Horta Rodrigues (CDU) – Pelouros atribuídos: Relações com Freguesias; Serviços Operacionais; Obras Municipais e Fiscalização de Obras Municipais; Abastecimento de Água e Saneamento; Higiene Pública.

Vereadores:

Sara Luísa Dimas Fernandes (CDU) – Pelouros atribuídos: Educação e Intervenção Social; Évora Cidade Educadora; Juventude e Desporto; Saúde; Ambiente; Modernização Organizacional.

Eduardo Jorge Pratas Fernandes Luciano (CDU) – Pelouros atribuídos: Ordenamento do Território e Reabilitação Urbana; Gestão Urbanística e Obras Particulares; Cultura, Património, Centro Histórico e Promoção Turística; Fiscalização.

Elsa Rute Fernandes Teigão (PS) – Sem pelouros atribuídos.

João Leocádio Correia Ricardo (PS) – Sem pelouros atribuídos.

António Francisco Costa da Silva (PSD) – Sem pelouros atribuídos.



Reuniões: A Câmara reúne quinzenalmente, às quartas-feiras de cada mês, pelas 18 horas, de acordo com calendário aprovado no início de cada ano. Todas as reuniões são públicas.

1.2- Legislação

A autarquia rege-se pela legislação que lhe é aplicável, nomeadamente:

- Constituição da República Portuguesa (CRP);
- Lei nº 75/2013 - Estabelece o regime jurídico das autarquias locais, aprova o estatuto das entidades intermunicipais, estabelece o regime jurídico da transferência de competências do Estado para as autarquias locais e para as entidades intermunicipais e aprova o regime jurídico do associativismo autárquico (RJAL);
- Lei nº 169/99, de 18 de setembro, alterada e republicada pela Lei nº 5-A/2002, de 11 de janeiro [artigos não revogados pelo diploma anterior] (LAL);
- Lei nº 73/2013, de 3 de setembro – Regime Financeiro das Autarquias Locais e das Entidades Intermunicipais (RFALEI);
- Decreto-Lei nº 4/2015, de 7 de janeiro – Código de Procedimento Administrativo (CPA);
- Lei nº 54-A/99, de 22 de fevereiro - Plano Oficial de Contabilidade das Autarquias Locais, com as alterações que lhe foram posteriormente introduzidas (POCAL);
- Lei nº 98/97, de 26 de agosto, com as alterações que lhe foram introduzidas – Lei de Organização e Processo do Tribunal de Contas (LOPTC);
- Lei nº 8/2012, de 21 de fevereiro, com as alterações que lhe foram introduzidas - Lei dos Compromissos e dos Pagamentos em Atraso das entidades públicas (LCPA);
- Lei n.º 12-A/2008, de 27 de fevereiro – Regimes de Vinculação, de Carreiras e de Remunerações dos Trabalhadores que Exercem Funções Públicas (LVCR);
- Lei nº 35/ 2012 – Lei Geral do Trabalho em Funções Públicas (LTFP);
- Decreto-Lei nº 18/2008, de 29 de janeiro – Código dos Contratos Públicos, com as atualizações que lhe foram introduzidas (CCP);
- Decreto-Lei nº 305/2009, de 23 de outubro – Regime Jurídico da Organização de Serviços das Autarquias Locais;



Município de Évora

- Despacho n.º 9238/2014, publicado no Diário da República, 2.ª série — N.º 135 — 16 de julho de 2014 – Estrutura dos Serviços da Câmara Municipal de Évora;
- Lei do Orçamento do Estado;
- Demais legislação aplicável às Autarquias Locais.

1.3- Estrutura Organizacional

A presente estrutura organizacional dos serviços da CME, em vigor após a publicação do Despacho n.º 9238/2014 (Diário da República, 2.ª série — N.º 135 — 16/07/14), é a que se apresenta na figura seguinte. Atualmente, encontra-se em curso uma reestruturação da organização dos serviços numa ótica de melhoria da prestação do serviço público.

Figura 1 – Estrutura Organizacional da Câmara Municipal de Évora

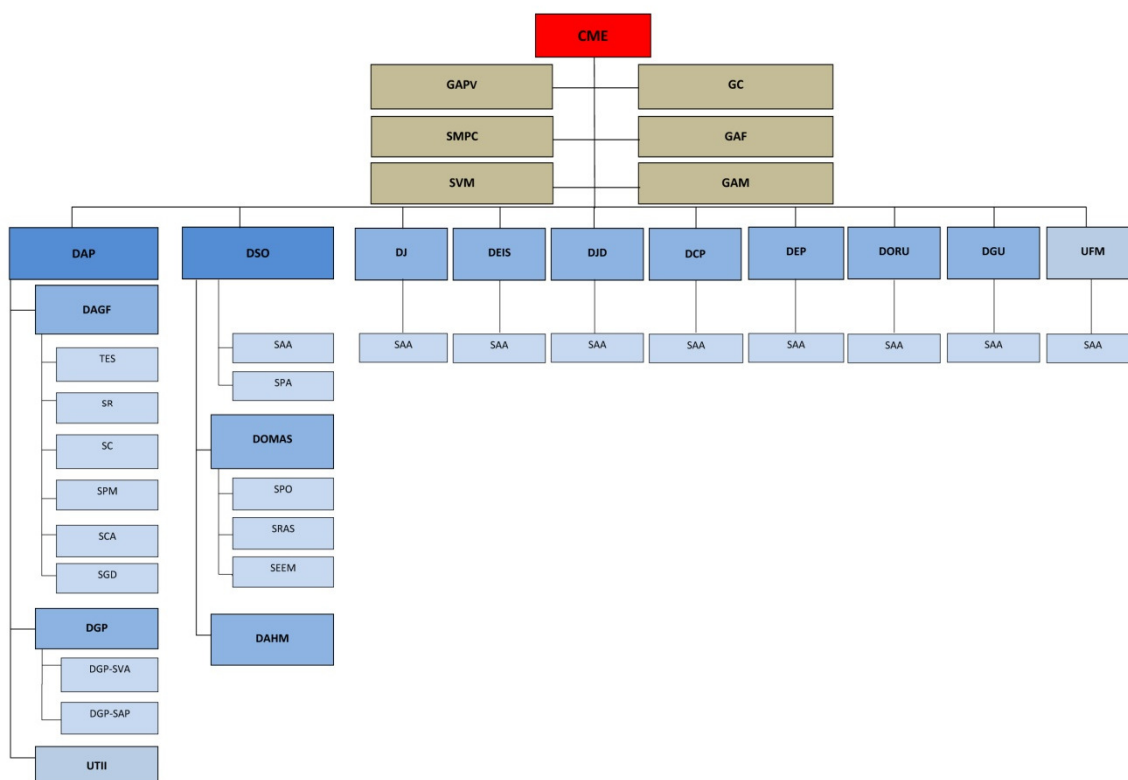

Legenda:



Município de Évora

GAPV - Gabinete de Apoio à Presidência e Vereação
GC - Gabinete de Comunicação
SMPC - Serviço Municipal de Proteção Civil e Segurança
GAF - Gabinete de Apoio às Freguesias
SVM - Serviço Veterinário Municipal
GAM - Gabinete de Auditoria e Modernização Organizacional

DAP - Departamento de Administração e Pessoal

DAGF - Divisão de Administração Geral e Financeira

Tes - Tesouraria
SR - Secção de Receitas
SC - Secção de Contabilidade
SPM - Secção de Património Municipal
SCA - Secção de Compras e Aprovisionamento
SGD - Secção de Gestão Documental

DGP - Divisão de Gestão de Pessoal

SVA - Secção de Vencimentos e Abonos
SAP - Secção de Administração de Pessoal

UTII - Unidade de Tecnologias da Informação e Informática

DSO - Departamento de Serviços Operacionais

SAA - Secção de Apoio Administrativo
SPA - Secção de Parque Auto

DOMAS - Divisão de Obras Municipais, Água e Saneamento

SPO - Secção de Produção de Obras
SRAS - Secção de Redes de Água e Saneamento
SEEM - Secção de Equipamento Elétrico e Mecânico

DAHM - Divisão de Ambiente, Higiene e Mobilidade

DJ - Divisão Jurídica

SAA - Secção de Apoio Administrativo

DEIS - Divisão de Educação e Intervenção Social

SAA - Secção de Apoio Administrativo

DJD - Divisão de Juventude e Desporto

SAA - Secção de Apoio Administrativo

DCP - Divisão de Cultura e Património

SAA - Secção de Apoio Administrativo

DEP - Divisão de Desenvolvimento Económico e Planeamento

SAA - Secção de Apoio Administrativo

DORU - Divisão de Ordenamento e Reabilitação Urbana

SAA - Secção de Apoio Administrativo

DGU - Divisão de Gestão Urbanística

SAA - Secção de Apoio Administrativo

UFM - Unidade de Fiscalização Municipal

SAA - Secção de Apoio Administrativo

1.4- Eleitos responsáveis pelos Serviços

1.4.1 – Mandato 2013 – 2017 (até 19/10/17)

Presidente da Câmara – Carlos Pinto de Sá

Coordenação Geral; Apoio à Presidência e Vereação; Relações Institucionais, Externas e com a Assembleia Municipal; Administração e Pessoal; Área Jurídica; Desenvolvimento Económico e Planeamento; Auditoria e Modernização Organizacional.

Vice-Presidente, Élia Maria Andrade Mira

Educação e Intervenção Social e Saúde; Juventude e Desporto; Évora Cidade Educadora; Relações com as Freguesias.

Vereador Eduardo Jorge Pratas Fernandes Luciano

Comunicação; Cultura e Património; Ordenamento e Reabilitação Urbana; Gestão Urbanística; Fiscalização Municipal.

Vereador João Manuel da Horta Rodrigues

Serviços Operacionais; Obras Municipais, Água e Saneamento; Ambiente, Higiene e Mobilidade; Veterinário Municipal e Proteção Civil.



Município de Évora

1.4.2 – Mandato 2017 – 2021 (a partir de 20/10/2017)

Presidente da Câmara – Carlos Pinto de Sá

Coordenação Geral; Apoio à Presidência e Vereação; Relações Institucionais Externas e com a Assembleia Municipal; Administração Geral, Financeira e Pessoal; Desenvolvimento Económico e Planeamento; Área Jurídica e Auditoria; Segurança Pública; Comunicação e Relações Públicas..

Vice-Presidente - João Manuel da Horta Rodrigues

Relações com Freguesias; Serviços Operacionais; Obras Municipais e Fiscalização de Obras Municipais; Abastecimento de Água e Saneamento; Higiene Pública. Mobilidade; Veterinário Municipal; Proteção Civil.

Vereadora Sara Luísa Dimas Fernandes

Educação e Intervenção Social; Évora Cidade Educadora; Juventude e Desporto; Saúde; Ambiente; Modernização Organizacional.

Vereador Eduardo Jorge Pratas Fernandes Luciano

Ordenamento do Território e Reabilitação Urbana; Gestão Urbanística e Obras Particulares; Cultura, Património, Centro Histórico e Promoção Turística; Fiscalização Municipal.

1.5 – Descrição Sumária da Atividade

O Município de Évora é uma autarquia local de população e território próprios cujas atividades são direcionadas à concretização das atribuições que lhe estão legalmente conferidas pela Lei n.º 75/2013, de 12 de setembro (diploma que estabelece o regime jurídico das autarquias locais e da transferência de competências do Estado para as autarquias locais), pelo Decreto-Lei nº 144/2008, de 28 de julho (lei quadro de transferência de competências para os municípios em matéria de educação) e pelos demais diplomas que vieram transferir competências avulsas para os municípios, nas mais diversas áreas.



Município de Évora

1.6 – Recursos Humanos

Para a prossecução dos seus fins, definidos na Constituição e na Lei, as autarquias locais dispõem de quadros [leia-se mapas na atual designação] de pessoal próprio (art.º 243º da CRP). O quadro seguinte resume o número de trabalhadores que compõem o mapa de pessoal do município, por grupos profissionais e por vínculo.

Trabalhadores Municipais por Grupo Profissional e por Vínculo

2017

Vínculo	Dirigente	Tec.Superior	Ass. Técnico	Ass. Operacional	Informática	Outros	Total
Comissão de Serviço	9	3				3	15
CTFP por Tempo Indeterminado	1	134	195	579	11	14	934
CTFP a Termo Resolutivo Certo		41	5	20		0	66
CTFP Termo Resolutivo Incerto	0	0	0	0	0	0	0
Outra	0	2	1	4		0	7
TOTAL	10	180	201	603	11	17	1.022

No final do ano de 2017 a Câmara Municipal tinha 1.022 trabalhadores, assim distribuídos pelos diversos grupos profissionais: 10 dirigentes, 180 técnicos superiores, 201 assistentes técnicos, 603 assistentes operacionais, 11 informáticos e 17 trabalhadores em outras situações, onde se incluem:

- Com contrato de trabalho por tempo indeterminado, as 3 educadoras de infância e os 4 trabalhadores nomeados nos termos do artº 42 do Lei 75/2013 para os Gabinetes de Apoio à Presidência e Vereação;
- Com contrato de trabalho a termo certo, os professores contratados no âmbito das AEC's.

A Câmara tem este ano mais 34 trabalhadores que na mesma data do ano anterior (31/12/2016), o que corresponde ao primeiro aumento de efetivos, após a redução consecutiva verificada nos últimos anos. Contudo, como se pode ver no quadro seguinte, o aumento de 34 trabalhadores em 2017 é ainda assim inferior à redução, de 100 trabalhadores, principalmente na área operacional, verificada nos últimos 4 anos.



Município de Évora

Variação de Efetivos

Anos	Número de Trabalhadores	Variação
2012	1.088	
2013	1.064	-24
2014	1.049	-15
2015	1.021	-28
2016	988	-33
2017	1.022	34

Por essa razão, sendo legalmente possível, durante o ano de 2017 foram abertos diversos concursos, essencialmente para colmatar a enorme falta de operacionais, nas diversas áreas, conforme quadro seguinte:

Concursos Abertos no ano 2017

Carreira/Categoria/Posto de Trabalho	Nº. Lugares Abertos
AEC - Voar Pelas Palavras	1
Assistente Operacional - Carpinteiro	1
Assistente Operacional - Cantoneiro Limpeza	30
Assistente Operacional - Nadador Salvador	2
Assistente Operacional - Jardineiro	10
Assistente Operacional - Auxiliar Administrativo	2
AEC - AFD	1
AEC- Inglês	1

Como foi referido nos Factos Relevantes Ocorridos Após o Termo do Exercício (Ponto 9 do Relatório), algumas das contratações resultantes destes concursos ocorreram já no ano 2018.

À semelhança dos anos anteriores, no ano 2017, destacamos a continuação da melhoria das carreiras dos trabalhadores que obtiveram novas qualificações, através dos mecanismos de mobilidade intercarreiras. 13 trabalhadores passaram a desempenhar em novas carreiras e 36 trabalhadores que já estavam nessa situação consolidaram a mobilidade nas novas carreiras.



Município de Évora

O gráfico seguinte ilustra como os trabalhadores do Município se distribuem pelos diversos grupos profissionais: Dirigentes, Técnicos Superiores, Assistentes Técnicos, Assistentes Operacionais, Informática e Outros (Carreiras subsistentes à última alteração das carreiras na Administração Pública, Professores das AECs e outros casos previstos na lei).

Trabalhadores do Município por Grupo Profissional

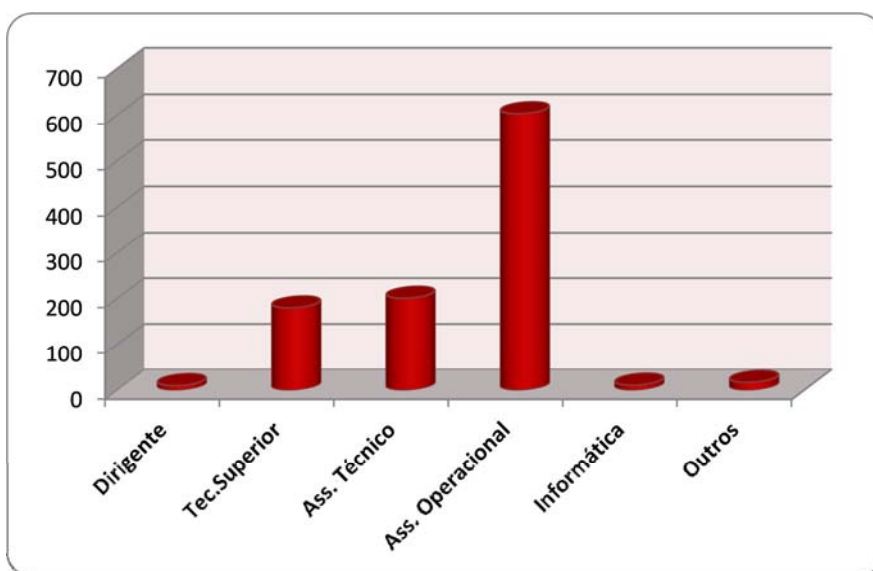

No que diz respeito ao tipo de vínculo, verifica-se uma ligeira alteração das percentagens em relação ao ano anterior, situação que traduz o efeito das novas contratações, as quais provocam, por efeito do aumento dos contratos a termo a diminuição do peso dos restantes tipos de vínculos, como se pode ver no gráfico seguinte: 91% dos trabalhadores da Câmara têm um contrato de trabalho por tempo indeterminado (visto que os 1% de trabalhadores em outra situação também têm este tipo de contrato, embora estejam nomeados em funções específicas). Sendo que 6%, têm contrato de trabalho a termo certo, os professores das AEC's.



Município de Évora

Trabalhadores do Município por Tipo de Vínculo

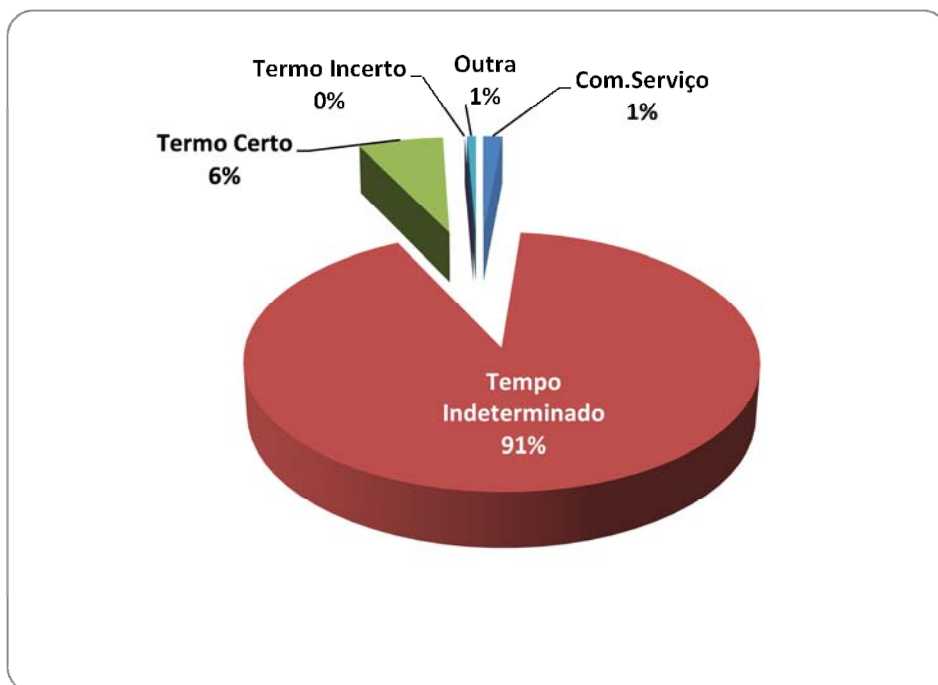

No ano 2017 os encargos com pessoal foram de 17.657.552,59 € (cf mapas de execução orçamental da despesa), menos 87.329,19 €, que no ano anterior, diferença esta justificada pela reposição gradual dos salários e redução da sobretaxa extraordinária, considerando que o número de trabalhadores ao nível do número de trabalhadores existiu uma redução.



1.7 – Organização Contabilística

1 - O regime geral do POCAL assenta fundamentalmente nas Contabilidades Orçamental, Patrimonial e de Custos, sendo que, através da Contabilidade Orçamental, que é uma contabilidade de caixa, permitiu ao Município, com base num orçamento previsional, o registo de pagamentos e recebimentos, que respeitam quer a este exercício, quer a exercícios anteriores e pendentes ou ainda assumidos diretamente para exercícios futuros.

2 – Os Documentos Previsionais de 2017 foram elaborados de acordo com os termos constantes do POCAL e aprovados pela Assembleia Municipal de acordo com o definido pela Lei 75/2013, de 12 de setembro.

3 - Do ponto de vista informático, os registos e demais procedimentos contabilísticos são efetuados num único sistema que integra quer a Contabilidade Patrimonial, quer a Contabilidade Orçamental quer ainda a Contabilidade de Custos, em estrita obediência às determinações do Plano Oficial de Contabilidade das Autarquias Locais (POCAL), sendo a aplicação informática utilizada, a da Medidata.

Assim a Contabilidade Orçamental é executada em total concordância com a Contabilidade Geral e com a Contabilidade de Custos, encontrando-se todas integradas no mesmo sistema, pelo que não é efetuada com recurso a quaisquer registos paralelos. A Contabilidade de Custos encontra-se em fase de desenvolvimento e aperfeiçoamento.

4 – Gestão de aprovisionamento: encontrando-se as aplicações informáticas das funções aprovisionamento e contabilidade integradas, o custo das mercadorias vendidas e das matérias consumidas é uma informação continuamente gerada, após validação dos correspondentes movimentos de saída de armazém. Como se depreende, a referida integração de aplicações informáticas assegura a adoção do sistema de inventário permanente.



2. NOTAS AO BALANÇO E À DEMONSTRAÇÃO DE RESULTADOS

2.3 – Critérios valorimétricos utilizados relativamente às várias rubricas do balanço e da demonstração de resultados, bem como métodos de cálculo respeitantes aos ajustamentos de valor, designadamente amortizações e provisões:

As demonstrações financeiras foram preparadas no pressuposto da continuidade, da consistência, da especialização do exercício, do custo histórico, da prudência, da materialidade e da não compensação de operações, de acordo com os princípios contabilísticos do POCAL aceites em Portugal.

Os principais critérios valorimétricos utilizados na preparação das demonstrações financeiras foram os seguintes:

Foram utilizados critérios valorimétricos e métodos de cálculo de acordo com o Decreto-Lei 54-A/99, de 22 de fevereiro.

Critérios valorimétricos:

1. Imobilizado

(a) Bens de Domínio Público

Os bens de domínio público da responsabilidade da Autarquia, são classificados como tal, sempre que a Autarquia seja responsável pela sua administração e controlo, e o fim a que se destina seja um fim público. Compreendem essencialmente terrenos e recursos naturais; edifícios; outras construções e infraestruturas; bens do património histórico, artístico e cultural e imobilizações em curso.

Estes bens encontram-se registados ao custo de aquisição e são amortizados pelo método de quotas constantes, de acordo com as taxas de amortização referidas no cadastro e inventário dos bens do Estado (CIBE).



(b) Imobilizações Incorpóreas

As imobilizações incorpóreas são constituídas por despesas de investigação e de desenvolvimento, as quais dizem respeito a trabalho informático desenvolvido pela entidade e à aquisição de licenças de programas informáticos. Ambos os casos estão refletidos no balanço ao custo de aquisição.

(c) Imobilizações Corpóreas

As imobilizações corpóreas adquiridas depois do ano de 1997 estão refletidas no balanço ao custo de aquisição e /ou valor patrimonial, as anteriores a esta data estão pelo valor real de mercado, uma vez que este valor é definido como o preço mais provável de transação num mercado aberto e competitivo. Tal procedimento tem-se mantido até ao momento. As amortizações deste imobilizado são calculadas pelo método de quotas constantes, durante a vida útil estimada, de acordo com as taxas anuais referidas no cadastro e inventário dos bens do Estado (CIBE).

(d) Investimentos Financeiros

Os investimentos financeiros são constituídos por partes de capital e também por empréstimos de financiamento. Encontram-se refletidos no balanço ao custo de aquisição, líquidos de provisões para perdas previstas, pelo método da equivalência patrimonial, quando possível.

(e) Amortizações

As amortizações são calculadas segundo o método das quotas constantes, com base nas taxas de amortização decorrentes das tabelas da Portaria n.º 671/2000, de 17 de abril, calculadas mensalmente.



2. Existências

As existências encontram-se refletidas no balanço pelas rubricas matérias-primas, subsidiárias e de consumo e mercadorias.

As existências estão valorizadas ao custo de aquisição e como método de valorização é utilizado o custo médio ponderado.

Houve contagem física dos bens à data de 31/12/2016, foi criada provisão de existências e o critério adotado foi 10% das mesmas.

3. Provisão para Créditos e Cobrança Duvidosa

A provisão para créditos e cobrança duvidosa é calculada com base na avaliação dos riscos estimados pela não cobrança da conta clientes, contribuintes e utentes de cobrança duvidosa.

4. Acréscimos e Diferimentos

Os custos e os proveitos são reconhecidos contabilisticamente à medida que são gerados, independentemente do momento em que são pagos ou recebidos, de acordo com o princípio da especialização do exercício.

5. Dívidas de e a Terceiros

As dívidas de e a terceiros são expressas pelas importâncias constantes dos documentos que as titulam.

Os empréstimos de médio e longo prazo passaram a separar os valores devidos a médio e longo prazo e a curto prazo, a dívida financeira exigível a curto prazo passa a estar refletida no passivo de curto prazo do balanço, na conta 23.1.2 – Empréstimos de MLP componente de curto prazo.



Município de Évora

6. Disponibilidades

As disponibilidades de caixa e depósitos em instituições financeiras são expressas pelos montantes dos meios de pagamento e dos saldos de todas as contas de depósito, respetivamente.

2.6 – Comentário à conta 43.2 – Despesas de Investigação e Desenvolvimento:

No decorrer do ano 2017 esta conta teve um aumento de 810,57€ justificado pela aquisição do software Legix Extranet.

2.7 – Movimentos ocorridos nas rubricas do ativo imobilizado constante do balanço e nas respetivas amortizações e provisões:

Ativo Bruto

(Unidade: €)

Código das contas	Rubricas	Saldo Inicial	Reavaliação / ajustamento	Aumentos	Alienações	Transferências e abates	Saldo final
45	De bens de domínio público:						
45.1	- Terrenos e recursos naturais	69.975,90					69.975,90
45.2	- Edifícios	0,00					0,00
45.3	- Outras construções e infra-estruturas	154.532.931,10		415.982,99			154.948.914,09
45.5	- Bens do património histórico, artístico e cultural	1.298.074,30		31.248,20			1.329.322,50
	Sub-Total	155.900.981,30		447.231,19		0,00	156.348.212,49
43	De imobilizações incorpóreas						
43.2	- Despesas de investigação e de desenvolvimento	76.657,85		810,57			77.468,42
	Sub-Total	76.657,85		810,57		0,00	77.468,42
42	De imobilizações corpóreas						
42.1	- Terrenos e recursos naturais	58.879.251,07		962.455,12	198.605,92	922.163,51	58.720.936,76
42.2	- Edifícios e outras construções	76.187.015,24		4.797.939,84	283.739,88	365.880,00	80.335.335,20
42.3	- Equipamento básico	6.853.660,02		149.724,48	5.538,29	15.111,29	6.982.734,92
42.4	- Equipamento de transporte	5.731.581,57		477.479,43		35.357,62	6.173.703,38
42.5	- Ferramentas e utensílios	1.370.020,40		53.138,47		76.344,59	1.346.814,28
42.6	- Equipamento administrativo	1.020.650,42		32.741,36		1.718,67	1.051.673,11
42.9	- Outras imobilizações corpóreas	506.884,91		6.803,76			513.688,67
	Sub-Total	150.549.063,63		6.480.282,46	487.884,09	1.416.575,68	155.124.886,32
44	Imobilizações em curso						
44.2	- Imobilizações corpóreas	5.156.574,76		265.958,60		4.371.200,32	1.051.333,04
44.5	- Imobilizações bens de domínio público	184.158,52		248.531,21			432.689,73
	Sub-Total	5.340.733,28		514.489,81	0,00	4.371.200,32	1.484.022,77
41	De Investimentos Financeiros						
41.1	- Partes de capital	16.557.133,57		893.863,72		88.649,93	17.362.347,36
41.2	- Obrigações e Títulos de Participação	1.507.423,18					1.507.423,18
41.3	- Empréstimos de Financiamento	9.476.955,65					9.476.955,65
	Sub-Total	27.541.512,40	0,00	893.863,72	0,00	88.649,93	28.346.726,19
	TOTAL	339.408.948,46	0,00	8.336.677,75	487.884,09	5.876.425,93	341.381.316,19



Município de Évora

Os critérios valorimétricos utilizados relativamente às várias rubricas do balanço e demonstração de resultados foram os consagrados no capítulo 4 “Critérios de valorimetria” do POCAL. Nos termos do disposto no ponto 4.1. do POCAL, o ativo imobilizado foi valorizado ao custo de aquisição ou ao custo de produção (somatório dos custos das matérias-primas e outros materiais diretos consumidos, da mão-de-obra direta e de outros gastos gerais de fabrico necessariamente suportados para produzir determinado bem). Quanto aos ativos do imobilizado obtidos a título gratuito, considerou-se o valor resultante da avaliação efetuada por técnicos ou o valor patrimonial tributário determinado nos termos do Código do Imposto Municipal sobre Imóveis, ou, na sua ausência, o valor resultante da simulação do valor patrimonial disponível no sítio do Portal das Finanças.

Não foram objeto de inventário, dado o reduzido valor, bem como a morfologia, consistência e uso, os seguintes bens: agrafadores, carimbos, furadores, teclados, ratos, pilhas recarregáveis, entre outros, por não se justificar a sua inventariação, com base no princípio da materialidade. Os investimentos financeiros foram valorizados ao custo de aquisição, conforme o disposto no ponto 4.1. do POCAL. Quanto à aquisição de imóveis sem indicação expressa dos valores dos terrenos, entendeu-se, por ser o critério económico mais adequado, que os valores a atribuir de acordo com o disposto no n.º 3, do artigo 10º do Decreto Regulamentar 25/2009, de 12 de janeiro, fixar 25% do valor global, ou seja, assumiu-se para o edifício 75% do valor global, atribuindo-se ao terreno 25% daquele valor.



Município de Évora

Amortizações e Provisões

(Unidade: €)

	Rubricas	Saldo Inicial	Reforço	Regularizações	Saldo final
48.5	De bens de domínio público:				
48.5.2	- Edifícios	0,00			0,00
48.5.3	- Outras construções e infra-estruturas	99.489.072,73	5.992.948,54		105.482.021,27
48.5.5	- Bens do património histórico, artístico e cultural	657.051,62	138.308,43		795.360,05
	Sub-Total	100.146.124,35	6.131.256,97	0,00	106.277.381,32
48.3	De imobilizações incorpóreas				
48.3.2	- Despesas de investigação e desen.	68.424,71	7.739,50		76.164,21
	Sub-Total	68.424,71	7.739,50	0,00	76.164,21
	De imobilizações corpóreas				
48.2.2	- Edifícios e outras construções	32.457.321,67	1.711.084,05	115.334,99	34.053.070,73
48.2.3	- Equipamento básico	6.072.569,94	137.203,37	20.452,21	6.189.321,10
48.2.4	- Equipamento de transporte	5.052.436,39	324.681,33	35.357,62	5.341.760,10
48.2.5	- Ferramentas e utensílios	1.250.874,96	36.651,80	76.232,18	1.211.294,58
48.2.6	- Equipamento administrativo	981.039,93	20.155,72	1.718,67	999.476,98
48.2.9	- Outras imobilizações corpóreas	148.092,98	8.247,75		156.340,73
	Sub-Total	45.962.335,87	2.238.024,02	249.095,67	47.951.264,22
	TOTAL DAS AMORTIZAÇÕES	146.176.884,93	8.377.020,49	249.095,67	154.304.809,75
49	De Investimentos Financeiros				
49.1	- Partes de capital	32.232,00			32.232,00
	Sub-Total	32.232,00	0,00	0,00	32.232,00
	TOTAL DAS PROVISÕES	32.232,00	0,00	0,00	32.232,00
	TOTAL DAS AMORTIZAÇÕES E PROVISÕES	146.209.116,93	8.377.020,49	249.095,67	154.337.041,75

O Município de Évora utiliza o método de quotas constantes para amortizar os seus bens, efetuando o seu cálculo mensalmente.

Para efeitos de aplicação do método das quotas constantes, a quota anual de amortização determina-se aplicando aos bens do ativo imobilizado, as taxas de amortização de acordo com o classificador geral do Cadastro e Inventário dos Bens do Estado (CIBE).

Os bens registados no decorrer do ano de 2017, com valores de aquisição inferiores ou iguais a 257,54 € são amortizados no mês em que são registados, tendo assim uma taxa de amortização de 100%.

Durante o ano de 2017 as amortizações tiveram um ligeiro aumento, o valor das amortizações do exercício ascende a 8.127.924,82 €. Este aumento é causado pelo reforço mensal das mesmas e pelas diversas regularizações efetuadas ao longo do ano.



2.8 – Descrição do ativo imobilizado:

41 – Investimentos Financeiros

41.1 – Partes de Capital

41.1.2 – Empresas Municipais e Intermunicipais

41.1.3 – Empresas Privadas ou Cooperativas

42 – Imobilizações Corpóreas

42.1 – Terrenos e Recursos Naturais

42.2 – Edifícios e Outras Construções

42.2.1 – Edifícios

42.2.2 – Outras Construções

42.3 – Equipamento Básico

42.3.1 – Software

42.3.9 - Outros

42.4 – Equipamento de Transporte

42.5 – Ferramentas e Utensílios

42.6 – Equipamento Administrativo

42.6.1 – Software

42.6.9 - Outros

42.9 – Outras Imobilizações Corpóreas

43 – Imobilizações Incorpóreas

43.1 – Despesas de Instalação

43.2 – Despesas de Investigação e Desenvolvimento

45 – Bens de Domínio Público

45.1 – Terrenos e Recursos Naturais – Domínio Público

45.3 – Outras Construções e Infraestruturas – Domínio Público



Município de Évora

2.12 – Imobilizações implementadas em propriedade alheia e imobilizações cedidas em direito de superfície:

Imobilizações implementadas em propriedade alheia

Ano	N.º Inventário	Descrição	Conta Patrimonial	Valor Imobilizado Bruto	Valor Imobilizado Líquido
2017	65688	Arena D' Évora	42.2.2.02	4.780.518,07 €	3.159.445,58 €

Imobilizações cedidas em direito de superfície:

N.º Inventário	Local	Proprietário	Data Início	Data Final	Valor Actual
31495	Herdade da Barbarrala, Lote E39	OPIBER	18-09-2009	18-09-2029	Espécie
60867	R. Circular Norte do Parque Industrial, Lote 1 - Herdade da Barbarrala	Parque de Ciência e Tecnologia do Alentejo, S.A.	16-05-2012	16-05-2082	331.454,02 €
100147	Herdade da Barbarrala, Lote	GLINTT ENERGY, S.A.	24-05-2013	24-05-2038	291.327,00 €
66414	Herdade da Ponte - Lavadouro Público da Vendinha	Junta de Freguesia S. Vicente do Pigeiro	23-07-2008	23-07-2018	3.711,35 €
66160	DIREITO DE SUPERFÍCIE - AVENIDA FERNANDO PESSOA, 57	Valentim Joaquim Torrão Celestino	22-07-1980	22-07-2050	19.952,50 €
66161	DIREITO DE SUPERFÍCIE - AVENIDA FERNANDO PESSOA, 59	Conceição Maria Pereira Ramalho	22-07-1980	22-07-2050	11.032,50 €
66162	DIREITO DE SUPERFÍCIE - AVENIDA FERNANDO PESSOA, 63	Vasco José Boleto Nunes	06-04-1981	06-04-2051	21.891,41 €
66163	DIREITO DE SUPERFÍCIE - RUA DA BELA VISTA, 10 A	Francisco José Caeiro Medinas	01-10-1991	01-10-1991	17.455,00 €
66164	DIREITO DE SUPERFÍCIE - RUA DA JUVENTUDE, 15	Inocêncio José Ribeiro	05-01-1984	05-01-2054	17.230,00 €
66165	DIREITO DE SUPERFÍCIE - RUA DA JUVENTUDE, 32	Rogério Amadeu Silva	22-07-1980	22-07-2050	27.957,50 €
66166	DIREITO DE SUPERFÍCIE - RUA DA JUVENTUDE, 35	Jacinto Joaquim Gomes dos Reis	25-02-1980	25-02-2050	19.092,50 €
66167	DIREITO DE SUPERFÍCIE - RUA DA JUVENTUDE, 38	Fernando Pereira da Costa	25-02-1981	25-02-2051	17.710,00 €
66168	DIREITO DE SUPERFÍCIE - RUA DA JUVENTUDE, 41	José António Emídio	23-06-1980	23-06-2050	18.995,00 €
66169	DIREITO DE SUPERFÍCIE - RUA DA JUVENTUDE, 42	Hermegildo José Vinagre Matos	17-06-1981	17-06-2051	14.750,00 €
66170	DIREITO DE SUPERFÍCIE - RUA DA JUVENTUDE, 48	Manuel Joaquim Demétrio Marques	06-06-1980	06-06-2050	18.110,00 €
66171	DIREITO DE SUPERFÍCIE - RUA DA JUVENTUDE, 52	José Manuel Mateus	23-06-1980	23-06-2050	19.250,00 €
66172	DIREITO DE SUPERFÍCIE - RUA DE MOURÃO, 20	Clube Columbófilo de Évora	05-12-1986	2069	39.152,50 €
66173	DIREITO DE SUPERFÍCIE - RUA DE SANTIAGO, 7	Manuel António Parreira Sacristão	22-11-1988	22-11-2058	22.765,99 €



Município de Évora

N.º Inventário	Local	Proprietário	Data Início	Data Final	Valor Actual
66174	DIREITO DE SUPERFÍCIE - RUA DE SANTIAGO, 9	António Miguel da Fonte Ferreira	29-11-1988	29-11-2058	16.550,00 €
66175	DIREITO DE SUPERFÍCIE - RUA DO CANTEIRO, 4	José Manuel Nave Bauto	12-01-1981	12-01-2051	17.975,00 €
66176	DIREITO DE SUPERFÍCIE - RUA DO CANTEIRO, 7	Francisco António Figo Freira	09-12-1980	09-12-2050	4.531,20 €
66177	DIREITO DE SUPERFÍCIE - RUA DO CANTEIRO, 10	Maria Teresa Rodrigues Antunes Tacão	17-06-1981	17-06-2051	13.870,00 €
66178	DIREITO DE SUPERFÍCIE - RUA DO CANTEIRO, 11	Rui João Pinheiro Rebocho	06-04-1981	06-04-2051	16.054,60 €
66179	DIREITO DE SUPERFÍCIE - RUA DO CANTEIRO, 17	Claudino José Pires Pato	12-03-1981	12-03-2051	22.500,00 €
66180	DIREITO DE SUPERFÍCIE - RUA DO CLUBE, 2	Clube de Futebol Eborense	28-12-1987	28-12-2057	78.920,00 €
66181	DIREITO DE SUPERFÍCIE - RUA DO EUCAIPTAL, 7	José Caetano Fanico Pimpão	07-12-1989	07-12-2059	15.700,00 €
66182	DIREITO DE SUPERFÍCIE - RUA DO EUCAIPTAL, 21	Francisco Manuel Claré	27-09-1990	27-09-2060	16.907,50 €
66183	DIREITO DE SUPERFÍCIE - RUA DO VIVEIRO, 16	José Manuel Ramalho Cabeças	25-02-1981	25-02-2051	14.700,00 €
66184	DIREITO DE SUPERFÍCIE - RUA DO VIVEIRO, 34	Manuel João Quintas	23-06-1980	23-06-2050	15.685,00 €
66185	DIREITO DE SUPERFÍCIE - RUA DO VIVEIRO, 56	Ana Rita Dias Ramos Carrão	03-04-1980	03-04-2050	16.047,50 €
66186	DIREITO DE SUPERFÍCIE - RUA DO VIVEIRO, 58	Joaquim António Rosado Nogueira	17-06-1981	17-06-2051	17.085,00 €
66187	DIREITO DE SUPERFÍCIE - RUA DOS ALTOS, 1	Feliciano Joaquim Figueiras	14-01-1981	14-01-2051	12.997,50 €
66188	DIREITO DE SUPERFÍCIE - RUA DOS ALTOS, 5	João Manuel Correia Amador	29-05-1981	29-05-2051	14.420,00 €
66189	DIREITO DE SUPERFÍCIE - RUA DUARTE MENEZES, 11	Maria Eduarda Epifanio Pecurto	06-11-1989	06-11-2059	16.562,43 €
66190	DIREITO DE SUPERFÍCIE - RUA FILIPE DE MAGALHÃES, 11	José Joaquim Carrageta Marques	31-10-1989	31-10-2059	32.505,28 €
66191	DIREITO DE SUPERFÍCIE - RUA FILIPE DE MAGALHÃES, 12	José Martins Dias - Cabeça de Casal da Herança de	08-11-1983	08-11-2053	10.885,00 €
66192	DIREITO DE SUPERFÍCIE - RUA FILIPE DE MAGALHÃES, 20	Elsa Cristina Serrano Palma Brito	06-12-1983	06-12-2053	16.624,24 €
66193	DIREITO DE SUPERFÍCIE - RUA FREI JORDÃO, 19	Alberto de Jesus Oliveira	06-10-1988	06-10-2058	16.620,00 €
66194	DIREITO DE SUPERFÍCIE - RUA JOSÉ RÉGIO, 23	Joaquina dos Anjos Ganhão Geadas Silva	06-06-1980	06-06-2050	14.687,50 €
66195	DIREITO DE SUPERFÍCIE - RUA JOSÉ RÉGIO, 30	José Salvador Barroso Mourão	23-06-1980	23-06-2050	19.087,50 €
66196	DIREITO DE SUPERFÍCIE - RUA JOSÉ RÉGIO, 31	Joaquim José da Silva Saiote	06-06-1980	06-06-2050	34.070,00 €
66197	DIREITO DE SUPERFÍCIE - RUA JOSÉ RÉGIO, 33	Joaquim António Canadas Caldinhas	23-06-1980	23-06-2050	15.005,00 €
66198	DIREITO DE SUPERFÍCIE - RUA JOSÉ RÉGIO, 36	João Augusto David Morais	26-01-1981	26-01-2051	19.887,50 €
66199	DIREITO DE SUPERFÍCIE - RUA JOSÉ RÉGIO, 41	Angélica do Anjo Barros Coelho	17-06-1981	17-06-2051	29.457,50 €
66200	DIREITO DE SUPERFÍCIE - RUA JOSÉ RÉGIO, 42	Jorge Manuel Deitado de Almeida	22-07-1980	22-07-2050	19.932,50 €
66201	DIREITO DE SUPERFÍCIE - RUA MARQUÊS DE POMBAL, 33	José Morgado Frade	14-01-1981	14-01-2051	15.322,50 €
66202	DIREITO DE SUPERFÍCIE - RUA MARQUÊS DE POMBAL, 35	Joaquim Manuel Correia Amador	14-01-1981	14-01-2051	15.902,50 €
66203	DIREITO DE SUPERFÍCIE - RUA MARTIRES DA LIBERDADE, 1	Carlos Moisés Miguens dos Santos	23-06-1981	23-06-2051	16.580,00 €
66204	DIREITO DE SUPERFÍCIE - RUA MARTIRES DA LIBERDADE, 2 A	Paulo Alexandre Quaresma Leitão	07-12-1989	07-12-2059	12.532,50 €
66205	DIREITO DE SUPERFÍCIE - RUA MARTIRES DA LIBERDADE, 2 D	Manuel Nunes Guerra	03-11-1989	03-11-2059	13.587,50 €



Município de Évora

N.º Inventário	Local	Proprietário	Data Início	Data Final	Valor Actual
66206	DIREITO DE SUPERFÍCIE - RUA PADRE HENRIQUE LOURO, 6	Henrique da Conceição Oliveira Carvalho	17-12-1991	17-12-2061	17.357,50 €
66207	DIREITO DE SUPERFÍCIE - RUA PADRE HENRIQUE LOURO, 14	Matilde Maria Grego Banha	20-12-1990	20-12-2060	15.690,00 €
66208	DIREITO DE SUPERFÍCIE - LOTE 36	António Joaquim Paixão Pico	01-10-1987	01-10-2057	23.147,50 €
66209	DIREITO DE SUPERFÍCIE - RUA PROFESSOR ALFREDO REIS, 21	José Luís Marques Fernandes	09-12-1986	09-12-2056	14.335,00 €
66250	DIREITO DE SUPERFÍCIE - RUA PROFESSOR ALFREDO REIS, 23	António José Almeida da Silva	16-05-1986	16-05-2056	10.747,50 €
66252	DIREITO DE SUPERFÍCIE - RUA RAFAEL BORDALO PINHEIRO, 16	Joaquim António Lopes Conde	31-10-1991	31-10-2061	24.235,00 €
66253	DIREITO DE SUPERFÍCIE - RUA RAFAEL BORDALO PINHEIRO, 18	Matias Silvestre Concha Coelho	10-07-1991	10-07-2061	24.780,00 €
66254	DIREITO DE SUPERFÍCIE - AVENIDA DO ALENTEJO, 77	Maria Teresa de Brito Montez Pândega	23-07-1980	23-07-2050	18.346,21 €
66255	DIREITO DE SUPERFÍCIE - ESTRADA DAS ALÇAÇOVAS, 1	Francisco Canhão Dias Rato	19-12-1989	19-12-2059	379.002,64 €
66256	DIREITO DE SUPERFÍCIE - ZONA INDUSTRIAL ALMEIRIM SUL LOTE 20	Paulo Parreira, Lda.	28-01-1986	Perpétuo	23.242,50 €
66257	DIREITO DE SUPERFÍCIE - RUA CONDE DA ERVIDEIRA, 157	Maria João Rosa Coelho Morais da Costa	29-11-1989	29-11-2059	28.597,50 €
66258	DIREITO DE SUPERFÍCIE - RUA DA BELA VISTA, 20	Álvaro José dos Santos Rodrigues	23-07-1980	23-07-2050	13.472,50 €
66259	DIREITO DE SUPERFÍCIE - RUA DA LOMBA, 5	Armando Henrique Rodrigues da Silva	11-01-1996	11-01-2066	1.085,00 €
66260	DIREITO DE SUPERFÍCIE - RUA DA LOMBA, 8	João Carlos Gromicho Nasi Pereira	19-07-1996	19-07-2066	1.085,00 €
66261	DIREITO DE SUPERFÍCIE - RUA DA LOMBA, 10	João Carlos Gromicho Nasi Pereira	19-07-1996	19-07-2066	1.085,00 €
66262	DIREITO DE SUPERFÍCIE - RUA DA LOMBA, 16	Jan Gin Quon	14-04-1994	14-04-2064	255,00 €
66263	DIREITO DE SUPERFÍCIE - RUA DA MALAGUEIRINHA, 15	Vânia Patrícia Santana Henriques	20-05-1988	20-05-2058	21.956,78 €
66264	DIREITO DE SUPERFÍCIE - RUA DA MALAGUEIRINHA, 55	Joaquim António Lopes Barnabé	04-04-1986	04-04-2056	18.310,00 €
66265	DIREITO DE SUPERFÍCIE - RUA DA MALAGUEIRINHA, 58	Ana Paula Imaginário Boialvo	09-10-1987	09-10-2057	22.828,73 €
66266	DIREITO DE SUPERFÍCIE - RUA JOSÉ RÉGIO, 21-1ª	Sandra Paula Varandas Lage Almaça	23-06-1980	23-06-2050	16.120,00 €
66267	DIREITO DE SUPERFÍCIE - RUA JOSÉ RÉGIO, 21-R/C	António Júlio Lage	23-06-1980	23-06-2050	15.745,00 €
66268	DIREITO DE SUPERFÍCIE - RUA DE OURIQUE, 40	Rosa Maria Galvão	07-04-1986	07-04-2056	10.960,00 €
66269	DIREITO DE SUPERFÍCIE - RUA DE SÃO PEDRO, 70	João Manuel Bate Pé	23-07-1980	23-07-2050	18.475,00 €
66270	DIREITO DE SUPERFÍCIE - RUA DO ALTO DA AZINHEIRA, 1	Maria Isabel de Carvalho Morais Rozendo	06-03-1981	06-03-2051	18.257,50 €
66271	DIREITO DE SUPERFÍCIE - RUA DO ALTO DA AZINHEIRA, 5	Maria Etelvina Alberto Figueiredo	27-06-1985	27-06-2055	18.052,50 €
66272	DIREITO DE SUPERFÍCIE - RUA DO ALTO DA AZINHEIRA, 9	Paulo Manuel Abílio Campos	06-06-1986	06-06-2056	20.265,89 €
66273	DIREITO DE SUPERFÍCIE - RUA DO ALTO DA AZINHEIRA, 18	José Fernando Cadete Figueiredo	03-03-1988	03-03-2058	14.560,00 €
66274	DIREITO DE SUPERFÍCIE - RUA DO ALTO DA AZINHEIRA, 22	Joaquim Manuel Rocha Neto Ferreira	01-02-1984	01-02-2054	16.340,00 €
66275	DIREITO DE SUPERFÍCIE - RUA DO ALTO DA AZINHEIRA, 24	Armando Henrique Rodrigues da Silva	06-03-1981	06-03-2051	30.757,50 €
66276	DIREITO DE SUPERFÍCIE - RUA DO POMAR, 5	José Francisco Ferragolo Veiga	12-10-1994	12-10-2064	1.020,00 €
66277	DIREITO DE SUPERFÍCIE - RUA DO POMAR, 12	Joaquim António Lopes Barnabé	08-02-1995	08-02-2065	1.147,76 €



Município de Évora

N.º Inventário	Local	Proprietário	Data Início	Data Final	Valor Actual
66372	DIREITO DE SUPERFÍCIE - RUA FRANCISCO ALBERTO CUTILEIRO, 02 - FRACÇÃO A	Ricardo Baraona Carapeto	1978	Perpétuo	6.870,00 €
66373	DIREITO DE SUPERFÍCIE - RUA FRANCISCO ALBERTO CUTILEIRO, 02 - FRACÇÃO B	José Joaquim Varela Correia	1979	Perpétuo	7.827,50 €
66374	DIREITO DE SUPERFÍCIE - RUA FRANCISCO ALBERTO CUTILEIRO, 02 - FRACÇÃO C	Francisco de Jesus Mantas	1979	Perpétuo	7.990,00 €
66375	DIREITO DE SUPERFÍCIE - RUA FRANCISCO ALBERTO CUTILEIRO, 02 - FRACÇÃO D	José Manuel Banha Lameiro	1979	2049	8.706,59 €
66376	DIREITO DE SUPERFÍCIE - RUA FRANCISCO ALBERTO CUTILEIRO, 02 - FRACÇÃO E	Francisco Farinha Sequeira	1978	Perpétuo	7.990,00 €
66377	DIREITO DE SUPERFÍCIE - RUA FRANCISCO ALBERTO CUTILEIRO, 02 - FRACÇÃO F	José Manuel da Silva Demetrio	1978	Perpétuo	9.213,98 €
66378	DIREITO DE SUPERFÍCIE - RUA FRANCISCO ALBERTO CUTILEIRO, 02 - FRACÇÃO G	José Francisco Ferreira Rosmaninho	1978	Perpétuo	8.266,91 €
66379	DIREITO DE SUPERFÍCIE - RUA FRANCISCO ALBERTO CUTILEIRO, 02 - FRACÇÃO H	Maria João Rasteiro Borlinhas Soares	1977	Perpétuo	9.098,33 €
66380	DIREITO DE SUPERFÍCIE - RUA FRANCISCO ALBERTO CUTILEIRO, 04 - FRACÇÃO A	Custódio Ludovino Grenho	1979	Perpétuo	4.810,00 €
66381	DIREITO DE SUPERFÍCIE - RUA FRANCISCO ALBERTO CUTILEIRO, 04 - FRACÇÃO B	Domingos José Bruno	1979	Perpétuo	5.480,00 €
66382	DIREITO DE SUPERFÍCIE - RUA FRANCISCO ALBERTO CUTILEIRO, 04 - FRACÇÃO C	Jacinto António Machado	1979	Perpétuo	5.592,50 €
66383	DIREITO DE SUPERFÍCIE - RUA FRANCISCO ALBERTO CUTILEIRO, 04 - FRACÇÃO D	Judite Natalia Jardim Lopes de Sousa Martins	1979	Perpétuo	5.550,00 €
66384	DIREITO DE SUPERFÍCIE - RUA FRANCISCO ALBERTO CUTILEIRO, 04 - FRACÇÃO E	Alexandre Cortes Rodrigues	1979	Perpétuo	5.592,50 €
66385	DIREITO DE SUPERFÍCIE - RUA FRANCISCO ALBERTO CUTILEIRO, 04 - FRACÇÃO F	Luís Francisco Rosado Moura Pimenta	1979	Perpétuo	5.550,00 €
66386	DIREITO DE SUPERFÍCIE - RUA FRANCISCO ALBERTO CUTILEIRO, 04 - FRACÇÃO G	Emil Thomas Pfirmann	1979	Perpétuo	5.592,50 €
66387	DIREITO DE SUPERFÍCIE - RUA FRANCISCO ALBERTO CUTILEIRO, 04 - FRACÇÃO H	Maria Guilhermina Lourenço Rebola	1979	Perpétuo	5.550,00 €
66388	DIREITO DE SUPERFÍCIE - RUA FRANCISCO ALBERTO CUTILEIRO, 06 - FRACÇÃO A	Antónia Lucinda Charrua Agostinho Pinto	1978	Perpétuo	7.670,00 €
66389	DIREITO DE SUPERFÍCIE - RUA FRANCISCO ALBERTO CUTILEIRO, 06 - FRACÇÃO B	Mariana Joaquina Gaio	1978	Perpétuo	7.830,00 €
66390	DIREITO DE SUPERFÍCIE - RUA FRANCISCO ALBERTO CUTILEIRO, 06 - FRACÇÃO C	Jacinta Maria Coelho Viseu	1978	Perpétuo	7.770,00 €
66391	DIREITO DE SUPERFÍCIE - RUA FRANCISCO ALBERTO CUTILEIRO, 06 - FRACÇÃO D	Miguel Angelo Abreu Lourenço Martins	1978	Perpétuo	7.830,00 €
66392	DIREITO DE SUPERFÍCIE - RUA FRANCISCO ALBERTO CUTILEIRO, 06 - FRACÇÃO E	Florindo José Imaginário Alfaiate	1978	Perpétuo	7.770,00 €
66393	DIREITO DE SUPERFÍCIE - RUA FRANCISCO ALBERTO CUTILEIRO, 06 - FRACÇÃO F	António João Tonaco Gavela	1978	Perpétuo	7.830,00 €



Município de Évora

N.º Inventário	Local	Proprietário	Data Início	Data Final	Valor Actual
66394	DIREITO DE SUPERFÍCIE - RUA FRANCISCO ALBERTO CUTILEIRO, 06 - FRACÇÃO G	Catarina da Luz Rento Beirão	1978	Perpétuo	8.466,18 €
66395	DIREITO DE SUPERFÍCIE - RUA FRANCISCO ALBERTO CUTILEIRO, 06 - FRACÇÃO H	Maria Teresa da Silva Semião de Lacerda	1978	Perpétuo	7.830,00 €
66396	DIREITO DE SUPERFÍCIE - RUA FREDERICO LARANJO, 136	Virgílio José dos Santos Maltez	23-07-1980	23-07-2050	13.095,00 €
66397	DIREITO DE SUPERFÍCIE - RUA GENERAL HUMBERTO DELGADO, 16 - FRACÇÃO A	Vicente José Barreto & Filho, Lda.	1988	2058	12.287,18 €
66398	DIREITO DE SUPERFÍCIE - RUA GENERAL HUMBERTO DELGADO, 16 - FRACÇÃO B	Sotecnidiana, Sociedade de Construções, Lda.	1988	2058	27.103,91 €
66399	DIREITO DE SUPERFÍCIE - RUA GENERAL HUMBERTO DELGADO, 16 - FRACÇÃO C	Pedro Manuel Coelhas Saruga	1988	2058	13.314,04 €
66400	DIREITO DE SUPERFÍCIE - RUA GENERAL HUMBERTO DELGADO, 16 - FRACÇÃO D	Sandra Cristina Graxinha Passarinho	1988	2058	10.745,91 €
66401	DIREITO DE SUPERFÍCIE - RUA GENERAL HUMBERTO DELGADO, 16 - FRACÇÃO E	Paulo Jorge Antunes Nunes	1988	2058	10.790,00 €
66402	DIREITO DE SUPERFÍCIE - RUA GENERAL HUMBERTO DELGADO, 16 - FRACÇÃO F	Ilda Maria Massano Coelho	1988	2058	10.512,50 €
66403	DIREITO DE SUPERFÍCIE - RUA GENERAL HUMBERTO DELGADO, 16 - FRACÇÃO G	José António Godinho David	1988	2058	8.502,50 €
66404	DIREITO DE SUPERFÍCIE - RUA GENERAL HUMBERTO DELGADO, 16 - FRACÇÃO H	Carlos Manuel Torrão Banha	1988	2058	10.790,00 €
66405	DIREITO DE SUPERFÍCIE - RUA GENERAL HUMBERTO DELGADO, 16 - FRACÇÃO I	Orlando Miguel do Rosário Pinelas	1988	2058	10.655,00 €
66406	DIREITO DE SUPERFÍCIE - RUA GENERAL HUMBERTO DELGADO, 16 - FRACÇÃO J	Ricardo Jorge Russo Cuco	1988	2058	8.557,50 €
66407	DIREITO DE SUPERFÍCIE - RUA GENERAL HUMBERTO DELGADO, 16 - FRACÇÃO L	Manuel João Raminhos Veladas Solas	1988	2058	10.790,00 €
66408	DIREITO DE SUPERFÍCIE - RUA PERPENDICULAR À CIRCULAR INTERMÉDIO DO PITE	Tyco Electronics - Componentes Electromecânicos, Lda.	11-02-2014	11-02-2018	47,50 €
66409	DIREITO DE SUPERFÍCIE - RUA SAMORA MACHEL, 1	Jan Gin Quon	12-01-1981	12-01-2051	9.950,00 €
66410	DIREITO DE SUPERFÍCIE - RUA DOS MESTRES, 3	Maria Dionisia Fragoso Colaço Fialho	1995	Perpétuo	8.500,92 €
66411	DIREITO DE SUPERFÍCIE - RUA DOS MESTRES, 4	Joaquim José Tomás Borrazeiro	03-12-1991	03-12-2061	9.860,00 €
66412	DIREITO DE SUPERFÍCIE - RUA GIRALDO SEM PAVOR, 8	José Custódio Torradinhas Flamino	12-09-1995	12-09-2065	8.530,51 €
66413	DIREITO DE SUPERFÍCIE - RUA GIRALDO SEM PAVOR, 20	Narciso João Burrinha Andrade	05-12-1989	05-12-2059	8.350,00 €
66414	DIREITO DE SUPERFÍCIE - HERDADE DA PONTE - LAVADOURO PÚBLICO DA VENDINHA	Junta de Freguesia S. Vicente do Pigeiro	23-07-2008	23-07-2018	3.711,35 €
66415	DIREITO DE SUPERFÍCIE - RUA FERNANDO PESSOA, 8	Joaquim Manuel Contador Mau	23-04-1991	23-04-2060	9.067,50 €
66416	DIREITO DE SUPERFÍCIE - RUA VASCO DA GAMA, 6	André Domingos Ladeiras Caeiro	05-02-1985	05-02-2055	8.062,50 €
66417	DIREITO DE SUPERFÍCIE - RUA VASCO DA GAMA, 7	António Valerio Balão	05-06-1984	05-06-2054	7.105,00 €
66418	DIREITO DE SUPERFÍCIE - PRAÇA DA TAPADA DA EIRA, 3	Anabela de Jesus Pinheiro Duarte Figo	17-03-1989	17-03-2059	11.852,28 €



Município de Évora

N.º Inventário	Local	Proprietário	Data Início	Data Final	Valor Actual
66419	DIREITO DE SUPERFÍCIE - RUA DO RAIMUNDO - JARDIM PÚBLICO	Centro de Estudos da Avifauna Ibérica	17-04-1999	17-04-2019	91.295,00 €
68900	DIREITO DE SUPERFÍCIE - RUA HENRIQUE POUSÃO, 4 - R/C ESQUERDO	Luciano Xavier Pereira Marmelada	1979	2038	9.401,89 €
68901	DIREITO DE SUPERFÍCIE - RUA HENRIQUE POUSÃO, 4 - R/C DIREITO	Carlos Manuel Queiroz dos Santos	1979	2038	8.461,19 €
68902	DIREITO DE SUPERFÍCIE - RUA HENRIQUE POUSÃO, 4 - 1º DIREITO	Manuel Costa Trindade	1979	2038	10.624,12 €
68903	DIREITO DE SUPERFÍCIE - RUA HENRIQUE POUSÃO, 4 - 1º ESQUERDO	Maria Virginia Correia	1979	2038	9.412,50 €
68904	DIREITO DE SUPERFÍCIE - RUA HENRIQUE POUSÃO, 4 - 2º DIREITO	Pedro Miguel Perdigão Pinto	1979	2038	8.850,16 €
68905	DIREITO DE SUPERFÍCIE - RUA HENRIQUE POUSÃO, 4 - 2º ESQUERDO	Nuno Alexandre Barrosa da Costa	1979	2038	9.412,50 €
68906	DIREITO DE SUPERFÍCIE - RUA HENRIQUE POUSÃO, 4 - 3º DIREITO	António Manuel Barroso Frade	1979	2038	9.135,00 €
68907	DIREITO DE SUPERFÍCIE - RUA HENRIQUE POUSÃO, 4 - 3º ESQUERDO	Teresa Maria Galiano Casaca Mira Mendes	1979	2038	9.412,50 €
68908	DIREITO DE SUPERFÍCIE - RUA HENRIQUE POUSÃO, 6 - R/C ESQUERDO	José Manuel Bonecas	1979	2038	9.435,65 €
68909	DIREITO DE SUPERFÍCIE - RUA HENRIQUE POUSÃO, 6 - R/C DIREITO	Silvério Manuel Nunes Guerra	1979	2038	9.635,78 €
68910	DIREITO DE SUPERFÍCIE - RUA HENRIQUE POUSÃO, 6 - 1º DIREITO	Deolinda de Fátima Amoreirinha	1979	2038	9.367,50 €
68911	DIREITO DE SUPERFÍCIE - RUA HENRIQUE POUSÃO, 6 - 1º ESQUERDO	Bertilia Isabel Ourives Girbal Inverno	2009	2016	9.570,94 €
68918	DIREITO DE SUPERFÍCIE - RUA HENRIQUE POUSÃO, 6 - 2º DIREITO	Claudino José Mendes dos Santos	1979	2038	9.367,50 €
68919	DIREITO DE SUPERFÍCIE - RUA HENRIQUE POUSÃO, 6 - 2º ESQUERDO	Manuel Casimiro Gaspar de Oliveira	1979	2038	9.570,94 €
68920	DIREITO DE SUPERFÍCIE - RUA HENRIQUE POUSÃO, 6 - 3º DIREITO	José Manuel Barreiros Calado	1979	2038	9.769,99 €
68921	DIREITO DE SUPERFÍCIE - RUA HENRIQUE POUSÃO, 6 - 3º ESQUERDO	Josefina Maria da Silva Salgado Lopes	1979	2038	9.135,00 €
68922	DIREITO DE SUPERFÍCIE - RUA HENRIQUE POUSÃO, 2 - R/C ESQUERDO	Susana Isabel Santos Silva	1979	2038	10.725,61 €
68923	DIREITO DE SUPERFÍCIE - RUA HENRIQUE POUSÃO, 2 - R/C DIREITO	Francisco Carapeto Fernandes Mercês	1979	2038	9.537,34 €
68924	DIREITO DE SUPERFÍCIE - RUA HENRIQUE POUSÃO, 2 - 1º DIREITO	Filomena da Conceição Teixeira Linhol Rosa	2009	2016	9.570,94 €
68925	DIREITO DE SUPERFÍCIE - RUA HENRIQUE POUSÃO, 2 - 1º ESQUERDO	Filipe Jorge Mendes Semião	1979	2038	10.255,56 €
68926	DIREITO DE SUPERFÍCIE - RUA HENRIQUE POUSÃO, 2 - 2º DIREITO	Francisco José Góis da Silva	1979	2038	9.570,94 €



Município de Évora

N.º Inventário	Local	Proprietário	Data Início	Data Final	Valor Actual
68927	DIREITO DE SUPERFÍCIE - RUA HENRIQUE POUSÃO, 2 - 2º ESQUERDO	José Augusto Dias	1979	2038	9.412,50 €
68928	DIREITO DE SUPERFÍCIE - RUA HENRIQUE POUSÃO, 2 - 3º DIREITO	Maria Rosa Nogueira Caciano	1979	2038	10.442,51 €
68929	DIREITO DE SUPERFÍCIE - RUA HENRIQUE POUSÃO, 2 - 3º ESQUERDO	Joaquim Manuel Boletto Varela	1979	2038	10.207,49 €
TOTAL					3.092.729,67 €

2.14 – Relação dos bens do imobilizado que não foi possível inventariar:

A secção de património do Município de Évora não tem conhecimento de bens de imobilizado que não foram possíveis de registar até 31 de dezembro de 2017.

2.15 – Identificações dos bens de domínio público que não são objeto de amortização e indicação das respetivas razões:

No Município de Évora, os terrenos não são objeto de amortização.



Município de Évora

2.16 – Designação e sede das entidades participadas, com indicação da parcela detida, bem como dos capitais próprios ou equivalente e do resultado do último exercício em cada uma dessas entidades, com menção desse exercício:

Denominação	Participação Bruta Inicial 01/01/2017	Provisão Inicial 01/01/2017	Participação Líquida Inicial 01/01/2017	Ajustamento 2017 MEP/Outros	Provisão (Const./Ref)	Participação Final 31/12/2017
AVT - Águas Vale do Tejo, SA	1.342.215,00 €		1.342.215,00 €			1.342.215,00 €
ÉVORA REGIS	24.500,00 €	24.500,00 €	0,00 €			0,00 €
HABÉVORA (1)	23.740.566,12 €		23.740.566,12 €	818.701,50 €		24.559.267,62 €
LAR TRANSPR. - Linhas Aéreas Regionais	7.482,00 €	7.482,00 €	0,00 €			0,00 €
MARE - Mercado Abast. Região Évora	919.076,10 €		919.076,10 €	-13.487,71 €		905.588,39 €
UNESUL - Assoc. Univ. - Emp. Sul	250,00 €	250,00 €	0,00 €			0,00 €
Total	26.034.089,22 €	32.232,00 €	26.001.857,22 €	805.213,79 €	0,00 €	26.807.071,01 €

NOTA: O valor da Habévora inclui 9.476.955,65 € de empréstimo de financiamento a empresas municipais.

No ano de 2017 registou-se um aumento nesta rubrica no montante de 805.213,79€, por via da aplicação do Método de Equivalência Patrimonial, que de acordo com as Normas Internacionais de Contabilidade e Relato Financeiro geralmente aceites, em linha com a orientação nº 1/2010, aprovada pela Portaria nº 474/2010, de 1 de julho, este método de consolidação contabilística regista os lucros ou prejuízos das empresas em que o Município participa. O método de valorização das partes de capital em filiais e associadas ajusta, na fase seguinte à compra, o valor da participação pela proporção que é detida nos capitais próprios da participada, reconhecendo anualmente os lucros ou prejuízos das empresas em que o Município participa.

Denominação	Participação Bruta Inicial 01/01/2017	Variações	Participação Final 31/12/2017
FAM - Fundo de Apoio Municipal	1.507.423,18		1.507.423,18
Total	1.507.423,18 €	0,00 €	1.507.423,18 €



Município de Évora

A aprovação e publicação da Lei n.º 53/2014, de 25 de agosto, veio estabelecer o regime jurídico de recuperação financeira municipal, regulamentando o Fundo de Apoio Municipal.

O FAM tem por objeto a recuperação financeira do Município, nos termos previstos da Lei n.º 73/20013, de 3 de setembro (RFALEI), bem como a prevenção, traduzindo-se na adoção de mecanismos de reequilíbrio orçamental, de reestruturação de dívida e de assistência técnica.

No artigo 17.º, n.º 1 da Lei em epígrafe é estipulado que o capital social do FAM é de 650.000.000€, sendo que o n.º 2 dispõe que a contribuição dos municípios é de 50% desse valor, ou seja, 325.000.000€.

O n.º 3 desse mesmo artigo apresenta a fórmula de imputação do valor da contribuição global a cada município, assim sendo a contribuição para o FAM do Município de Évora é 1.507.423,18€.

De acordo com o previsto no n.º 1 do art.º 19.º a realização deste montante será efetuada em sete anos, em duas prestações anuais, a realizar nos meses de junho e dezembro, que teve início em 2015, pelo que nos orçamentos de 2015 a 2020 deverá estar contemplada uma despesa com ativos financeiros de 215.346,00€ e em 2021 uma despesa de 215.347,18€.

Em cumprimento da legislação aplicável a Câmara Municipal de Évora efetuou dois pagamentos no valor de 107.673,00€ cada um, o primeiro em 05/06/2017 e o segundo a 07/12/2017.

2.22 – Valor global das dívidas de cobrança duvidosa incluídas em cada uma das rubricas de dívidas de terceiros constantes do balanço:

O valor global das dívidas de cobranças duvidosas é de 2.810.240,58€, encontrando-se contabilizada na conta 21.8 – Clientes, contribuintes e utentes de cobrança duvidosa, as quais se encontram provisionadas pela sua não cobrança.



Município de Évora

2.26 – Descrição desagregada das responsabilidades, por garantias e caucões prestadas e recibos para cobrança:

No exercício de 2017 foi possível desagregar todas as responsabilidades por garantias e caucões prestadas, tal como se apresenta no quadro discriminativo.

(Unidade: €)

Código das contas	Designação	Saldo da Inicial		Do Período		Saldo Final	
		Débito	Crédito	Débito	Crédito	Débito	Crédito
09	Contas de Ordem	751.327,56	751.327,56	270.939,57	270.939,57		
09.1	Recibos para Cobrança	336.959,02	256.433,43	74.785,80	69.226,57	86.084,82	
09.1.1	Recibos para Cobrança - Exercício Anterior	198.144,33	198.144,33		242,36		242,36
09.1.1.01	Receita Liquidada	198.144,33				198.144,33	
09.1.1.02	Receita Cobrada				242,36		242,36
09.1.1.03	Receita Anulada		198.144,33				198.144,33
09.1.2	Recibos para Cobrança - Exercício Corrente	138.814,69	58.289,10	74.785,80	68.984,21	86.327,18	
09.1.2.01	Receita Liquidada	138.814,69		74.785,80		213.600,49	
09.1.2.02	Receita Cobrada						
09.1.2.03	Receita Anulada		58.289,10		68.984,21		127.273,31
09.2	Fundos Cauccionados	297.411,69	414.368,54	43.222,03	83.705,17		157.439,99
09.2.1	Caucões	239.863,82	336.040,06				96.176,24
09.2.1.01	Caução de Empreiteiros	239.863,82	336.040,06				96.176,24
09.2.1.01.1	Caução Prestada		336.040,06				336.040,06
09.2.1.01.2	Caução Devolvida	239.863,82				239.863,82	
09.2.2	Caução Monte Alentejano	800,00	1.830,00	3.800,00	3.900,00		1.130,00
09.2.2.01	Caução Prestada		1.830,00		3.900,00		5.730,00
09.2.2.02	Caução Accionada						
09.2.2.03	Caução Devolvida	800,00		3.800,00		4.600,00	
09.2.3	Caução da Feira de S. João	33.851,86	34.553,51	36.727,35	35.975,70	50,00	
09.2.3.01	Caução Prestada		34.553,51		35.975,70		70.529,21
09.2.3.03	Caução Devolvida	33.851,86		36.727,35		70.579,21	
09.2.4	Caução de Loteamentos e Obras		3.235,19	2.324,70	42.564,27		43.474,76
09.2.4.01	Caução Prestada		3.235,19		42.564,27		45.799,46
09.2.4.02	Caução Accionada						
09.2.4.03	Caução Devolvida			2.324,70		2.324,70	
09.2.5	Caução de Rendas e Alugueres	1.220,70	5.823,60	360,00	1.265,20		5.508,10
09.2.5.01	Caução Prestada		5.823,60		1.265,20		7.088,80
09.2.5.02	Caução Accionada						
09.2.5.03	Caução Devolvida	1.220,70		360,00		1.580,70	
09.2.6	Caução de Prestação de Serviços	4.393,14	7.239,36				2.846,22
09.2.6.01	Caução Prestada		7.239,36				7.239,36
09.2.6.02	Caução Accionada						
09.2.6.03	Caução Devolvida	4.393,14				4.393,14	
09.2.9	Caução - Outros	17.282,17	25.646,82	9,98			8.354,67
09.2.9.01	Caução Prestada		25.646,82				25.646,82
09.2.9.02	Caução Accionada						
09.2.9.03	Caução Devolvida	17.282,17		9,98		17.292,15	
09.9	Contas Refletidas	116.956,85	80.525,59	152.931,74	118.007,83	71.355,17	
09.9.1	Recibos Para Cobrança		80.525,59	69.226,57	74.785,80		86.084,82
09.9.2	Caução de Empreitada	96.176,24				96.176,24	
09.9.3	Caução do Monte Alentejano	1.030,00		3.900,00	3.800,00	1.130,00	
09.9.4	Caução da Feira de S. João	701,65		35.975,70	36.727,35		50,00
09.9.5	Caução de Loteamentos e Obras	3.235,19		42.564,27	2.324,70	43.474,76	
09.9.6	Garantias						
09.9.7	Caução de Rendas e Alugueres	4.602,90		1.265,20	360,00	5.508,10	
09.9.8	Caução de Prestação de Serviços	2.846,22				2.846,22	
09.9.9	Caução Outros	8.364,65			9,98	8.354,67	
	TOTAL ...	751.327,56	751.327,56	270.939,57	270.939,57		



Município de Évora

2.27 – Desdobramento das contas de provisões acumuladas explicitando os movimentos ocorridos no exercício:

(Unidade: €)

Código das	Designação	Saldo Inicial	Reforço/Constituição	Redução	Saldo final
19	Provisões para aplicações de tesouraria	0,00	0,00	0,00	0,00
29.1.1	Provisões para cobranças duvidosas	1.868.450,79	1.080.931,23	196.207,80	2.753.174,22
29.1.2	Provisões para cobranças duvidosas - Outros	649.121,03	67.128,74	58.586,51	657.663,26
29.1.3	MME Cobranças Duvidosas	65.470,00	0,00	65.470,00	0,00
29.1.4	Empréstimos Concedidos FAME	80.063,29	0,00	64.431,64	15.631,65
29.2.1	Provisões para processos judiciais	1.014.514,62	65.673,79	0,00	1.080.188,41
29.2.8	Outros riscos e encargos	0,00	4.322.813,30	0,00	4.322.813,30
29.5	Publicidade	74.600,00	0,00	74.600,00	0,00
39	Provisões para depreciações de existências	0,00	0,00	0,00	0,00
49	Provisões para investimentos financeiros	32.232,00	0,00	0,00	32.232,00
TOTAL		3.784.451,73	5.536.547,06	459.295,95	8.861.702,84

O ajuste das contas de provisões relativamente a 2017 demonstra uma reversão global no valor de 5.077.251,11€.

No total o valor da provisão para cobranças duvidosas aumentou 884.723,43€.

A provisão de clientes de água apresenta um reforço no valor de 991.199,81€, relativamente a outros clientes e utentes houve uma redução da provisão no valor de 106.476,38€, onde estão incluídas as dívidas de loteamentos de obras, vendas de bens e prestação de serviços.

A provisão no valor de 80.063,29 € para os empréstimos FAME, que não estavam a ser cumpridos conforme contrato assinado entre as partes, obteve uma reversão este ano, no valor de 64.431,64€, justificada pelas renegociações com as empresas, estando estas a cumprir as prestações acordadas.

A provisão de processos judiciais foi reforçada no valor de 65.673,79€.

Foi constituída uma provisão para outros riscos e encargos, no valor de 4.322.813,30 €, para as faturas da AVT, referente a valores de saneamento que o Município contestou e se aguarda uma decisão judicial.



Município de Évora

2.28 – Explicitação e justificação dos movimentos ocorridos no exercício de cada uma das contas da classe 5 «Fundo patrimonial», constantes do balanço:

(Unidade: €)

Rubricas	2016	Aumento de Património	Aplicação dos Resultados	Resultados do Exercício	Outros Movimentos	2017
51 - Património	176.639.365,82	18.083,65				176.657.449,47
55 - Ajust. Partes Capital em Empresas	5.176.667,78				1.070.154,14	6.246.821,92
57 - Reservas:	25.185.845,59					25.185.845,59
57.1 - Reservas Legais	625.000,00					625.000,00
57.5 - Subsídios	239.917,57					239.917,57
57.6 - Doações	24.315.596,40					24.315.596,40
57.7 - Reservas Deco. Transf. Ativos	5.331,62					5.331,62
59 - Resultados Transitados	-95.837.714,53		-6.619.083,08		-243.987,99	-102.700.785,60
88 - Resultado Líquido do Exercício	-3.337.287,79		3.337.287,79	-4.169.342,97		-4.169.342,97
TOTAL	107.826.876,87	18.083,65	-3.281.795,29	-4.169.342,97	826.166,15	101.219.988,41

A classe 5 – Fundos Próprios sofreu uma diminuição no valor de 6.606.888,46 €.

A conta 51.2 – Património Adquirido - teve um aumento de 18.083,65 € justificado pelo registo do bem n.º 71589, Herdade de Almeirim, em que o Município é compossuidor de 98% com a Associação de Moradores do Bairro de Almeirim, como era um bem anterior a 2003 foi contabilizado na conta Património Adquirido.

A conta 55.2 – Lucros não atribuídos – apresenta um aumento de 243.987,99 €, refletido pela contabilização dos lucros não atribuídos relativamente à empresa Maré e Habévora.

A conta 55.3 – Outras variações - reflete os ajustes de capital em relação às empresas Maré e Habévora.

A conta 59.01 – Regularizações de Imobilizado - apresenta uma diminuição no valor de 243.987,99 €, este valor é justificado pela aplicação do MEP na empresa Maré e Habévora, por último a diminuição da conta 59.02 – Resultados transitados – outras regularizações – justifica-se pela aplicação do resultado líquido de 2016 no valor de (3.337.287,79 €) e pelo lançamento contabilístico dos juros, referentes a faturas da AdCA de 2005 a 2014, que se encontravam em processo judicial.



Município de Évora

2.29 – Demonstração do custo das mercadorias vendidas e das matérias consumidas:

(Unidade: €)

Movimentos	Matérias Primas Subsidiárias e de Consumo	TOTAL
Existências Iniciais	1.068.712,96	1.068.712,96
Compras	3.979.602,25	3.979.602,25
Regularização de Existências	29.797,31	29.797,31
Existências Finais	1.123.933,91	1.123.933,91
Custos das Mercadorias	3.954.178,61	3.954.178,61

Em 2017, o custo das mercadorias vendidas e matérias consumidas foi de 3.954.178,61 € na sua totalidade nas matérias-primas, subsidiárias e de consumo. A maioria dos custos do exercício respeita à saída de existências para consumo dos diversos serviços municipais, grande parte para realização de obras de reparação/manutenção e aquisição de água à empresa Águas Vale do Tejo, S.A.

2.31 – Demonstração dos resultados financeiros:

(Unidade: €)

Código das contas	Designação	Exercícios		Código das contas	Designação	Exercícios	
		2017	2016			2017	2016
CUSTOS E PERDAS				PROVEITOS E GANHOS			
681	Juros suportados	1.805.092,96	2.975.467,50	781	Juros Obtidos		
682	Perdas em entidades participadas	48.057,29	753.969,39	782	Ganhos em entidades participadas	27.104,93	276.446,34
683	Amortizações de investimentos em imóveis			783	Rendimentos de imóveis		
684	Provisões para aplicações financeiras			784	Rendimentos de participações de capital	1.219,69	
685	Diferenças de câmbio desfavoráveis			785	Diferenças de câmbio favoráveis		
687	Perdas na alienação de aplicações de tesouraria			786	Descontos de pronto pagamentos obtidos		
688	Outros custos e perdas financeiras	6.796,24	10.685,02	787	Ganhos na alienação de aplicações de tesouraria		
	Resultados financeiros	-1.831.621,87	-3.463.659,76	788	Outros proveitos e ganhos financeiros		15,81
TOTAL DE CUSTOS E PERDAS FINANCEIROS		28.324,62	276.462,15	TOTAL DE PROVEITOS E GANHOS FINANCEIROS		28.324,62	276.462,15



Município de Évora

2.32 – Demonstração dos resultados extraordinários:

(Unidade: €)

Código das contas	Designação	Exercícios		Código das contas	Designação	Exercícios	
		2017	2016			2017	2016
CUSTOS E PERDAS				PROVEITOS E GANHOS			
691	Transferências de capital concedidas	434.297,89	428.246,95	791	Restituição de impostos		
692	Dívidas incobráveis	87.882,67	1.885.273,53	792	Recuperação de dívidas	622,48	121,45
693	Perdas em existências	2.956,09	144.947,04	793	Ganhos em existências	32.753,38	3.412,82
694	Perdas em imobilizações	522.253,56	409.366,79	794	Ganhos em imobilizações	119.490,88	341.758,93
695	Multas e penalidades	58.100,69	541.457,04	795	Benefícios de penalidades contratuais	329.898,52	868.641,59
696	Aumentos de amortizações e de provisões		501.950,08	796	Reduções de amortizações e de provisões	335.776,03	3.633.896,83
697	Correcções relativas a exercícios anteriores	501.121,38	459.904,40	797	Correcções relativas a exercícios anteriores	3.701.500,36	1.395.428,77
698	Outros custos e perdas extraordinários	141.688,01	100.981,60	798	Outros proveitos e ganhos extraordinários	1.375.817,24	1.421.230,33
	Resultados extraordinários	4.147.558,60	3.192.363,29				
TOTAL DE CUSTOS E PERDAS EXTRAORDINÁRIOS		5.895.858,89	7.664.490,72	TOTAL DE PROVEITOS E GANHOS EXTRAORDINÁRIOS		5.895.858,89	7.664.490,72

3. NOTAS SOBRE O PROCESSO ORÇAMENTAL E RESPETIVA EXECUÇÃO

Os documentos previsionais foram elaborados no respeito pelos princípios contabilísticos, orçamentais e das regras previsionais previstas no POCAL, com base no planeamento político e nas previsões da atividade municipal.

3.1 – Modificações do Orçamento

Apesar dos documentos serem elaborados com base numa previsão o mais real possível, a verdade é que, no decorrer do exercício, surgem sempre alterações aos presupostos que estiveram na origem da sua elaboração, bem como mudanças na forma de execução de alguns projetos, que implicam alterações nas dotações orçamentais, reforço ou redução, quer nas receita quer na despesa. O quadro seguinte resume as modificações orçamentais realizadas ao longo do ano.



Município de Évora

Modificações Orçamentais

(Unidade: €)

RECEITA			DESPESA			
Designação	Dot. Iniciais	Dot.Corrigidas	Designação	Dot. Iniciais	Dot.Corrigidas	
CORRENTES	Impostos Directos	11.826.000,00	11.826.000,00	Pessoal	18.595.925,00	18.911.125,00
	Impostos Indirectos	170.500,00	170.500,00	Bens e Serviços	24.158.479,00	26.887.571,00
	Taxas, Multas O Penalidades	2.454.000,00	2.452.700,00	Transferências Correntes	1.076.236,00	1.134.736,00
	Rendimentos de Propriedade	28.500,00	29.800,00	Subsídios	0,00	0,00
	Transferências Correntes	17.417.082,00	17.417.082,00	Outras Despesas Correntes	806.138,00	2.354.945,22
	Venda de Bens e Serviços	9.626.362,00	9.626.362,00	Juros e outros encargos	3.773.410,00	3.190.956,00
	Outras Receitas Correntes	15.105.642,00	15.105.642,00			
	Total Receitas Correntes	56.628.086,00	56.628.086,00	Total Despesas Correntes	48.410.188,00	52.479.333,22
CAPITAL	Venda Bens Investimento	603.000,00	603.000,00	Aquisição Bens de Capital	9.014.130,00	9.009.130,00
	Transferências de Capital	4.247.914,00	4.247.914,00	Passivos Financeiros	3.410.000,00	3.410.000,00
	Activos Financeiros	4.500,00	4.500,00	Transferências de Capital	450.336,00	455.336,00
	Passivos Financeiros			Outras Despesas de Capital		
	Outras Receitas de capital			Activos Financeiros	215.346,00	215.346,00
	Rep. não Abatidas Pagament.	16.500,00	16.500,00			
	Saldo de Gerência Anterior		4.069.145,22			
	Total Receitas de Capital	4.871.914,00	8.941.059,22	Total Despesas de Capital	13.089.812,00	13.089.812,00
TOTAL	61.500.000,00	65.569.145,22	TOTAL	61.500.000,00	65.569.145,22	

As modificações orçamentais podem tomar a forma de revisões ou alterações ao orçamento, sendo a distinção fundamental entre estas o facto de significarem ou não alteração do valor do orçamento aprovado.

No ano de 2017, foram efetuadas 23 modificações orçamentais, uma revisão orçamental, para incorporar o saldo da gerência anterior, no valor de 4.069.145,22 €, deliberação de reunião de Câmara de 19/04/2017 e 22 alterações orçamentais.



Município de Évora

3.1.1 – Modificações ao Orçamento da Receita

ENTIDADE		MODIFICAÇÕES AO ORÇAMENTO DA RECEITA				Página: 1
MUNICÍPIO DE EVORA		TOTAL DE ALTERAÇÕES : 3	DO ANO CONTABILÍSTICO DE: 2017		Período: 2017/01/02 a 2017/12/31	
		TOTAL DE REVISÕES : 4				
CLASSIFICAÇÃO ECONÓMICA		DOTAÇÕES DA RECEITA			PREVISÕES CORRIGIDAS	OBSERVAÇÕES
CÓDIGO	DESCRIÇÃO	PREVISÕES INICIAIS	MODIFICAÇÕES ORÇAMENTAIS			
			INSCRIÇÕES / REFORÇOS	DIMINUIÇÕES / ANULAÇÕES		
01	IMPOSTOS DIRECTOS	11.826.000,00			11.826.000,00	
0102	OUTROS	11.826.000,00			11.826.000,00	
010202	IMPOSTO MUNICIPAL SOBRE IMOVEIS	7.125.000,00			7.125.000,00	
010203	IMPOSTO UNICO DE CIRCULACAO	1.172.500,00			1.172.500,00	
010204	IMPOSTO MUNICIPAL S/ TRANSMISSOES ONEROSAS IMOVEIS	2.365.500,00			2.365.500,00	
010205	DERRAMA	1.163.000,00			1.163.000,00	
02	IMPOSTOS INDIRECTOS	170.500,00			170.500,00	
0202	OUTROS	170.500,00			170.500,00	
020206	IMPOSTOS INDIRECTOS ESPECIFICOS DAS AUTARQUIAS LOCAIS	170.500,00			170.500,00	
02020602	Loteamentos e Obras	3.500,00			3.500,00	
02020605	Publicidade	167.000,00			167.000,00	
04	TAXAS, MULTAS E OUTRAS PENALIDADES	2.454.000,00	15.000,00	16.300,00	2.452.700,00	
0401	TAXAS	2.297.500,00	15.000,00	15.000,00	2.297.500,00	
040101	TAXAS DE JUSTIÇA	500,00			500,00	
040113	TAXAS DE PORTOS	48.000,00			48.000,00	
040123	TAXAS ESPECIFICAS DAS AUTARQUIAS LOCAIS	2.234.000,00		15.000,00	2.219.000,00	
04012301	Mercados e Feiras	7.000,00			7.000,00	
04012302	Loteamentos e Obras	525.000,00			525.000,00	
04012303	Ocupação da Via Pública	77.500,00			77.500,00	
04012304	Canídeos	3.000,00			3.000,00	
04012306	Saneamento	1.000,00			1.000,00	
04012399	Outras	1.620.500,00		15.000,00	1.605.500,00	
0401239901	TDFTH	2.000,00			2.000,00	
0401239902	TAXA PELA EMISSAO DO CERTIFICADO DE REGISTO	1.000,00			1.000,00	
0401239903	ESTACIONAMENTO TARIFADO - PARQUIMETROS	649.000,00			649.000,00	
0401239904	ESTACIONAMENTO - LIGARES RESERVADOS	41.500,00			41.500,00	
0401239905	TAXA DE ESTACIONAMENTO	40.500,00			40.500,00	
0401239906	TMDP	30.000,00			30.000,00	
0401239999	OUTRAS	856.500,00		15.000,00	841.500,00	
040199	TAXAS DIVERSAS	15.000,00	15.000,00		30.000,00	
04019901	TRH AGUA	5.000,00			5.000,00	
04019902	TRH SANEAMENTO	5.000,00			5.000,00	
04019903	TAXA DE GESTAO DE RESIDUOS	5.000,00			5.000,00	
04019904	TAXA FIXA AGUA		5.000,00		5.000,00	
04019905	TAXA FIXA SANEAMENTO		5.000,00		5.000,00	
04019906	TAXA FIXA RSU		5.000,00		5.000,00	
0402	MULTAS E OUTRAS PENALIDADES	156.500,00		1.300,00	155.200,00	
040201	JUROS DE MORA	101.500,00			101.500,00	
040202	JUROS COMPENSATORIOS	8.000,00			8.000,00	
040204	COIMBAS E PENALIDADES POR CONTRA-ORDENAÇÕES	9.500,00			9.500,00	
040205	MULTAS DE ESTACIONAMENTO	23.500,00			23.500,00	
040299	MULTAS E PENALIDADES DIVERSAS	14.000,00		1.300,00	12.700,00	
05	RENDIMENTOS DE PROPRIEDADE	28.500,00	1.300,00		29.800,00	
0502	JUROS- SOCIEDADES FINANCEIRAS	500,00			500,00	
050201	RANCOS E OUTRAS INSTITUIÇÕES FINANCEIRAS	500,00			500,00	
0509	PARTICIPAÇÕES NOS LUCROS DE ADMINISTRAÇÕES PÚBLICAS		1.300,00		1.300,00	
050999	Outras		1.300,00		1.300,00	
0510	RENDAS	28.000,00			28.000,00	
051005	BENS DE DOMÍNIO PÚBLICO	28.000,00			28.000,00	
06	TRANSFERÊNCIAS CORRENTES	17.417.082,00			17.417.082,00	
0601	SOCIEDADES E QUASE-SOCIEDADES NÃO FINANCEIRAS	97.500,00			97.500,00	
060102	PRIVADAS	97.500,00			97.500,00	
0603	ADMINISTRAÇÃO CENTRAL	17.314.582,00			17.314.582,00	
060301	ESTADO	16.104.122,00			16.104.122,00	
06030101	Fundo de Equilíbrio Financeiro	9.327.003,00			9.327.003,00	
06030102	Fundo Social Municipal	810.158,00			810.158,00	
06030103	Participação fixa no IRS	2.947.961,00			2.947.961,00	
06030199	Outras	3.019.000,00			3.019.000,00	
060306	ESTADO- PARTICIPAÇÃO COMUNITARIA EM PROJECTOS CO-FINANCIADOS	1.210.460,00			1.210.460,00	



Município de Évora

ENTIDADE		MODIFICAÇÕES AO ORÇAMENTO DA RECEITA				Página: 2
MUNICÍPIO DE EVORA		TOTAL DE ALTERAÇÕES : 3	DO ANO CONTABILISTICO DE: 2017		Período: 2017/01/02 a 2017/12/31	
TOTAL DE REVISÕES : 4						
CLASSIFICAÇÃO ECONÓMICA		DOTAÇÕES DA RECEITA			OBSERVAÇÕES	
CÓDIGO	DESCRIÇÃO	PREVISÕES INICIAIS	MODIFICAÇÕES ORÇAMENTAIS			PREVISÕES CORRIGIDAS
			INSCRIÇÕES / REFORÇOS	DIMINUIÇÕES / ANULAÇÕES		
06030601	PORTUGAL 2020	784.692,00			784.692,00	
06030602	INTERREG	425.768,00			425.768,00	
0605	ADMINISTRAÇÃO LOCAL	5.000,00			5.000,00	
060501	CONTINENTE	5.000,00			5.000,00	
06050101	MUNICÍPIOS	5.000,00			5.000,00	
07	VENDA DE BENS E SERVIÇOS CORRENTES	9.626.362,00	10.000,00	10.000,00	9.626.362,00	
0701	VENDA DE BENS	2.513.725,00	5.000,00	5.000,00	2.513.725,00	
070103	PUBLICAÇÕES E IMPRESSOS	3.500,00			3.500,00	
070105	BENS INTILIZADOS	5.000,00			5.000,00	
070107	PRODUTOS ALIMENTARES E BEBIDAS	2.500,00			2.500,00	
070108	MERCADORIAS	11.500,00			11.500,00	
07010801	HABITACAO SOCIAL	10.500,00			10.500,00	
07010899	OUTROS	1.000,00			1.000,00	
070110	DESPERDÍCIOS, RESÍDUOS E REFUGOS	1.000,00			1.000,00	
07011001	SUCATA	1.000,00			1.000,00	
070111	PRODUTOS ACABADOS E INTERMÉDIOS	2.427.725,00	5.000,00	5.000,00	2.427.725,00	
07011101	AGUA	2.427.725,00			2.427.725,00	
07011102	AGUA		5.000,00		5.000,00	
070199	OUTROS	62.500,00			62.500,00	
0702	SERVIÇOS	3.717.637,00	5.000,00	5.000,00	3.717.637,00	
070201	ALUGUER DE ESPAÇOS E EQUIPAMENTOS	62.500,00			62.500,00	
070208	SERVIÇOS SOCIAIS, RECREATIVOS, CULTURAIS E DE DESPORTO	138.000,00	3.000,00	3.000,00	138.000,00	
07020802	Serviços Recreativos	131.500,00	3.000,00	3.000,00	131.500,00	
0702080201	Turismo Sénior		3.000,00		3.000,00	
0702080202	Piscina Municipal	127.500,00		3.000,00	124.500,00	
0702080299	Outros	4.000,00			4.000,00	
07020803	Serviços Culturais	5.500,00			5.500,00	
0702080302	BILHETEIRA ONLINE	5.500,00			5.500,00	
07020804	Serviços Desportivos	1.000,00			1.000,00	
070209	SERVIÇOS ESPECÍFICOS DAS AUTARQUIAS	3.517.137,00	2.000,00	2.000,00	3.517.137,00	
07020901	Saneamento	2.047.407,00			2.047.407,00	
07020902	Resíduos Sólidos	1.137.730,00			1.137.730,00	
07020903	Transportes Colectivos de Pessoas e Mercadorias		2.000,00		2.000,00	
0702090303	Transportes de pessoas e mercadorias		2.000,00		2.000,00	
07020904	Trabalhos por Conta de Particulares	19.500,00			19.500,00	
07020905	Cemitérios	69.500,00			69.500,00	
07020906	Mercados e Feiras	202.500,00			202.500,00	
07020907	Parques de Estacionamento	4.500,00			4.500,00	
07020999	Outros	36.000,00		2.000,00	34.000,00	
0703	RENDAS	3.395.000,00			3.395.000,00	
070302	EDIFÍCIOS	128.500,00			128.500,00	
070399	OUTRAS	3.266.500,00			3.266.500,00	
08	OUTRAS RECEITAS CORRENTES	15.105.642,00			15.105.642,00	
0801	OUTRAS	15.105.642,00			15.105.642,00	
080199	OUTRAS	15.105.642,00			15.105.642,00	
08019902	Indemn. p/estragos provocados p/outrém viaturas/qualsquer outros equip. das autarquias locais	2.000,00			2.000,00	
08019905	Indemnizações Compensatórias	10.000,00			10.000,00	
08019999	Diversas	15.093.642,00			15.093.642,00	
09	VENDA DE BENS DE INVESTIMENTO	603.000,00			603.000,00	
0901	TERRENOS	599.000,00			599.000,00	
090101	SOCIEDADES E QUASE-SOCIEDADES NÃO FINANCEIRAS	599.000,00			599.000,00	
0902	HABITAÇÕES	1.000,00			1.000,00	
090210	FAMÍLIAS	1.000,00			1.000,00	
0903	EDIFÍCIOS	1.000,00			1.000,00	
090301	SOCIEDADES E QUASE-SOCIEDADES NÃO FINANCEIRAS	1.000,00			1.000,00	
0904	OUTROS BENS DE INVESTIMENTO	2.000,00			2.000,00	
090401	SOCIEDADES E QUASE-SOCIEDADES NÃO FINANCEIRAS	2.000,00			2.000,00	
09040101	Equipamento de Transporte	1.000,00			1.000,00	



Município de Évora

ENTIDADE		MODIFICAÇÕES AO ORÇAMENTO DA RECEITA				Página: 3
MUNICÍPIO DE EVORA		TOTAL DE ALTERAÇÕES : 3	DO ANO CONTABILISTICO DE: 2017		Período: 2017/01/02 a 2017/12/31	
TOTAL DE REVISÕES : 4						
CLASSIFICAÇÃO ECONÓMICA		DOTAÇÕES DA RECEITA			PREVISÕES CORRIGIDAS	OBSERVAÇÕES
CÓDIGO	DESCRIÇÃO	PREVISÕES INICIAIS	MODIFICAÇÕES ORÇAMENTAIS			
			INSCRIÇÕES / REFORÇOS	DIMINUIÇÕES / ANULAÇÕES		
09040102	Maquinaria e Equipamento	1.000,00			1.000,00	
10	TRANSFERÊNCIAS DE CAPITAL	4.247.914,00	5.000,00	5.000,00	4.247.914,00	
1003	ADMINISTRAÇÃO CENTRAL	4.247.914,00	5.000,00	5.000,00	4.247.914,00	
100301	ESTADO	1.036.334,00	5.000,00		1.036.334,00	
10030101	Fundo de Equilíbrio Financeiro	1.036.334,00		5.000,00	1.031.334,00	
10030104	Cooperação Técnica e Financeira		5.000,00		5.000,00	
100307	ESTADO- PARTICIPAÇÃO COMUNITÁRIA EM PROJECTOS CO-FINANCIADOS	3.211.580,00			3.211.580,00	
10030703	LIFE	271.925,00			271.925,00	
10030718	INALENTEJO	2.947,00			2.947,00	
10030722	PORTUGAL 2020	2.936.708,00			2.936.708,00	
11	ACTIVOS FINANCEIROS	4.500,00			4.500,00	
1106	EMPRÉSTIMOS A MÉDIO E LONGO PRAZOS	4.500,00			4.500,00	
110601	SOCIEDADES E QUASE-SOCIEDADES NÃO FINANCEIRAS	4.500,00			4.500,00	
15	REPOSIÇÕES NÃO ABATIDAS NOS PAGAMENTOS	16.500,00			16.500,00	
1501	REPOSIÇÕES NÃO ABATIDAS NOS PAGAMENTOS	16.500,00			16.500,00	
150101	REPOSIÇÕES NÃO ABATIDAS NOS PAGAMENTOS	16.500,00			16.500,00	
16	SALDO DA GERÊNCIA ANTERIOR		4.069.145,22		4.069.145,22	
1601	SALDO ORÇAMENTAL		4.069.145,22		4.069.145,22	
160101	NA POSSE DO SERVIÇO		4.069.145,22		4.069.145,22	
TOTAL ...		61.500.000,00	4.100.445,22	31.300,00	65.569.145,22	

Em 20 de Abril de 2018
[Handwritten signature]

[Handwritten signature]

[Large handwritten signature]

Em 30 de Abril de 2018
[Handwritten signature]

[Handwritten signature]



Município de Évora

3.1.2 – Modificações ao Orçamento da Despesa

ENTIDADE		MODIFICAÇÕES AO ORÇAMENTO DA DESPESA				Página: 1	
MUNICÍPIO DE EVORA		TOTAL DE ALTERAÇÕES : 20	DO ANO CONTABILÍSTICO DE 2017		Período: 2017/01/02 a 2017/12/31		
TOTAL DE REVISÕES : 1							
IDENTIFICAÇÃO DAS RUBRICAS			DESPESA			O B S	
CLASSIFICAÇÃO		DESCRIÇÃO	DOTAÇÕES INICIAIS	MODIFICAÇÕES ORÇAMENTAIS			DOTAÇÕES CORRIGIDAS
ORGÂNICA	ECONÓMICA			INSCRIÇÕES / REFORÇOS	DIMINUIÇÕES / ANULAÇÕES		
01		ADMINISTRACAO AUTARQUICA					
0101		ASSEMBLEIA MUNICIPAL					
0101	01	DESPESAS COM O PESSOAL					
0101	0102	ABONOS VARIÁVEIS OU EVENTUAIS					
0101	010204	AJUDAS DE CUSTO	3.000,00			3.000,00	
0101	010213	OUTROS SUPLEMENTOS E PREMIOS					
0101	01021302	OUTROS	35.000,00			35.000,00	
0101	02	AQUISICÃO DE BENS E SERVIÇOS					
0101	0202	AQUISICÃO DE SERVIÇOS					
0101	020217	PUBLICIDADE	2.000,00			2.000,00	
0101	020225	OUTROS SERVIÇOS	100,00			100,00	
0101	06	OUTRAS DESPESAS CORRENTES					
0101	0602	DIVERSAS					
0101	060203	OUTRAS					
0101	06020305	OUTRAS	100,00			100,00	
0102		CAMARA MUNICIPAL					
010201		GABINETE DE APOIO A PRESIDENCIA E VEREACAO					
010201	02	AQUISICÃO DE BENS E SERVIÇOS					
010201	0201	AQUISICÃO DE BENS					
010201	020105	ALIMENTAÇÃO - REFEIÇÕES CONFECCIONADAS	4.210,00	3.000,00		7.210,00	
010201	020118	LIVROS E DOCUMENTAÇÃO TÉCNICA	100,00			100,00	
010201	020119	ARTIGOS HONORÍFICOS E DE DECORAÇÃO	100,00			100,00	
010201	020121	OUTROS BENS	500,00	2.000,00		2.500,00	
010201	0202	AQUISICÃO DE SERVIÇOS					
010201	020208	LOCAÇÃO DE OUTROS BENS	1.000,00			1.000,00	
010201	020213	DESLOCAÇÕES E ESTADAS	9.653,00	5.000,00	1.745,00	12.908,00	
010201	020217	PUBLICIDADE	1.000,00			1.000,00	
010201	020220	OUTROS TRABALHOS ESPECIALIZADOS	2.571,00	17.745,00		20.316,00	
010201	020225	OUTROS SERVIÇOS	5.877,00	4.000,00	2.000,00	7.877,00	
010201	04	TRANSFERÊNCIAS CORRENTES					
010201	0405	ADMINISTRAÇÃO LOCAL					
010201	040501	CONTINENTE					
010201	04050104	ASSOCIAÇÕES DE MUNICÍPIOS	282.817,00		5.000,00	277.817,00	
010201	04050108	OUTROS	10.000,00		5.000,00	5.000,00	
010201	06	OUTRAS DESPESAS CORRENTES					
010201	0602	DIVERSAS					
010201	060203	OUTRAS					
010201	06020305	OUTRAS	16.136,00	6.000,00	10.000,00	12.136,00	
010202		GABINETE DE COMUNICACAO					
010202	02	AQUISICÃO DE BENS E SERVIÇOS					
010202	0201	AQUISICÃO DE BENS					
010202	020108	MATERIAL DE ESCRITÓRIO	800,00			800,00	
010202	020121	OUTROS BENS	1.200,00			1.200,00	
010202	0202	AQUISICÃO DE SERVIÇOS					
010202	020203	CONSERVAÇÃO DE BENS	500,00			500,00	
010202	020213	DESLOCAÇÕES E ESTADAS	2.426,00			2.426,00	
010202	020217	PUBLICIDADE	30.500,00	27.000,00		57.500,00	
010202	020220	OUTROS TRABALHOS ESPECIALIZADOS	92.864,00			92.864,00	
010202	020225	OUTROS SERVIÇOS	60.779,00			60.779,00	
010202	06	OUTRAS DESPESAS CORRENTES					
010202	0602	DIVERSAS					
010202	060203	OUTRAS					
010202	06020305	OUTRAS	1.000,00			1.000,00	
010202	07	AQUISICÃO DE BENS DE CAPITAL					
010202	0701	INVESTIMENTOS					
010202	070110	EQUIPAMENTO BÁSICO					
010202	07011002	Outro	10.000,00			10.000,00	
010203		SERVICO MUNICIPAL DE PROTECCAO CIVIL E SEGURANCA					
010203	02	AQUISICÃO DE BENS E SERVIÇOS					



Município de Évora

ENTIDADE		MODIFICAÇÕES AO ORÇAMENTO DA DESPESA				Página: 2	
MUNICÍPIO DE EVORA		TOTAL DE ALTERAÇÕES : 20	DO ANO CONTABILISTICO DE 2017		Período: 2017/01/02 a 2017/12/31		
IDENTIFICAÇÃO DAS RUBRICAS		DESPESA				O B S	
CLASSIFICAÇÃO ORGÂNICA ECONÓMICA		DESCRIÇÃO	DOTAÇÕES INICIAIS	MODIFICAÇÕES ORÇAMENTAIS			DOTAÇÕES CORRIGIDAS
				INSCRIÇÕES / REFORÇOS	DIMINUIÇÕES / ANULAÇÕES		
010203	0201	AQUISIÇÃO DE BENS					
010203	020108	MATERIAL DE ESCRITÓRIO	500,00			500,00	
010203	020121	OUTROS BENS	2.500,00			2.500,00	
010203	0202	AQUISIÇÃO DE SERVIÇOS					
010203	020203	CONSERVAÇÃO DE BENS	5.086,00	1.000,00		6.086,00	
010203	020220	OUTROS TRABALHOS ESPECIALIZADOS	40.000,00	5.000,00	1.000,00	44.000,00	
010203	020225	OUTROS SERVIÇOS	27.503,00			27.503,00	
010203	06	OUTRAS DESPESAS CORRENTES					
010203	0602	DIVERSAS					
010203	060203	OUTRAS					
010203	06020305	OUTRAS	100,00			100,00	
010203	07	AQUISIÇÃO DE BENS DE CAPITAL					
010203	0701	INVESTIMENTOS					
010203	070110	EQUIPAMENTO BÁSICO					
010203	07011002	Outro	34.934,00			34.934,00	
010204		GABINETE DE APOIO AS FREGUESIAS					
010204	06	OUTRAS DESPESAS CORRENTES					
010204	0602	DIVERSAS					
010204	060203	OUTRAS					
010204	06020305	OUTRAS	2.000,00			2.000,00	
010204	08	TRANSFERÊNCIAS DE CAPITAL					
010204	0805	ADMINISTRAÇÃO LOCAL					
010204	080501	CONTINENTE					
010204	08050102	FREGUESIAS	430.227,00	5.000,00		435.227,00	
010205		SERVICO DO VETERINARIO MUNICIPAL					
010205	02	AQUISIÇÃO DE BENS E SERVIÇOS					
010205	0201	AQUISIÇÃO DE BENS					
010205	020108	MATERIAL DE ESCRITÓRIO	200,00			200,00	
010205	020109	PRODUTOS QUÍMICOS E FARMACÉUTICOS	2.000,00			2.000,00	
010205	020121	OUTROS BENS	1.500,00			1.500,00	
010205	0202	AQUISIÇÃO DE SERVIÇOS					
010205	020225	OUTROS SERVIÇOS	10.000,00			10.000,00	
010206		GABINETE DE AUDITORIA E MODERNIZACAO ORGANIZACIONA					
010206	06	OUTRAS DESPESAS CORRENTES					
010206	0602	DIVERSAS					
010206	060203	OUTRAS					
010206	06020305	OUTRAS	2.000,00			2.000,00	
0103		OPERACOES FINANCEIRAS					
0103	03	JUROS E OUTROS ENCARGOS					
0103	0301	JUROS DA DÍVIDA PÚBLICA					
0103	030103	SOCIEDADES FINANCEIRAS- BANCOS E OUTRAS INSTITUIÇ					
0103	03010302	EMPRÉSTIMOS DE MÉDIO E LONGO PRAZO	880.000,00			880.000,00	
0103	030105	ADMINISTRAÇÃO PÚBLICA CENTRAL- ESTADO					
0103	03010502	EMPRÉSTIMOS DE MEDIO E LONGO PRAZO	900.000,00			900.000,00	
0103	0302	OUTROS ENCARGOS CORRENTES DA DÍVIDA PÚBLICA					
0103	030201	DESPESAS DIVERSAS	1.000,00			1.000,00	
0103	0306	OUTROS ENCARGOS FINANCEIROS					
0103	030601	OUTROS ENCARGOS FINANCEIROS	1.992.410,00	2.911.000,00	3.493.454,00	1.409.956,00	
0103	09	ACTIVOS FINANCEIROS					
0103	0908	UNIDADES DE PARTICIPAÇÃO					
0103	090802	SOCIEDADES E QUASE SOCIEDADES NÃO FINANCEIRAS- PÚB	215.346,00			215.346,00	
0103	10	PASSIVOS FINANCEIROS					
0103	1006	EMPRÉSTIMOS A MÉDIO E LONGO PRAZOS					
0103	100603	SOCIEDADES FINANCEIRAS- BANCOS E OUTRAS INSTITUIÇÕES	3.410.000,00			3.410.000,00	
02		DEPARTAMENTO DE ADMINISTRACAO E PESSOAL					
02	01	DESPESAS COM O PESSOAL					
02	0101	REMUNERAÇÕES CERTAS E PERMANENTES					
02	010101	TITULARES DE ÓRGÃOS DE SOBERANIA E MEMBROS DE ÓRGÃ	230.000,00	35.000,00		265.000,00	
02	010104	PESSOAL DOS QUADROS- REGIME DE CONTRATO INDIVIDUAL					



Município de Évora

ENTIDADE		MODIFICAÇÕES AO ORÇAMENTO DA DESPESA				Página: 3
MUNICÍPIO DE EVORA		TOTAL DE ALTERAÇÕES : 20	TOTAL DE REVISÕES : 1	DO ANO CONTABILISTICO DE 2017	Período: 2017/01/02 a 2017/12/31	
IDENTIFICAÇÃO DAS RUBRICAS			DESPESA			
CLASSIFICAÇÃO		DESCRIÇÃO	DOTAÇÕES INICIAIS	MODIFICAÇÕES ORÇAMENTAIS		DOTAÇÕES CORRIGIDAS
ORGÂNICA	ECONÓMICA			INSCRIÇÕES / REFORÇOS	DIMINUIÇÕES / ANULAÇÕES	
02	01010401	PESSOAL EM FUNÇÕES	9.665.000,00		157.500,00	9.507.500,00
02	01010402	ALTERAÇÕES OBRIGATORIAS DE POSICIONAMENTO REMUNERATÓRIO	10,00			10,00
02	01010403	ALTERAÇÕES FACULTATIVAS DE POSICIONAMENTO REMUNERATÓRIO	10,00			10,00
02	01010404	RECRUTAMENTO DE PESSOAL PARA NOVOS POSTOS DE TRABALHO	10,00			10,00
02	010106	PESSOAL CONTRATADO A TERMO				
02	01010601	PESSOAL EM FUNÇÕES	251.800,00			251.800,00
02	01010602	ALTERAÇÕES OBRIGATORIAS DE POSICIONAMENTO REMUNERATÓRIO	10,00			10,00
02	01010603	ALTERAÇÕES FACULTATIVAS DE POSICIONAMENTO REMUNERATÓRIO	10,00			10,00
02	01010604	RECRUTAMENTO DE PESSOAL PARA NOVOS POSTOS DE TRABALHO	10,00			10,00
02	010107	PESSOAL EM REGIME DE TAREFA OU AVENÇA	10,00			10,00
02	010108	PESSOAL AGUARDANDO APOSENTAÇÃO	50.000,00			50.000,00
02	010109	PESSOAL EM QUALQUER OUTRA SITUAÇÃO	255.625,00			255.625,00
02	010111	REPRESENTAÇÃO	73.400,00	10.000,00		83.400,00
02	010113	SUBSÍDIO DE REFEIÇÃO	1.200.000,00	10.000,00	52.500,00	1.157.500,00
02	010114	SUBSÍDIOS DE FÉRIAS E NATAL	2.130.000,00			2.130.000,00
02	010115	REMUNERAÇÕES POR DOENÇA E MATERNIDADE/PATERNIDADE	318.110,00	5.000,00		323.110,00
02	0102	ABONOS VARIÁVEIS OU EVENTUAIS				
02	010202	HORAS EXTRAORDINÁRIAS	250.000,00	250.000,00		500.000,00
02	010204	AJUDAS DE CUSTO	30.000,00	15.000,00		45.000,00
02	010205	ABONO PARA FALTRAS	36.000,00	15.000,00		51.000,00
02	010211	SUBSÍDIO DE TURNO	175.000,00	27.000,00		202.000,00
02	010213	OUTROS SUPLEMENTOS E PREMIOS				
02	01021301	PREMIOS DE DESEMPENHO	10,00			10,00
02	01021302	OUTROS	4.600,00	1.000,00		5.600,00
02	010214	OUTROS ABONOS EM NUMERÁRIO OU ESPÉCIE	17.900,00	10.000,00		27.900,00
02	0103	SEGURANÇA SOCIAL				
02	010301	ENCARGOS COM A SAÚDE	400.000,00	10.000,00		410.000,00
02	010303	SUBSÍDIO FAMILIAR A CRIANÇAS E JOVENS	70.000,00	5.000,00		75.000,00
02	010304	OUTRAS PRESTAÇÕES FAMILIARES	4.000,00	3.000,00		7.000,00
02	010305	CONTRIBUIÇÕES PARA A SEGURANÇA SOCIAL				
02	01030501	Assistência na Doença dos Funcionários Públicos	250.000,00	20.000,00		270.000,00
02	01030502	SEGURANÇA SOCIAL DO PESSOAL EM REGIME DE CONTRATO DE TRABALHO EM FUNÇÕES PÚBLICAS (RCTFP)				
02	0103050201	CAIXA GERAL DE APOSENTAÇÕES	2.266.000,00			2.266.000,00
02	0103050202	SEGURANÇA SOCIAL - REGIME GERAL	865.400,00			865.400,00
02	01030503	OUTROS	10,00	1.200,00		1.210,00
02	010306	ACIDENTES EM SERVIÇOS E DOENÇAS PROFISSIONAIS	15.000,00	108.000,00		123.000,00
02	02	AQUISIÇÃO DE BENS E SERVIÇOS				
02	0201	AQUISIÇÃO DE BENS				
02	020101	MATÉRIAS-PRIMAS E SUBSIDIÁRIAS	655.035,00	74.000,00		729.035,00
02	020104	LIMPEZA E HIGIENE	148.627,00			148.627,00
02	020105	ALIMENTAÇÃO - REFEIÇÕES CONFECCIONADAS	50.994,00	5.000,00		55.994,00
02	020107	VESTUÁRIO E ARTIGOS PESSOAIS	78.092,00	20.000,00		98.092,00
02	020108	MATERIAL DE ESCRITÓRIO	49.381,00			49.381,00
02	020109	PRODUTOS QUÍMICOS E FARMACÊUTICOS	67.921,00	20.000,00		87.921,00
02	020115	PRÉMIOS, CONDECORAÇÕES E OFERTAS	1.000,00	3.000,00		4.000,00
02	020117	FERRAMENTAS E UTENSÍLIOS	39.416,00	10.000,00		49.416,00
02	020118	LIVROS E DOCUMENTAÇÃO TÉCNICA	100,00			100,00
02	020121	OUTROS BENS	70.779,00	20.000,00		90.779,00
02	0202	AQUISIÇÃO DE SERVIÇOS				
02	020201	ENCARGOS DAS INSTALAÇÕES	1.756.906,00	850.000,00		2.606.906,00
02	020202	LIMPEZA E HIGIENE	29.377,00	20.000,00		49.377,00
02	020203	CONSERVAÇÃO DE BENS	11.409,00	10.000,00		21.409,00
02	020204	LOCAÇÃO DE EDIFÍCIOS	150.380,00		3.000,00	147.380,00
02	020208	LOCAÇÃO DE OUTROS BENS	43.138,00		700,00	42.438,00
02	020209	COMUNICAÇÕES	746.036,00		200.809,00	545.227,00
02	020210	TRANSPORTES	13.065,00	20.700,00		33.765,00
02	020212	SEGUROS	250.000,00			250.000,00
02	020213	DESLOCAÇÕES E ESTADAS	1.000,00	3.000,00		4.000,00



Município de Évora

ENTIDADE		MODIFICAÇÕES AO ORÇAMENTO DA DESPESA				Página: 4
MUNICÍPIO DE EVORA		TOTAL DE ALTERAÇÕES : 20	DO ANO CONTABILISTICO DE 2017		Período: 2017/01/02 a 2017/12/31	
TOTAL DE REVISÕES : 1						
IDENTIFICAÇÃO DAS RUBRICAS			DESPESA			
CLASSIFICAÇÃO		DESCRIÇÃO	DOTAÇÕES INICIAIS	MODIFICAÇÕES ORÇAMENTAIS		DOTAÇÕES CORRIGIDAS
ORGÂNICA	ECONÓMICA			INSCRIÇÕES / REFORÇOS	DIMINUIÇÕES / ANULAÇÕES	
02	020215	FORMAÇÃO	12.896,00	12.000,00		24.896,00
02	020217	PUBLICIDADE	6.000,00	5.000,00		11.000,00
02	020218	VIGILÂNCIA E SEGURANÇA	409.858,00	5.000,00		414.858,00
02	020220	OUTROS TRABALHOS ESPECIALIZADOS	232.096,00	52.000,00	87.635,00	196.461,00
02	020224	ENCARGOS DE COBRANÇA DE RECEITAS	550.367,00	130.000,00	90.000,00	590.367,00
02	020225	OUTROS SERVIÇOS	667.419,00			667.419,00
02	04	TRANSFERÊNCIAS CORRENTES				
02	0401	SOCIEDADES E QUASE-SOCIEDADES NÃO FINANCEIRAS				
02	040101	PÚBLICAS				
02	04010101	EMPRESAS PÚBLICAS MUNICIPAIS E INTERMUNICIPAIS	5.000,00			5.000,00
02	0405	ADMINISTRAÇÃO LOCAL				
02	040501	CONTINENTE				
02	04050104	ASSOCIAÇÕES DE MUNICÍPIOS	46.942,00			46.942,00
02	0407	INSTITUIÇÕES SEM FINS LUCRATIVOS				
02	040701	INSTITUIÇÕES SEM FINS LUCRATIVOS	5.000,00			5.000,00
02	06	OUTRAS DESPESAS CORRENTES				
02	0602	DIVERSAS				
02	060203	OUTRAS				
02	06020301	Outras Restituições	231.054,00	225.000,00	150.000,00	306.054,00
02	06020302	IVA Pago	275.902,00	100.000,00	107.000,00	268.902,00
02	06020304	Serviços Bancários	20.166,00	5.000,00		25.166,00
02	06020305	OUTRAS	180.307,00	6.872.399,22	5.401.892,00	1.650.814,22
02	07	AQUISIÇÃO DE BENS DE CAPITAL				
02	0701	INVESTIMENTOS				
02	070103	EDIFÍCIOS				
02	07010301	Instalações de Serviços	2.500,00		2.500,00	
02	070107	EQUIPAMENTO DE INFORMÁTICA	79.361,00		15.000,00	64.361,00
02	070108	SOFTWARE INFORMÁTICO	95.213,00	70.000,00		165.213,00
02	070109	EQUIPAMENTO ADMINISTRATIVO	64.652,00		5.500,00	59.152,00
02	070110	EQUIPAMENTO BÁSICO				
02	07011002	Outro	19.192,00			19.192,00
02	070111	FERRAMENTAS E UTENSÍLIOS	148,00			148,00
02	08	TRANSFERÊNCIAS DE CAPITAL				
02	0805	ADMINISTRAÇÃO LOCAL				
02	080501	CONTINENTE				
02	08050104	ASSOCIAÇÕES DE MUNICÍPIOS	15.109,00			15.109,00
03		DEPARTAMENTO DE SERVIÇOS OPERACIONAIS				
03	02	AQUISIÇÃO DE BENS E SERVIÇOS				
03	0201	AQUISIÇÃO DE BENS				
03	020102	COMBUSTÍVEIS E LUBRIFICANTES				
03	02010201	GASOLINA	42.123,00			42.123,00
03	02010202	GASÓLEO	465.097,00	80.000,00		545.097,00
03	02010299	OUTROS	33.219,00	3.400,00	5.000,00	31.619,00
03	020108	MATERIAL DE ESCRITÓRIO	500,00			500,00
03	020112	MATERIAL DE TRANSPORTE- PEÇAS	74.940,00	40.000,00		114.940,00
03	020116	MERCADORIAS PARA VENDA				
03	02011601	ÁGUA	5.986.877,00	350.792,00	80.000,00	6.257.669,00
03	020117	FERRAMENTAS E UTENSÍLIOS	10.637,00	1.000,00		11.637,00
03	020121	OUTROS BENS	127.115,00			127.115,00
03	0202	AQUISIÇÃO DE SERVIÇOS				
03	020202	LIMPEZA E HIGIENE	150.123,00	245.000,00		395.123,00
03	020203	CONSERVAÇÃO DE BENS	400.638,00	85.000,00	30.000,00	455.638,00
03	020208	LOCAÇÃO DE OUTROS BENS	7.138,00			7.138,00
03	020210	TRANSPORTES	1.000,00	21.000,00		22.000,00
03	020213	DESLOCAÇÕES E ESTADAS	6.194,00		1.000,00	5.194,00
03	020217	PUBLICIDADE	100,00			100,00
03	020220	OUTROS TRABALHOS ESPECIALIZADOS	405.860,00	70.000,00	50.000,00	425.860,00
03	020225	OUTROS SERVIÇOS	6.293.473,00	506.109,00		6.799.582,00
03	06	OUTRAS DESPESAS CORRENTES				



Município de Évora

ENTIDADE		MODIFICAÇÕES AO ORÇAMENTO DA DESPESA				Página: 5	
MUNICÍPIO DE EVORA		TOTAL DE ALTERAÇÕES : 20	DO ANO CONTABILISTICO DE 2017		Período: 2017/01/02 a 2017/12/31		
IDENTIFICAÇÃO DAS RUBRICAS			DESPESA			O B S	
CLASSIFICAÇÃO		DESCRIÇÃO	DOTAÇÕES INICIAIS	MODIFICAÇÕES ORÇAMENTAIS			DOTAÇÕES CORRIGIDAS
ORGÂNICA	ECONÓMICA			INSCRIÇÕES / REFORÇOS	DIMINUIÇÕES / ANULAÇÕES		
03	0602	DIVERSAS					
03	060203	OUTRAS					
03	06020305	OUTRAS	22.744,00		5.000,00	17.744,00	
03	07	AQUISIÇÃO DE BENS DE CAPITAL					
03	0701	INVESTIMENTOS					
03	070103	EDIFÍCIOS					
03	07010301	Instalações de Serviços	1.463.983,00		792.500,00	671.483,00	
03	070104	CONSTRUÇÕES DIVERSAS					
03	07010401	Viadutos, Arruamentos e Obras Complementares	2.087.281,00	258.000,00	170.000,00	2.175.281,00	
03	07010404	Iluminação Pública	41.395,00	70.000,00		111.395,00	
03	07010405	Parques e Jardins	9.019,00			9.019,00	
03	07010409	Sinalização e Trânsito	60.164,00			60.164,00	
03	07010411	Infraestruturas para Tratamento de Resíduos Sólidos	44.585,00			44.585,00	
03	07010412	Cemitérios	10.000,00	16.000,00		26.000,00	
03	07010413	Outros	579.359,00	100.000,00		679.359,00	
03	07010499	Outros	125.000,00	315.000,00		440.000,00	
03	070110	EQUIPAMENTO BÁSICO					
03	07011001	Equipamento de Recolha de Resíduos	180.000,00		80.000,00	100.000,00	
03	07011002	Outro	620.366,00	73.500,00		693.866,00	
03	070115	OUTROS INVESTIMENTOS	495.000,00		40.000,00	455.000,00	
04		DIVISAO JURIDICA					
04	02	AQUISIÇÃO DE BENS E SERVIÇOS					
04	0202	AQUISIÇÃO DE SERVIÇOS					
04	020220	OUTROS TRABALHOS ESPECIALIZADOS	50.000,00			50.000,00	
04	020225	OUTROS SERVIÇOS	2.517,00			2.517,00	
04	06	OUTRAS DESPESAS CORRENTES					
04	0602	DIVERSAS					
04	060203	OUTRAS					
04	06020305	OUTRAS	3.000,00			3.000,00	
05		DIVISAO DE EDUCACAO E INTERVENCAO SOCIAL					
05	02	AQUISIÇÃO DE BENS E SERVIÇOS					
05	0201	AQUISIÇÃO DE BENS					
05	020105	ALIMENTAÇÃO - REFEIÇÕES CONFECCIONADAS	26.111,00	30.000,00		56.111,00	
05	020106	ALIMENTAÇÃO - GÉNEROS PARA CONFECCIONAR	1.000,00			1.000,00	
05	020108	MATERIAL DE ESCRITÓRIO	600,00			600,00	
05	020120	MATERIAL DE EDUCAÇÃO, CULTURA E RECREIO	300,00			300,00	
05	020121	OUTROS BENS	6.126,00			6.126,00	
05	0202	AQUISIÇÃO DE SERVIÇOS					
05	020203	CONSERVAÇÃO DE BENS	52.495,00		25.000,00	27.495,00	
05	020208	LOCAÇÃO DE OUTROS BENS	15.566,00	33.000,00		48.566,00	
05	020210	TRANSPORTES	604.717,00		58.000,00	546.717,00	
05	020213	DESLOCAÇÕES E ESTADAS	200,00	1.000,00		1.200,00	
05	020217	PUBLICIDADE	200,00			200,00	
05	020218	VIGILÂNCIA E SEGURANÇA	1.096,00			1.096,00	
05	020220	OUTROS TRABALHOS ESPECIALIZADOS	27.948,00	47.000,00		74.948,00	
05	020225	OUTROS SERVIÇOS	51.400,00	3.000,00	8.000,00	46.400,00	
05	04	TRANSFERÊNCIAS CORRENTES					
05	0405	ADMINISTRAÇÃO LOCAL					
05	040501	CONTINENTE					
05	04050102	FREGUESIAS	394.995,00	58.500,00		453.495,00	
05	04050108	OUTROS	500,00			500,00	
05	0407	INSTITUIÇÕES SEM FINS LUCRATIVOS					
05	040701	INSTITUIÇÕES SEM FINS LUCRATIVOS	1.500,00	2.000,00		3.500,00	
05	0408	FAMÍLIAS					
05	040802	OUTRAS					
05	04080202	OUTRAS	295.348,00	10.000,00	2.000,00	303.348,00	
05	06	OUTRAS DESPESAS CORRENTES					
05	0602	DIVERSAS					
05	060203	OUTRAS					



Município de Évora

ENTIDADE		MODIFICAÇÕES AO ORÇAMENTO DA DESPESA				Página: 6	
MUNICÍPIO DE EVORA		TOTAL DE ALTERAÇÕES : 20	DO ANO CONTABILISTICO DE 2017		Período: 2017/01/02 a 2017/12/31		
IDENTIFICAÇÃO DAS RUBRICAS			DESPESA			O B S	
CLASSIFICAÇÃO		DESCRIÇÃO	DOTAÇÕES INICIAIS	MODIFICAÇÕES ORÇAMENTAIS			DOTAÇÕES CORRIGIDAS
ORGÂNICA	ECONÓMICA			INSCRIÇÕES / REFORÇOS	DIMINUIÇÕES / ANULAÇÕES		
05	06020305	OUTRAS	6.766,00			6.766,00	
05	07	AQUISIÇÃO DE BENS DE CAPITAL					
05	0701	INVESTIMENTOS					
05	070103	EDIFÍCIOS					
05	07010305	Escolas	1.254.053,00	197.000,00		1.451.053,00	
05	07010307	Outros	1.500,00			1.500,00	
05	07010399	OUTROS	5.000,00		2.000,00	3.000,00	
05	070104	CONSTRUÇÕES DIVERSAS					
05	07010413	Outros	63.600,00			63.600,00	
05	070110	EQUIPAMENTO BÁSICO					
05	07011002	Outro	10.000,00			10.000,00	
06		DIVISAO DE JUVENTUDE E DESPORTO					
06	02	AQUISIÇÃO DE BENS E SERVIÇOS					
06	0201	AQUISIÇÃO DE BENS					
06	020105	ALIMENTAÇÃO - REFEIÇÕES CONFECCIONADAS	3.000,00	8.000,00		11.000,00	
06	020106	ALIMENTAÇÃO - GÉNEROS PARA CONFECCIONAR	3.000,00			3.000,00	
06	020108	MATERIAL DE ESCRITÓRIO	500,00			500,00	
06	020109	PRODUTOS QUÍMICOS E FARMACÊUTICOS	607,00			607,00	
06	020120	MATERIAL DE EDUCAÇÃO, CULTURA E RECREIO	100,00			100,00	
06	020121	OUTROS BENS	10.569,00			10.569,00	
06	0202	AQUISIÇÃO DE SERVIÇOS					
06	020203	CONSERVAÇÃO DE BENS	11.349,00		3.000,00	8.349,00	
06	020208	LOCAÇÃO DE OUTROS BENS	2.984,00	9.000,00		11.984,00	
06	020213	DESLOCAÇÕES E ESTADAS	1.624,00	5.000,00		6.624,00	
06	020217	PUBLICIDADE	1.000,00			1.000,00	
06	020218	VIGILÂNCIA E SEGURANÇA	1.219,00	10.000,00		11.219,00	
06	020220	OUTROS TRABALHOS ESPECIALIZADOS	83.463,00		5.000,00	78.463,00	
06	020225	OUTROS SERVIÇOS	142.631,00			142.631,00	
06	04	TRANSFERÊNCIAS CORRENTES					
06	0407	INSTITUIÇÕES SEM FINS LUCRATIVOS					
06	040701	INSTITUIÇÕES SEM FINS LUCRATIVOS	34.134,00			34.134,00	
06	06	OUTRAS DESPESAS CORRENTES					
06	0602	DIVERSAS					
06	060203	OUTRAS					
06	06020305	OUTRAS	10.358,00	10.000,00		20.358,00	
06	07	AQUISIÇÃO DE BENS DE CAPITAL					
06	0701	INVESTIMENTOS					
06	070103	EDIFÍCIOS					
06	07010302	Instalações Desportivas e Recreativas	20.000,00			20.000,00	
06	070104	CONSTRUÇÕES DIVERSAS					
06	07010406	Instalações Desportivas e Recreativas	97.590,00			97.590,00	
07		DIVISAO DE CULTURA E PATRIMONIO					
07	02	AQUISIÇÃO DE BENS E SERVIÇOS					
07	0201	AQUISIÇÃO DE BENS					
07	020105	ALIMENTAÇÃO - REFEIÇÕES CONFECCIONADAS	16.074,00	5.000,00		21.074,00	
07	020120	MATERIAL DE EDUCAÇÃO, CULTURA E RECREIO	1.000,00			1.000,00	
07	020121	OUTROS BENS	5.000,00		500,00	4.500,00	
07	0202	AQUISIÇÃO DE SERVIÇOS					
07	020203	CONSERVAÇÃO DE BENS	3.323,00	500,00		3.823,00	
07	020208	LOCAÇÃO DE OUTROS BENS	7.857,00			7.857,00	
07	020213	DESLOCAÇÕES E ESTADAS	3.330,00	8.600,00		11.930,00	
07	020216	SEMINÁRIOS, EXPOSIÇÕES E SIMILARES	500,00			500,00	
07	020217	PUBLICIDADE	1.000,00			1.000,00	
07	020218	VIGILÂNCIA E SEGURANÇA	1.192,00			1.192,00	
07	020220	OUTROS TRABALHOS ESPECIALIZADOS	82.414,00	40.000,00	3.000,00	119.414,00	
07	020225	OUTROS SERVIÇOS	1.565.874,00	313.000,00	5.000,00	1.873.874,00	
07	06	OUTRAS DESPESAS CORRENTES					
07	0602	DIVERSAS					
07	060203	OUTRAS					



Município de Évora

ENTIDADE		MODIFICAÇÕES AO ORÇAMENTO DA DESPESA				Pagina: 7	
MUNICÍPIO DE EVORA		TOTAL DE ALTERAÇÕES : 20	DO ANO CONTABILISTICO DE 2017		Período: 2017/01/02 a 2017/12/31		
IDENTIFICAÇÃO DAS RUBRICAS		DESPESA				O B S	
CLASSIFICAÇÃO ORGÂNICA	ECONÓMICA	DESCRIÇÃO	DOTAÇÕES INICIAIS	MODIFICAÇÕES ORÇAMENTAIS			DOTAÇÕES CORRIGIDAS
				INSCRIÇÕES / REFORÇOS	DIMINUIÇÕES / ANULAÇÕES		
07	06020305	OUTRAS	26.405,00		700,00	25.705,00	
07	07	AQUISIÇÃO DE BENS DE CAPITAL					
07	0701	INVESTIMENTOS					
07	070104	CONSTRUÇÕES DIVERSAS					
07	07010499	Outros	399.615,00			399.615,00	
07	070107	EQUIPAMENTO DE INFORMÁTICA	2.731,00			2.731,00	
07	070110	EQUIPAMENTO BÁSICO					
07	07011002	Outro	5.000,00			5.000,00	
07	0703	BENS DE DOMÍNIO PÚBLICO					
07	070305	BENS DE PATRIMÓNIO HISTÓRICO, ARTÍSTICO E CULTURAL	4.388,00			4.388,00	
07	08	TRANSFERÊNCIAS DE CAPITAL					
07	0808	FAMÍLIAS					
07	080802	OUTRAS	5.000,00			5.000,00	
08		DIVISAO DE DESENVOLVIMENTO ECONOMICO E PLANEAMENTO					
08	02	AQUISIÇÃO DE BENS E SERVIÇOS					
08	0201	AQUISIÇÃO DE BENS					
08	020121	OUTROS BENS	5.267,00			5.267,00	
08	0202	AQUISIÇÃO DE SERVIÇOS					
08	020203	CONSERVAÇÃO DE BENS	33.601,00		9.000,00	24.601,00	
08	020208	LOCAÇÃO DE OUTROS BENS	588.980,00		120.000,00	468.980,00	
08	020213	DESLOCAÇÕES E ESTADAS	3.469,00			3.469,00	
08	020217	PUBLICIDADE	2.484,00	5.000,00		7.484,00	
08	020218	VIGILÂNCIA E SEGURANÇA	98.764,00			98.764,00	
08	020220	OUTROS TRABALHOS ESPECIALIZADOS	66.344,00	20.000,00		86.344,00	
08	020225	OUTROS SERVIÇOS	117.537,00	139.000,00		256.537,00	
08	06	OUTRAS DESPESAS CORRENTES					
08	0602	DIVERSAS					
08	060203	OUTRAS					
08	06020301	Outras Restituições	100,00			100,00	
08	06020305	OUTRAS	2.000,00	5.000,00		7.000,00	
08	07	AQUISIÇÃO DE BENS DE CAPITAL					
08	0701	INVESTIMENTOS					
08	070104	CONSTRUÇÕES DIVERSAS					
08	07010413	Outros	601.254,00		44.000,00	557.254,00	
08	070110	EQUIPAMENTO BÁSICO					
08	07011002	Outro	10.000,00	44.000,00		54.000,00	
08	070115	OUTROS INVESTIMENTOS	500,00			500,00	
09		DIVISAO DE ORDENAMENTO E REABILITACAO URBANA					
09	02	AQUISIÇÃO DE BENS E SERVIÇOS					
09	0202	AQUISIÇÃO DE SERVIÇOS					
09	020220	OUTROS TRABALHOS ESPECIALIZADOS	6.365,00	106.635,00		113.000,00	
09	020225	OUTROS SERVIÇOS	6.430,00			6.430,00	
09	06	OUTRAS DESPESAS CORRENTES					
09	0602	DIVERSAS					
09	060203	OUTRAS					
09	06020305	OUTRAS	2.000,00			2.000,00	
09	07	AQUISIÇÃO DE BENS DE CAPITAL					
09	0701	INVESTIMENTOS					
09	070101	TERRENOS	501.747,00			501.747,00	
10		DIVISAO DE GESTAO URBANISTICA					
10	02	AQUISIÇÃO DE BENS E SERVIÇOS					
10	0202	AQUISIÇÃO DE SERVIÇOS					
10	020220	OUTROS TRABALHOS ESPECIALIZADOS	2.000,00			2.000,00	
10	020225	OUTROS SERVIÇOS	2.696,00			2.696,00	
10	06	OUTRAS DESPESAS CORRENTES					
10	0602	DIVERSAS					
10	060203	OUTRAS					
10	06020305	OUTRAS	1.000,00			1.000,00	
11		UNIDADE DE FISCALIZACAO MUNICIPAL					



Município de Évora

ENTIDADE		MODIFICAÇÕES AO ORÇAMENTO DA DESPESA				Página: 8	
MUNICÍPIO DE EVORA		TOTAL DE ALTERAÇÕES : 20	DO ANO CONTABILÍSTICO DE 2017		Período: 2017/01/02 a 2017/12/31		
IDENTIFICAÇÃO DAS RUBRICAS			DESPESA			O B S	
CLASSIFICAÇÃO ORÇÂNICA		DESCRIÇÃO	DOTAÇÕES INICIAIS	MODIFICAÇÕES ORÇAMENTAIS			DOTAÇÕES CORRIGIDAS
ORGÂNICA	ECONÓMICA			INSCRIÇÕES / REFORÇOS	DIMINUIÇÕES / ANULAÇÕES		
11	02	AQUISIÇÃO DE BENS E SERVIÇOS					
11	0202	AQUISIÇÃO DE SERVIÇOS					
11	020220	OUTROS TRABALHOS ESPECIALIZADOS	60.241,00	8.000,00		68.241,00	
11	020225	OUTROS SERVIÇOS	22.620,00			22.620,00	
11	06	OUTRAS DESPESAS CORRENTES					
11	0602	DIVERSAS					
11	060203	OUTRAS					
11	06020305	OUTRAS	3.000,00			3.000,00	
11	07	AQUISIÇÃO DE BENS DE CAPITAL					
11	0701	INVESTIMENTOS					
11	070110	EQUIPAMENTO BÁSICO					
11	07011002	Outro	15.000,00	3.000,00		18.000,00	
TOTAL ...			61.500.000,00	15.400.080,22	11.330.935,00	65.569.145,22	

Em 20 de Abril de 2018
(C. I. T. 16)

Em 4 de Abril de 2018

[Handwritten signatures and initials in blue ink]

[Handwritten signature in blue ink]

3.2 – Modificações ao Plano Plurianual de Investimento



Município de Évora

ENTIDADE		MODIFICAÇÕES DO PLANO PLURIANUAL DE INVESTIMENTOS										Fórmula : 1					
MUNICÍPIO DE ÉVORA		TOTAL DE ALTERAÇÕES : 12 TOTAL DE RESERVAS : ANO CONTABILÍSTICO: 2017 PERÍODO: 2017/01/02 a 2017/12/31															
OBJETIVO / PROGRAMA / PROJETO / AÇÃO	IDENTIFICAÇÃO DO PROJ. AÇÃO	DESCRIÇÃO	RESPONSÁVEL	DATAS		CÓDIGO ORÇAMENTAL	VALOR REALIZADO	2017				ANOS SEQUENTES				MODIFICAÇÕES	
				INÍCIO	FIM			TOTAL		FINANC. DEFINIDO		FINANCIAMENTO NÃO DEFINIDO	2018	2019	2020		SEQUENTES
								DOT. INICIAL	DOT. CORRIGIDA	DOT. INICIAIS	DOT. CORRIGIDA						
1.		Funções gerais															
1.1.		Serviços gerais de administração pública															
1.1.1.		Administração geral															
1.1.1.1.	01	2010	ADQ	2005/01/02	2017/12/31	02	670009	2.315,00	1.415,00	2.315,00	1.415,00						-500,00
1.1.1.1.	0102	2005	1 201														
1.1.1.1.	0105	2005	1 100														
1.1.1.1.	12	2010															
1.1.1.1.	1202	2005	1 100														
1.1.1.1.	01	2014															
1.1.1.1.	0104	2017	1 5														
1.1.1.1.	0105	2016	1 3														
1.1.1.1.	0105	2014	1 45														
1.1.1.1.	02	2014															
1.1.1.1.	0201	2014	1 46														-30.000,00
1.1.1.1.	0202	2014	1 37														
1.1.1.1.	0205	2014	1 70														
1.1.1.1.	0205	2014	1 70														
1.1.1.1.	0205	2014	1 56														-36.500,00
1.1.1.1.	0206	2014	1 57														
1.1.1.1.	04	2014															
1.1.1.1.	0405	2014	1 02														
1.1.1.1.	0407	2015	1 4														
1.1.1.1.	0408	2015	1 7														
1.1.1.1.	05	2014															
1.1.1.1.	0501	2016	1 2														
1.1.1.1.	99	2014															
1.1.1.1.	9901	2014	1 17														
1.1.1.1.	9902	2014	1 43														
1.1.1.1.	9903	2014	1 42														
1.1.1.1.	9904	2014	1 79														
2.		Funções sociais															
2.1.		Educação															
2.1.1.		Ensino não superior															
2.1.1.1.	01	2010															
2.1.1.1.	0109	2005	1 47														
2.1.1.1.	0112	2006	1 54														
2.1.1.1.	0117	2011	1 5														
2.1.1.1.	02	2014															
2.1.1.1.	0201	2014	1 31														
2.1.1.1.	0205	2017	1 4														
2.1.1.1.	04	2014															



Município de Évora

ENTIDADE		NOTIFICAÇÕES DO PLANO REGIONAL DE INVESTIMENTOS										Página : 2					
MUNICÍPIO DE ÉVORA		TOTAL DE ALTERAÇÕES : 12 TOTAL DE REVISÕES : ANO CONTABILÍSTICO: 2017 PERÍODO: 2017/01/02 a 2017/12/31															
OBJETIVO / PROGRAMA / PROJETO / AÇÃO	IDENTIFICAÇÃO DO PROJ. AÇÃO	DESCRIÇÃO	RESPONSÁVEL	DADOS		CÓDIGO ORÇAMENTAL	VALOR REALIZADO	2017				ANOS SEGUINTE				MODIFICAÇÕES	
				INÍCIO	FIM			TOTAL		FINANC. OBTIDO		FINANCIAMENTO NÃO OBTIDO	2018	2019	2020		SIGUIENTES
								DOT. INICIAL	DOT. CORRIGIDA	DOT. INICIAL	DOT. CORRIGIDA						
A TRANSPORTAR...								2.283.475,00	2.322.334,00	2.283.475,00	2.322.334,00		60.000,00	30.000,00	201.000,00		230.000,00
2.1.1.	0901	2014 I 32	AQUISIÇÃO DE EQUIPAMENTOS PARA REPERTÓRIOS ESCOLARES	DEUS	2015/01/02	2017/12/31	05	07000305	2.500,00	25.700,00	2.500,00	25.700,00					23.200,00
2.1.1.	0902	2014 I 36	AQUISIÇÃO DE EQUIPAMENTOS PARA ESTABELECIMENTOS DE ENSINO E ENSINO OBTIDOS	DEUS	2015/01/02	2017/12/31	05	07000305	9.570,00	14.912,00	9.570,00	14.912,00					5.342,00
2.1.1.	99	2014															
2.1.1.	9902	2014 I 35	UNIDADE MUSEOLÓGICA DO ALDO DE S. BENTO	DEUS	2015/01/02	2017/12/31	05	07000302	1.500,00	1.500,00	1.500,00	1.500,00					
2.1.1.	9903	2014 I 44	MANUTENÇÃO - ESTABELECIMENTOS DE ENSINO	DAP	2014/01/02	2016/12/31	02	0700107	20.000,00	14.000,00	20.000,00	14.000,00	9.100,00	9.100,00	9.100,00		-6.000,00
2.1.1.	9904	2014 I 45	SUPORTE - ESTABELECIMENTOS DE ENSINO	DAP	2014/01/02	2017/12/31	02	0700100	5.000,00	5.000,00	5.000,00	5.000,00					
2.3.			Segurança e apoio sociais														
2.3.2.			Ação social														
2.3.2.	01	2014	DEFESA E DEFESA DOS DIREITOS SOCIAIS														
2.3.2.	0102	2014 I 34	PROGRAMA DE ELIMINAÇÃO DE BARREIRAS E MELHORIA DE ACESIBILIDADES	DEUS	2015/01/02	2017/12/31	05	07000399	5.000,00	3.000,00	5.000,00	3.000,00					-2.000,00
2.3.2.	04	2014	PROGRAMAS COM INCIDÊNCIA SOCIAL														
2.3.2.	0402	2017 I 7	CTMC - FORT-AC - EQUIPAMENTOS SOCIAIS	DEUS	2018/01/02	2020/12/31	01						225.000,00	200.000,00	365.000,00		
2.4.			Habituação e serviços colectivos														
2.4.2.			Ordenamento do território														
2.4.2.	01	2014	ESTUDOS E PROJETOS														
2.4.2.	0103	2017 I 4	PLM - PLANO DE MOBILIDADE DO CONCELHO DE ÉVORA	020	2017/01/02	2017/12/31	03	070115	100.000,00	100.000,00	100.000,00	100.000,00					
2.4.2.	04	2014	ESPAÇOS PÚBLICOS														
2.4.2.	0401	2016 I 16	AQUISIÇÃO DE MÁQUINA DE RELATÓRIA - PAVÃO EST. J. ANTONIO D'AGUIAR	020	2017/01/01	2017/12/31	01	0701002	15.000,00	14.000,00	15.000,00	14.000,00					1.000,00
2.4.2.	0901	2014 I 00	ESPAÇOS VERDES E OUTROS ESPAÇOS LIVRES	020	2014/01/02	2017/12/31	03	07000495	7.936,00	7.936,00	7.936,00	7.936,00					
2.4.2.	0906	2017 I 4	PROGRAMA DE QUALIFICAÇÃO DOS ESPAÇOS PÚBLICOS	020	2017/01/02	2017/12/31	03	07000499	50.000,00	90.000,00	50.000,00	90.000,00					40.000,00
2.4.2.	0903	2017 I 3	PROGRAMA DE REQUALIFICAÇÃO DE ESPAÇOS DE JOGOS E RECREIO	020	2017/01/02	2017/12/31	03	07000499	50.000,00	290.000,00	50.000,00	290.000,00					240.000,00
2.4.2.	99	2014	OUTROS														
2.4.2.	9902	2015 I 13	SISTEMA INTEGRADO DE TRÁNSITO	020	2015/01/01	2017/12/31	03	07000499	60.364,00	60.164,00	60.364,00	60.164,00					
2.4.2.	9905	2016 I 9	TRANSPORTES E ESTACIONAMENTO DE ÓBVA	020	2017/01/01	2017/12/31	03	07000401	756.017,00	596.017,00	756.017,00	596.017,00					-200.000,00
2.4.4.			Abastecimento de água														
2.4.4.	02	2014	CONSTRUÇÃO / REQUALIFICAÇÃO SISTEMAS ABASTECIMENTO														
2.4.4.	0203	2015 I 9	RENOVAÇÃO E AMPLIAÇÃO DE REDES DE ÁGUA E SANEAMENTO	020	2015/01/01	2017/12/31	03	07000413	110.645,00	210.645,00	110.645,00	210.645,00					100.000,00
2.4.4.	05	2014	EQUIPAMENTO														
2.4.4.	0501	2014 I 12	AQUISIÇÃO DE CONDUTORES DE ÁGUA	020	2014/01/02	2017/12/31	03	07001002	19.452,00	19.452,00	19.452,00	19.452,00					
2.4.4.	99	2014	OUTROS														
2.4.4.	9904	2016 I 10	TELESELECÇÃO - SUBSTITUIÇÃO DAS COMUNICAÇÕES	020	2016/01/01	2017/12/31	03	07001002	30.000,00	30.000,00	30.000,00	30.000,00					
2.4.5.			Resíduos sólidos														
2.4.5.	01	2014	RECOLHA DE RESÍDUOS SÓLIDOS														
2.4.5.	0105	2016 I 12	PROJETO DE RECOLHA SELETIVA DE RESÍDUOS TRIFÁSICOS (LIFE)	020	2016/01/01	2017/12/31	03	07001001	100.000,00	100.000,00	100.000,00	100.000,00					-80.000,00
2.4.5.	03	2014	REQUALIFICAÇÃO AMBIENTE URBANO - EQUIPAMENTO														
2.4.5.	0301	2014 I 13	AQUISIÇÃO DE CONDUTORES	020	2014/01/02	2017/12/31	03	07000411	66.505,00	66.505,00	66.505,00	66.505,00					
2.4.6.			Proteção do meio ambiente e conservação da natureza														
2.4.6.	01	2010	EDUCAÇÃO E PROMOÇÃO AMBIENTAL														
2.4.6.	0106	2003 I 164	REMOVAÇÕES EM ÁREAS VERDES	020	2004/01/02	2017/12/31	03	07000495	1.003,00	1.003,00	1.003,00	1.003,00					



Município de Évora

ENTIDADE		NOTIFICAÇÕES DO PLANO QUADRIENAL DE INVESTIMENTOS												Página : 3			
MUNICÍPIO DE ÉVORA		TOTAL DE ALTERAÇÕES : 12 TOTAL DE REVISÕES : ANO CONTABILÍSTICO: 2017 PERÍODO: 2017/01/02 a 2017/12/31															
OBJETIVO / PROGRAMA / PROJETO / AÇÃO	IDENTIFICAÇÃO DO PROJ. AÇÃO	DESCRIÇÃO	RESPONSÁVEL	DADOS		CÓDIGO ORÇAMENTAL	VALOR REALIZADO	2017				ANOS SEGUINTE				MODIFICAÇÕES	
				INÍCIO	FIM			TOTAL		FINANC. OBTIDO		FINANCIAMENTO NÃO OBTIDO	2018	2019	2020		SEGUINTES
								DET. INICIAL	DET. CORRIGIDA	DET. INICIAL	DET. CORRIGIDA						
A TRANSPORTAR...								3.753.364,00	4.185.364,00	3.753.364,00	4.185.364,00		294.100,00	619.100,00	655.100,00		552.000,00
2.4.6.	04	2014															
		2014															
2.4.6.	0401	2015 I 12	000		2015/01/01	2017/12/31	03	07010413	80.670,00	80.670,00	80.670,00	80.670,00					
2.4.6.	0401	2014 I 01	000		2014/01/02	2017/12/31	03	07010499	10.000,00	10.000,00	10.000,00	10.000,00					
2.4.6.	99	2014															
2.4.6.	9901	2014 I 07	000		2015/01/02	2017/12/31	03	07010499	10.000,00	10.000,00	10.000,00	10.000,00					
		2014															
2.4.6.	9905	2015 I 0	000		2015/01/01	2017/12/31	03	07010412	10.000,00	26.000,00	10.000,00	26.000,00					16.000,00
2.5.																	
2.5.1.																	
2.5.1.	01	2010															
2.5.1.	0106	2005 I 05	000		2005/01/02	2017/12/31	07	07010495	4.300,00	4.300,00	4.300,00	4.300,00					
2.5.1.	0112	2000 I 21	000		2000/01/02	2017/12/31	07	07011002	5.000,00	5.000,00	5.000,00	5.000,00					
2.5.1.	23	2010															
2.5.1.	1304	2011 I 03	000		2011/01/02	2017/12/31	07	07010497	2.701,00	2.701,00	2.701,00	2.701,00					
2.5.1.	03	2014															
2.5.1.	0303	2015 I 14	000		2015/01/01	2018/12/31	07	07010499	100.000,00	100.000,00	100.000,00	100.000,00	250.000,00	250.000,00			
2.5.1.	0304	2014 I 07	000		2014/01/02	2018/12/31	07	010002	5.000,00	5.000,00	5.000,00	5.000,00	5.000,00	5.000,00	5.000,00		
2.5.1.	0306	2017 I 11	000		2017/01/02	2018/12/31	07	07010499	166.695,00	156.695,00	166.695,00	156.695,00	01.545,00				-10.000,00
2.5.1.	0308	2017 I 10	000		2017/01/02	2017/12/31	07	07010499	127.920,00	127.920,00	127.920,00	127.920,00					10.000,00
2.5.1.	04	2014															
2.5.1.	0401	2014 I 04	000		2015/01/02	2018/12/31	07	07010499	5.000,00	5.000,00	5.000,00	5.000,00	100.000,00	100.000,00	100.000,00		
2.5.1.	0402	2014 I 04	000		2014/01/02	2017/12/31	03	07010499	5.000,00	80.000,00	5.000,00	80.000,00					35.000,00
2.5.2.	01	2014															
2.5.2.	0101	2014 I 04	000		2016/01/02	2020/12/31	06	07010496	53.354,00	50.354,00	53.354,00	50.354,00	50.000,00	50.000,00	50.000,00		-3.000,00
2.5.2.	0102	2017 I 1	000		2017/01/02	2017/12/31	06	07010302	20.000,00	20.000,00	20.000,00	20.000,00					
2.5.2.	0102	2014 I 09	000		2016/01/02	2017/12/31	06	07010496	5.000,00		5.000,00						-5.000,00
2.5.2.	0104	2015 I 15	000		2016/01/01	2017/12/31	06	07010496	10.000,00	5.000,00	10.000,00	5.000,00					-5.000,00
2.5.2.	02	2014															
2.5.2.	0201	2014 I 03	000		2016/01/02	2017/12/31	06	07010496	10.000,00		10.000,00						-10.000,00
2.5.2.	03	2014															
2.5.2.	0303	2014 I 03	000		2016/01/02	2017/12/31	06	07010496	19.236,00	42.236,00	19.236,00	42.236,00					23.000,00
3.																	
3.2.																	
3.2.	01	2010															
3.2.	0101	2003 I 06	000		2005/01/02	2017/12/31	03	07010494	14.549,00	14.549,00	14.549,00	14.549,00					
3.2.	02	2010															
3.2.	0202	2006 I 23	000		2006/01/02	2017/12/31	03	07010413	25.000,00	25.000,00	25.000,00	25.000,00					
3.2.	01	2014															



Município de Évora

ENTIDADE		NOTIFICAÇÕES DO PLANO REGIONAL DE INVESTIMENTOS											Página : 4				
MUNICÍPIO DE ÉVORA		TOTAL DE ALTERAÇÕES : 12 TOTAL DE REVISÕES : ANO CONTABILÍSTICO: 2017 PERÍODO: 2017/01/02 a 2017/12/31															
OBJETIVO / PROGRAMA / PROJETO / AÇÃO	IDENTIFICAÇÃO DO PROJ. AÇÃO	DESCRIÇÃO	RESPONSÁVEL	DATAS		CÓDIGO ORÇAMENTAL	VALOR REALIZADO	2017				ANOS SEGUINTE				MODIFICAÇÕES	
				INÍCIO	FIM			TOTAL		FINANC. OBTIDO		FINANCIAMENTO NÃO OBTIDO	2018	2019	2020		SEGUINTE
								DOT. INICIAL	DOT. CORRIGIDA	DOT. INICIAL	DOT. CORRIGIDA						
A TRANSPORTAR...								4.420.475,00	5.233.675,00	4.420.475,00	5.233.675,00		700.645,00	024.100,00	010.100,00		005.000,00
3.2.	0103	2015 I 2	PITE - EXECUÇÃO DE PROBLEMAS INFRAESTRUTURAS	00EP	2015/01/02	2017/12/31	00	07000413	10.000,00	10.000,00	10.000,00	10.000,00					
3.2.	0109	2017 I 9	CTMOC - PROJ-AC - OBRAS	00O	2017/01/02	2018/12/31	03	0700115	385.000,00	355.000,00	385.000,00	355.000,00	615.000,00				-60.000,00
3.2.	02	2014	ILUMINAÇÃO PÚBLICA														
3.2.	0201	2014 I 24	RENOVAÇÃO DA ILUMINAÇÃO PÚBLICA NA ZONA URBANA E RURAL	00O	2015/01/02	2017/12/31	03	07000498	13.006,00	13.006,00	13.006,00	13.006,00					70.000,00
3.2.	0202	2014 I 25	RENOVAÇÃO DA ILUMINAÇÃO CENTER DE MONUMENTOS	00O	2015/01/02	2017/12/31	03	07000498	10.000,00	10.000,00	10.000,00	10.000,00					
3.2.	03	2014	OBRAS IMPERMEABILIZAS NA CIDADE														
3.2.	0302	2014 I 1	OBRAS IMPERMEABILIZAS NA CIDADE - EXECUÇÃO DE OBRAS DE SINALIZAÇÃO	00EP	2015/01/02	2017/12/31	00	07000413	5.000,00	5.000,00	5.000,00	5.000,00					
3.2.	0304	2014 I 2	OBRAS IMPERMEABILIZAS NA CIDADE - EXECUÇÃO DE OBRAS DE ARRANJOS DE ESPAÇOS EXTERIORES	00EP	2015/01/02	2017/12/31	00	07000413	5.000,00	5.000,00	5.000,00	5.000,00					
3.2.	07	2014	PARQUE DIVULGACAO AERONAUTICO														
3.2.	0702	2014 I 5	PIAE - EXECUÇÃO DE IMPERMEABILIZAS	00EP	2014/01/02	2016/12/31	00	07000413	416.254,00	396.254,00	416.254,00	396.254,00	200.000,00	200.000,00	200.000,00		-20.000,00
3.2.	99	2014	OBRAS ACQUIRIAS														
3.2.	9902	2014 I 26	PROJETO PILOTO DE CONVERSÃO DA ILUMINAÇÃO PÚBLICA COM TECNOLOGIA LED	00O	2015/01/02	2017/12/31	03	07000498	3.000,00	3.000,00	3.000,00	3.000,00					
3.3.			Transporte e comunicações														
3.3.1.			Transporte rodoviário														
3.3.1.	01	2010	TRANSPORTES URBANOS														
3.3.1.	0102	2003 I 02	RENOVAÇÃO DE EQUIPAMENTOS/VEICULOS EM PROJETOS URBANOS	00O	2004/01/02	2017/12/31	03	07000401	15.415,00	15.415,00	15.415,00	15.415,00					
3.3.1.	02	2014	ESTRUTURAS E CONTEÚDOS MUNICIPAIS														
3.3.1.	0210	2015 I 11	RENOVAÇÃO DO PAISAGEM DA ZONA URBANA DO CONCELHO	00O	2017/01/01	2017/12/31	03	07000401	651.794,00	649.794,00	651.794,00	649.794,00					190.000,00
3.3.2.			Transporte aéreo														
3.3.2.	01	2014	AEROPORTO MUNICIPAL DE ÉVORA														
3.3.2.	0103	2016 I 14	AEROPORTO MUNICIPAL DE ÉVORA	00EP	2016/01/01	2016/12/31	00	07000413	100.000,00	100.000,00	100.000,00	100.000,00	100.000,00	100.000,00	100.000,00		
3.4.			Condição e turismo														
3.4.1.			Mercado e feiras														
3.4.1.	05	2014	MERCADOS E FEIRAS														
3.4.1.	0502	2014 I 3	MEL - AQUILAMENTOS	00EP	2015/01/02	2017/12/31	00	07001002	2.000,00	26.000,00	2.000,00	26.000,00					26.000,00
3.4.1.	0506	2014 I 4	RENOVAÇÃO DE MERCADOS E FEIRAS DE EXTERIOR	00EP	2015/01/02	2017/12/31	00	07001002	3.000,00	23.000,00	3.000,00	23.000,00					20.000,00
3.4.1.	0507	2015 I 5	MERCADO DE LEVANTE DE S. DAIS	00EP	2015/01/02	2017/12/31	00	07000413	5.000,00	5.000,00	5.000,00	5.000,00					
3.4.2.			Turismo														
3.4.2.	06	2014	INFRAESTRUTURAS TURISTICAS														
3.4.2.	0602	2017 I 2	PARQUE DE AUTO-CARAVANS - EXECUÇÃO DE OBRAS	00EP	2017/01/02	2017/12/31	00	07000413	30.000,00	6.000,00	30.000,00	6.000,00					-24.000,00
3.5.			Outras funções económicas														
3.5.	01	2010	FEIR														
3.5.	0101	2003 I 22	AQUILAMENTO DE OBRAS	00O	2003/01/02	2017/12/31	09	070001	501.747,00	501.747,00	501.747,00	501.747,00					
3.5.	0102	2000 I 14	FEIR/PÚBLICA - AVALIACAO DO PROGRAMA	00EP	2000/01/02	2017/12/31	00	0700115	500,00	500,00	500,00	500,00					
3.5.	01	2014	PROMOCÃO DA ECONOMIA DO CONCELHO														
3.5.	0102	2014 I 6	CONCELHO E CONTEÚDO DO SEMO MUNICIPAL	00EP	2015/01/02	2017/12/31	00	07001002	5.000,00	5.000,00	5.000,00	5.000,00					
3.5.	04	2014	PARTECIPACAO PROJETOS COOPERACAO TRANSFRONTALICA														
3.5.	0401	2016 I 15	PROJETOS COOPERACAO TRANSFRONTALICA	00EP	2016/01/01	2017/12/31	00	07000413	5.000,00	5.000,00	5.000,00	5.000,00					
4.			Outras funções														
4.1.			Operações de dívida autónoma														
4.1.	02	2010	EMPLACEMENTOS BANCARIOS														



Município de Évora

ENTIDADE		MODIFICAÇÕES AO PLANO PLURIANUAL DE INVESTIMENTOS										Página : 5					
MUNICÍPIO DE ÉVORA		TOTAL DE ALTERAÇÕES : 12 TOTAL DE REVISÕES : ANO CONTABILÍSTICO: 2017 PERÍODO: 2017/01/02 a 2017/12/31															
OBJETIVO / PROGRAMA / PROJETO / AÇÃO	IDENTIFICAÇÃO DO PROJ. AÇÃO	DESCRIÇÃO	RESPONSÁVEL	DATAS		CÓDIGO ORÇAMENTAL	VALOR REALIZADO	2017				ANOS SEGUINTE				MODIFICAÇÕES	
				INÍCIO	FIM			TOTAL		FINANÇ. DEFINIDO		FINANCIAMENTO NÃO DEFINIDO	2018	2019	2020		SEGUINTE
								DOT. INICIAL	DOT. CORRIGIDA	DOT. INICIAL	DOT. CORRIGIDA						
A TRANSFERENCIA...							6.404.291,00	7.439.291,00	6.404.291,00	7.439.291,00		1.645.645,00	1.124.100,00	1.110.100,00		631.000,00	
4.1.	0202	2004 1 29	IMPORTAÇÕES EMPRESAS BANCARIAS - PLANO E LONDO PLANO	SA	2004/01/02	2017/12/31	0103 10603	3.410.000,00	3.410.000,00	3.410.000,00	3.410.000,00						
4.1.	02	2014	MUNDO E LONDO PLANO														
4.1.	0203	2016 1 1	FUNDO DE APOIO MUNICIPAL (FAM) - Transferências entre administrações	SA	2016/01/01	2021/12/31	0103 01002	215.306,00	215.306,00	215.306,00	215.306,00	215.306,00	215.306,00	215.306,00	215.306,00		
4.2.			PROCELOSOS COM JORNAL DE PERSPECTIVA														
4.2.	0101	2004 1 27	TRANSFERÊNCIAS PARA JUNTAS DE FREGUESIA (PROTOCOLO 04/02)	GRP	2004/01/02	2020/12/31	010201 0000102	430.227,00	430.227,00	430.227,00	430.227,00	430.227,00	430.227,00	430.227,00	430.227,00	5.000,00	
4.3.			diversas não especificadas														
4.3.	01	2014	EQUIPAMENTOS														
4.3.	0401	2015 1 1	EQUIPAMENTOS DE PROTEÇÃO CIVIL	SNPC	2017/01/02	2017/12/31	010203 0701002	34.934,00	34.934,00	34.934,00	34.934,00						
4.3.	09	2014	OUTROS														
4.3.	0907	2016 1 4	SNPC - FACTO DESEMPENHAMENTO E COOPERAÇÃO TERRITORIAL ALGARVE CENTRAL (SNPC-AC)	GRP	2016/01/01	2017/12/31	02 0000100	15.109,00	15.109,00	15.109,00	15.109,00						
4.3.	0910	2016 1 7	SNPC - INVESTIMENTOS TERRITORIAIS INTEGRADOS (ITI)	OSO	2017/01/01	2017/12/31	03 0700030	122.570,00	122.570,00	122.570,00	122.570,00						
4.3.	0911	2016 1 0	PLAN - RECONSTRUÇÃO DEBANA	OSO	2016/01/01	2020/12/31	03 0700030	1.126.500,00	390.500,00	1.126.500,00	390.500,00	2.450.000,00	2.125.000,00	1.425.000,00		-76.000,00	
4.3.	0912	2016 1 11	PLAN - MOBILIDADE DEBANA	OSO	2016/01/01	2020/12/31	03 0700040	250.000,00	350.000,00	250.000,00	350.000,00		50.000,00	50.000,00		100.000,00	
4.3.	0913	2016 1 13	PLAN - CONDIÇÕES DESEMPENHAMENTO	DELS	2017/01/01	2020/12/31	05 0700043	63.600,00	63.600,00	63.600,00	63.600,00		275.000,00	275.000,00			
4.3.	0916	2016 1 17	PLAN - QUALIFICAÇÃO DA LACRAÇÃO DE CIDADÃO AO PLAZ	OSO	2016/01/01	2018/12/31	03 0700040	613.235,00	613.235,00	613.235,00	613.235,00	613.235,00					
TOTAL ...							13.099.412,00	13.099.412,00	13.099.412,00	13.099.412,00		5.394.453,00	4.224.497,00	3.516.497,00	215.306,00		

20 de Abril de 2018

4 de Abril de 2018



Município de Évora

3.3 – Contratação Administrativa

ENTIDADE		TABELA DE CONTRATOS										ANO	DATA	PÁGINA	
M.ÉVORA		PERÍODO : 2017/01/02 a 2017/12/31										2017	2018/03/05	1	
MCD	IDENTIF. CONTRATO	CLASSIFICAÇÃO ORÇAMENTAL			DESIGNAÇÃO	VALOR TOTAL	ACUMULADO DE ANOS ANTERIORES	PREVISTO		EXECUÇÃO ORÇAMENTAL			SALDO DISPON. PARA COMPROM.	COMPROMISSOS POR PAGAR	SALDO DO CONTRATO
		ORG.	ECOM.	PLANO				EXERCÍCIO	ANOS SEQUINTE	COMPROMISSO	FACTURADO	PAGO			
695	10/2015/CC	010202	020225		AD (SERVIÇOS) - Procº 10/2015/ccp - Locação de Equipamento de Copia e Impressão para o GC	66.634,76	20.717,01	19.263,85	26.653,90	19.263,84	14.127,57	14.127,57	26.653,91	5.136,27	31.790,18
709	108/2015	07	020225		AD (BENS) - Procº 108/2015 - Contrato de Fornecimento de Copias e Manutenção de Equipamento de Copia e Impressão Canon Instalado no Posto de Turismo	7.129,08	632,11	6.496,97		1.744,25	314,89	314,89	4.752,72	1.429,36	6.182,08
720	11/2016/CC	02	020218	2016 A 4	AD (SERVIÇOS) - Procº 11/2016/ccp - Aquisição de Serviços de Segurança no Mercado 1º de Maio pelo período de 10 Meses	31.465,37	22.025,78	9.439,59		9.439,59	9.439,59	9.439,59			
736	12/2016	02	020220		AD (SERVIÇOS) - Procº 12/2016 - Serviços de Medicina no Trabalho 2016	24.625,00	16.416,64	8.208,32		8.208,32	8.208,32	8.208,32	0,64		0,64
726	15/2016	02	020104		AD (BENS) - Procº 24/2016 - Fornecimento Contínuo de Sacos de Plástico Preto para Lixo para o Ano 2016	10.848,60	8.558,34	2.290,26		1.687,56	1.687,56	1.687,56	602,70		602,70
526	16/2014/CC	03	020225		AD (SERVIÇOS) - Procº 16/2014/ccp - Manutenção de Equipamento de Copia e Impressão (Copias)	1.961,60	353,62	1.607,98		300,25	226,24	226,24	1.307,73	74,01	1.381,74
527	16/2014/CC	03	020208		AD (SERVIÇOS) - Procº 16/2014/ccp - Locação de Equipamento de Copia e Impressão	8.094,83	7.345,40	749,43		520,08	520,08	520,08	229,35		229,35
723	16/2016	010202	020220		AD (SERVIÇOS) - Procº 16/2016 - Fornecimento Contínuo de Publicidade por 12 Meses	29.520,00	17.220,00	12.300,00		12.300,00	12.300,00	12.300,00			
929	17	03	020225		AD (SERVIÇOS) - Procº 17/2017/ccp - Montagens Eléctricas - Feira de São João 2017 - FES2017	12.694,56	12.694,56	12.694,56		12.694,56	12.694,56	12.694,56			
704	17/2016/CC	02	020121		AD (BENS) - Procº 17/2016/ccp - Fornecimento Contínuo de Ração para o Canil Municipal para o Ano de 2016	8.761,18	6.025,30	2.735,88		2.735,88	2.735,88	2.735,88			
873	17emprego	03	07010401	2015 I 11	AD - Procº 5/2017/ccp - Empreitada de Reparação de Pavimentos em Évora - 2ª Fase	42.369,05		42.369,05		39.970,80	39.970,80	39.970,80	2.398,25		2.398,25
874	17emprego	03	07010401	2015 I 11	AD - Procº 2/2017/ccp - Empreitada para Intervenções em Passadeiras para Peões	21.189,00		21.189,00		21.189,00			21.189,00		21.189,00
877	17emprego	03	07010401	2015 I 11	AD - Procº 4/2017/ccp - Empreitada de Assentamento de Lajetas - Condutas da Malagueira	10.595,76		10.595,76		10.595,76	10.595,76	10.595,76			
881	17emprego	05	07010305	2014 I 31	AD - Procº 24/2017/ccp - Empreitada de Obras na Instalação Eléctrica do Jardim de Infância do Bairro de Santo António	5.257,87		5.257,87		5.257,87	5.257,87	5.257,87			
885	17emprego	03	07010401	2015 I 11	AD - Procº 23/2017/ccp - Empreitada de Reparação de Pavimentos em Évora 3ª Fase	42.369,05		42.369,05		39.970,80	39.970,80	39.970,80	2.398,25		2.398,25
888	17emprego	03	07010301	2014 I 56	AD - Procº 18/2017/ccp - Empreitada de Reparacoes em Coberturas no Centro de Tecnologia da Pedra	12.290,53		12.290,53		11.594,84	11.594,84	11.594,84	695,69		695,69
892	17emprego	03	07010301	2014 I 56	AD - Procº 19/2017/ccp - Empreitada da Instalação Eléctrica do Edifício da Rua de Machede	15.489,86		15.489,86		15.489,85	15.489,85	15.489,85	0,01		0,01
905	17emprego	03	07010404	2014 I 24	AD - Procº 1/2017/Feira/ccp - Empreitada de Instalações Eléctricas Eventuais - Feira de São João 2017 - FES2017	20.147,14		20.147,14		20.147,14	20.147,14	20.147,14			
908	17emprego	03	07010499	2017 I 3	AD - Procº 44/2017/ccp - Empreitada de Requalificação do Parque Infantil Almeida Margaloche	47.164,02		47.164,02		47.164,01	47.164,01	47.164,01	0,01		0,01
912	17emprego	03	07010499	2017 I 3	AD - Empreitada de Calçamento do Parque Infantil Almeida Margaloche - Procº 45/2017/ccp	3.286,00		3.286,00		3.286,00			3.286,00		3.286,00
914	17emprego	03	07010401	2015 I 11	AD - Empreitada de Construção de Azenha Pedonal no Bairro da Malagueira - Rampa e Contorno - Procº 58/2017/ccp	11.575,98		11.575,98		11.575,98	11.575,98	11.575,98			
917	17emprego	03	07010401	2016 I 9	CPM - Procº 58/2016 - Empreitada de Conclusão das Infraestruturas do Loteamento das Villas do Alcaide - 8ª de Almeirim	220.218,16		220.218,16		220.218,16	36.644,71		220.218,16		220.218,16
921	17emprego	03	07010401	2015 I 11	AD - Empreitada de Execução de Passeios na Antiga Estrada de Reguengo ao Bairro S. José da Ponte - Procº 30/2017	9.764,38		9.764,38		9.764,37	9.764,37	9.764,37	0,01		0,01
A TRANSPORTAR ...						663.451,78	99.294,20	537.503,68	26.653,90	525.118,91	310.430,82	273.786,11	39.038,67	251.332,80	290.371,47



Município de Évora

ENTIDADE		MAPA DE CONTRATOS										ANO	DATA	PÁGINA
M.EVORA		PERÍODO : 2017/01/02 a 2017/12/31										2017	2018/03/05	2
NCD	IDENTIF. CONTRATO	CLASSIFICAÇÃO ORÇAMENTAL		DESIGNAÇÃO	VALOR TOTAL	ACUMULADO DE ANOS ANTERIORES	PREVISTO		EXECUÇÃO ORÇAMENTAL			SALDO DISPON. PARA COMPROM.	COMPROMISSOS POR PAGAR	SALDO DO CONTRATO
		ORG. ECON.	PLANO				EXERCÍCIO	ANOS SEQUINTE	COMPROMISSO	FACTURADO	PAGO			
				TRANSPORTE ...	663.451,78	99.294,20	537.503,68	26.653,90	525.118,91	310.430,82	273.786,11	39.038,67	251.332,80	290.371,47
924	17emp/03	07010404	2014 I 24	AD - Procº 3/2017/Feira - Empreitada de Adaptação de Quadros Electricos - Feira de Sao Joao 2017 - ESJ2017	12.622,86		12.622,86		12.622,86	12.622,86	12.622,86			
928	17emp/03	07010404	2014 I 24	AD - Empreitada de Instalações Electricas Para Eventos - Praça do Giraldo - Procº 51/2017/ccp	19.012,80		19.012,80		19.012,80	19.012,80			19.012,80	19.012,80
930	17emp/05	07010305	2014 I 31	AD - Procº 65/2017/ccp - Empreitada de Execução de Pinturas Exteriores na Escola Eb/3i Galopina Carvalho - 1027/2017	21.730,60		21.730,60		21.730,60	21.730,60				
931	17emp/03	07010413	2015 I 9	AD - Procº 35/2017/ccp - Empreitada de Remodelação das Redes e de Abastecimento de Valverde	113.650,38		113.650,38		113.650,38	70.862,11	50.119,45		63.530,93	63.530,93
932	17emp/03	07010401	2015 I 11	AD - Procº 36/2017/ccp - Empreitada de Pavimentação de Troço da Variante a Rotunda do Sobrelito	60.349,59		60.349,59		60.349,59	58.300,00			60.349,59	60.349,59
936	17emp/03	07010499	2014 I 94	AD - Procº 69/2017/ccp - Empreitada de Conservação e Restauro do Chafariz do Rossio de Sao Bras	30.485,60		30.485,60		30.485,60	30.485,60	30.485,60			
938	17emp/03	07010401	2015 I 11	AD - Procº 72/2017 - Empreitada de Reparação de Pavimentos Betuminosos da Rede Viária Municipal	31.656,90		31.656,90		29.865,00	29.865,00	29.865,00	1.791,90		1.791,90
943	17emp/05	07010305	2014 I 31	AD - Procº 60/2017/ccp - Empreitada de Intervenção Integrada de Remoção das Coberturas de Fibrocimento do 3º de Stº Antonio, Escola EBI Cruz da Ficada, Frei Aleixo, Horta das Figueiras e Vista Alegre	53.227,47		53.227,47		53.227,47	40.603,00	35.268,20		17.959,27	17.959,27
950	17emp/03	07010401	2015 I 11	AD - Procº 75/2017/ccp - Empreitada de Movimentação de Terras para o Apoio a OTRAS	10.583,04		10.583,04		10.583,04	10.583,04	10.583,04			
968	17emp/05	07010305	2014 I 31	AD - Procº 90/2017/ccp - Empreitada da Cobertura da Biblioteca de Sao Manços	10.573,50		10.573,50		9.419,50	9.419,50	9.419,50	1.154,00		1.154,00
969	17emp/03	07010413	2015 I 9	AD - Proc 84/2017/ccp - Empreitada de Movimentos de Terras para Apoio a Reparação de Redes de Águas e Esgotos	5.087,54		5.087,54		5.087,53	5.087,53	5.087,53	0,01		0,01
971	17emp/03	07010413	2015 I 12	CM - Proc 80/2016 - Empreitada de Beneficiação da Estrada Municipal-Valeira e Colocação de Dispositivos de Protecção Animal	345.544,96		345.544,96		345.544,96	6.588,33			345.544,96	345.544,96
981	17emp/05	07010305	2014 I 31	AD - Procº 69/2017 - Empreitada - Requalificação e Substituição de Equipamentos Sanitários, Divisórias e Melhoramento da Rede de Esgotos, Pavimentos do Hall e das Salas de Apoio na EBI do Frei Aleixo	21.131,74		21.131,74		21.131,74	18.674,95			21.131,74	21.131,74
990	17emp/03	07010499	2017 I 3	AD - Procº 121/2017 - Empreitada de Pavimentações em Percursos Pedonais no Parque Infantil Almeida Margiochi	13.843,60		13.843,60		13.843,60				13.843,60	13.843,60
991	17emp/05	07010305	2014 I 31	AD - Empreitada de Remodelação da Instalação Electrica da Escola Basica da Azaruja - Procº 124/2017/ccp	23.303,47		23.303,47		23.303,46	23.303,46	23.303,46	0,01		0,01
992	17emp/03	07010413	2015 I 9	AD - Procº 122/2017 - Empreitada Para Abertura de Valas em Obras de Saneamento de CME	10.600,00		10.600,00		10.600,00	10.600,00	10.600,00			
993	17emp/03	07010499	2017 I 3	AD - Procº 123/2017 - Empreitada - Requalificação do Parque Infantil Almeida Margiochi - Fundações para o Carrocel de Pessoas com Mobilidade Reduzida	8.034,31		8.034,31		8.034,30	8.034,30	8.034,30	0,01		0,01
995	17emp/03	07010301	2014 I 56	AD - Proc º 76/2017 - Empreitada de Trabalhos de Pintura no Aerodromo Municipal - Hangar 4	6.772,21		6.772,21		6.772,20	6.772,20	6.772,20	0,01		0,01
996	17emp/05	07010305	2014 I 31	AD - Empreitada - Execução de Passeios na Escola EBI do Bairro da Camara - Procº 66/2017/ccp - 2139/2017	3.871,19		3.871,19		3.871,19	3.871,19	3.871,19			
				A TRANSPORTAR ...	1.465.533,54	99.294,20	1.339.585,44	26.653,90	1.324.254,73	696.847,29	531.549,04	41.984,61	792.705,69	834.690,30



Município de Évora

ENTIDADE		MARA DE CONTRATOS										ANO	DATA	PÁGINA
M.EVORA		PERÍODO : 2017/01/02 a 2017/12/31										2017	2018/03/05	3
MCD	IDENTIF. CONTRATO	CLASSIFICAÇÃO ORÇAMENTAL		DESIGNAÇÃO	VALOR TOTAL	ACUMULADO DE ANOS ANTERIORES	PREVISTO		EXECUÇÃO ORÇAMENTAL			SALDO DISPON. PARA COMPROM.	COMPROMISSOS POR PAGAR	SALDO DO CONTRATO
		ORG.	ECON. PLANO				EXERCÍCIO	ANOS SEGUINTE	COMPROMISSO	FACTURADO	PAGO			
				TRANSPORTE ...	1.465.533,54	99.294,20	1.339.585,44	26.653,90	1.324.254,73	696.847,29	531.549,04	41.984,61	792.705,69	834.690,30
1009	1ªemprego	03	07010499	2017 I 4	AD - Procº 133/2017 - Emprestada de Requalificação de Terreno Baldio na Horta das Figueiras	36.761,51		36.761,51		36.761,51	36.740,31	12.201,43	24.560,08	24.560,08
1010	1ªemprego	05	07010305	2014 I 31	AD - Procº 129/2017/ccp - Emprestada de Pinturas do Jardim de Infancia de Stº Antonio, Escola EBI Chafariz d'al Rei, Escola EBI Horta das Figueiras e Escola EBI do Frei Aleixo	25.544,29		25.544,29		25.544,29	24.098,39	17.763,33	7.780,96	7.780,96
1011	1ªemprego	03	07010401	2015 I 11	AD - Procº 123/2017/ccp - Emprestada de Repavimentacao de Troco da Variante Entre as Rotundas da Cruz da Picada e da Estrada das Alcacovas	149.460,00		149.460,00		149.450,99	149.450,99	0,01	149.450,99	149.460,00
1013	1ªemprego	03	07010401	2016 I 17	CPN - Procº 67/2016/ccp - Emprestada de Requalificacao da Ligacao da Cidade ao Parque de Industria e Aeronautica de Evora - PIAB	868.729,16		250.000,00	618.729,16	250.000,00		618.729,16	250.000,00	868.729,16
1022	1ªemprego	03	07010413	2015 I 9	AD - Procº 140/2017/ccp - Emprestada de Ampliacao de Colector Publico de Drenagem de Aguas Residuais Domesticas - Rua D. Augusto Eduardo Nunes/Portas de Moura	6.245,24		6.245,24		6.245,24	6.245,24	6.245,24		
1023	1ªemprego	03	07010499	2017 I 4	AD - Elevacao de Passadeiras a Cubos e Granito e calcao em Pavimento Betuminoso na Urbanizacao do Molino e Av. S. João de Deus - Emprestada	3.875,57		3.875,57		3.875,57			3.875,57	3.875,57
1024	1ªemprego	05	07010305	2014 I 31	AD - Procº 145/2017/ccp - Emprestada de Reconstrucao do Muro da Escola do Rossio	6.778,70		6.778,70		6.778,70	6.395,00		6.778,70	6.778,70
1025	1ªemprego	03	07010499	2017 I 4	AD - Emprestada de Movimentos de Terras Para Actividade Desportiva - Bairro de Almeirim-Procº 144/2017/ccp	20.983,76		20.983,76		20.983,76	20.983,76		20.983,76	20.983,76
1029	1ªemprego	05	07010305	2017 I 6	Emprestada - Projecto de Ampliacao da Escola EBI S.Mamede - Procº 26/2017/ccp - CIMAC - FDECT-AC - Infraestruturas Educativas Para o Ensino Escolar	276.217,58		276.217,58		276.217,58	6.356,50	6.356,50	269.861,08	269.861,08
1031	1ªemprego	03	07010401	2015 I 11	AD - Emprestada de Reparacao de Pavimentos na Rede Viaria da Cidade	31.761,84		31.761,84		31.761,84			31.761,84	31.761,84
1036	1ªemprego	05	07010305	2014 I 31	AD - Procº 159/2017/ccp - Emprestada de Trabalhos de Valorizacao do Edificio "C" e Diversos Melhoramentos na Ed2/3 Andre de Resende	98.233,35		98.233,35		98.233,35			98.233,35	98.233,35
1042	1ªemprego	03	07010301	2016 I 8	AD - Emprestada de Execucao do Acesso a Porta da Traicao em Evora - Procº 165/2017/ccp	50.345,08		50.345,08		50.345,08	1.166,00	1.166,00	49.179,08	49.179,08
731	20/2016/CC	02	020104		AD(BENS) - Procº 20/2016/ccp - Fornecimento Continuo de Desinfectante Sanitario Tipo Eco-Cloroctia para o Ano de 2016	9.126,60	7.822,80	1.303,80		1.303,80	1.303,80	1.303,80		
605	2015	03	020220		AD(SERVICOES) - Procº 54/2014/ccp - Controlo de Qualidade da Agua para Consumo Humano 2015 (POQR)	8.670,62	4.486,75	4.183,87		4.183,87			4.183,87	4.183,87
659	2015				Concessao da Exploracao e Gestao do Sistema Multimunicipal de Abastecimento de Aguas e Saneamento - Ano 2015	3.000.000,00	2.556.381,53	443.618,47				443.618,47		443.618,47
649	2015/2016	02	020201		Fornecimento de Energia Electrica em Baixa Tensao Especial, Baixa Tensao Simples e Baixa Tensao Normal - Iluminacao Publica - Anos 2015 E 2016	1.386.108,50	1.179.629,67	206.478,83		202.956,49	202.956,49	202.956,49	3.522,34	3.522,34
677	2015/2016	05	020210	2014 A 11	AD(SERVICOES) - Procº 79/2015/ccp - Circuitos Especiais Taxi - Ano Lectivo 2015/2016 - para Freguesia S.Miguel de Machado	8.540,11	8.153,93	394,18		394,18	388,80	388,80	5,38	5,38
681	2015/2016	05	020210	2014 A 11	AD(SERVICOES) - Procº 76/2015/ccp - Circuitos Especiais de Transporte Escolar para as Freguesias de N.ª Sr.ª da Graça do Divor e S. Bento do Mato para o Ano Lectivo 2015/2016	6.595,32	6.376,43	218,89		218,89	218,89	218,89		
				A TRANSPORTAR ...	7.459.518,77	3.862.145,31	2.951.990,40	645.383,06	2.489.518,87	1.153.160,46	780.149,52	1.107.854,59	1.709.369,35	2.817.223,94



Município de Évora

ENTIDADE		MAPA DE CONTRATOS										ANO	DATA	PÁGINA
M.EVORA		PERÍODO : 2017/01/02 a 2017/12/31										2017	2018/03/05	4
NCD	IDENTIF. CONTRATO	CLASSIFICAÇÃO ORÇ. ORG.	ORÇAMENTAL ECON. PLANO	DESIGNAÇÃO	VALOR TOTAL	ACUMULADO DE ANOS ANTERIORES	PREVISTO		EXECUÇÃO ORÇAMENTAL			SALDO DISPON. PARA OBERV.	COMPROMISSOS POR PAGAR	SALDO DO CONTRATO
							EXERCÍCIO	ANOS SEQUINTE	COMPROMISSO	FACTURADO	PAGO			
				TRANSPORTE ...	7.459.518,77	3.862.145,31	2.951.990,40	645.383,06	2.489.518,97	1.153.160,46	780.149,52	1.107.854,59	1.709.369,35	2.817.223,94
688	2015/2017	06	020225	AD (BENS) - Procº 94/2015/ccp - Locação de Software Gestao das Piscinas Municipais a Avaliacao/Prescricao de Exercicio	5.904,00	2.952,00	2.952,00		2.952,00	2.952,00	2.952,00			
694	2015/2017	07	020208	AD (BENS) - Procº 42/2015/ccp - Locacao de Equipamentos de Copia e Impressao para o Posto de Turismo	2.612,52	973,84	1.638,68		1.638,68	1.004,27	901,27		737,41	737,41
712	2016			Concessao da Exploracao da Gestao do Sistema Multimunicipal de Abastecimento de Agua e Saneamento - Agua e Saneamento - Ano 2016	6.000.000,00	2.825.260,67	3.174.739,33		1.912.358,57	1.912.358,57	1.912.358,57	1.262.380,76		1.262.380,76
788	2016/2018	02	070108	2014 I 42 Renovacao do Contrato de Licenciamento de Software por 3 Anos - 2016 a 2018	186.423,30		124.282,20	62.141,10	124.282,20	124.282,20	124.282,20	62.141,10		62.141,10
735	21/2016	02	020104	AD (BENS) - Procº 21/2016 - Fornecedor Contínuo de Detergentes para o Ano 2016	6.507,19	5.283,14	1.224,05		1.224,05	1.224,05	1.224,05			
732	23/2016	02	020104	AD (BENS) - Procº 23/2016 - Fornecedor Contínuo de Sacos Plasticos de Lixo Verdes	9.574,32	5.129,09	4.445,23		4.445,22	4.445,22	4.445,22	0,01		0,01
642	24/2015	03	020220	AD (SERVIÇOS) - Procº 24/2015 - Calçamento em Diversas Vias do Concelho	27.884,10		27.884,10		27.884,10	20.412,34	20.412,34		7.471,76	7.471,76
756	27/2016/CC	11	020220	AD (SERVIÇOS) - Procº 27/2016/ccp - Servicos de Apoio a Gestao Operacional do Estacionamento Publico Urbano na Cidade de Evora de Abril a Dezembro de 2016	17.712,00		17.712,00		17.712,00				17.712,00	17.712,00
643	28/2015/CC	08	020203	AD (SERVIÇOS) - Procº 28/2015/ccp - Aquisicao de Servicos e Manutencao de Elevadores no Mercado 1º de Maio pelo Período de 32 Meses	19.657,96	12.286,20	7.371,76		7.371,76	7.371,72	6.757,41		614,35	614,35
718	3/2016/CCP	02	020101	AD (BENS) - Procº 3/2016/ccp - Aquisicao de Ebulcao Ecm2	14.228,64	7.114,32	7.114,32		7.114,32	7.114,32	7.114,32			
760	31/2016	04	020220	AD (SERVIÇOS) - Procº 31/2016 - Aquisicao de Servicos de Assessoria Juridica	15.793,20		15.793,20		15.793,20	15.793,20	15.793,20			
764	34/2016	03	020220	AD (SERVIÇOS) - Pco nº 34/2016 - Procº 30/2016 - Aquisicao de servicos de Reparaco da Viatura de Combate a Incendios em Aeroportos Sison	27.441,48	15.000,00	12.441,48		12.441,48	12.441,48	12.441,48			
767	37/2016	03	020202	CPM(SERVIÇOS) - Procº 29/2016 - Concurso Publico para Aquisicao de Servicos Limpeza de Berraas e Valetas por 3 Anos (2016 a 2018)	84.132,00		56.088,00	28.044,00	56.088,00	56.088,00	56.088,00	28.044,00		28.044,00
768	38/2016	08	020208	CPM(BENS) - Procº 5/2016 - Concurso Publico para Aluguer de Pavilhoes, Stands, Tarpinghas, Tendaa e Acessorios - Feira Sao Joao 2016 - FS2016	181.267,56	163.267,55	18.000,01		18.000,01				18.000,01	18.000,01
722	4/2016/CCP	02	020220	AD (SERVIÇOS) - Procº 4/2016/ccp - Aquisicao de Servicos de Revisor Oficial de Contas para os Anos 2016/2017	48.560,40	18.210,15	30.350,25		30.350,25	26.303,55	24.280,20		6.070,05	6.070,05
771	41/2016	03	02010201	AD (BENS) - Procº 35/2016 - Fornecedor Contínuo de Gasolina para o Ano de 2016	13.654,41	11.514,56	2.139,85		2.134,75	2.134,75	2.134,75	5,10		5,10
596	43/2014/CC	02	02010202	CPM(BENS) - Procº 43/2014/ccp - Concurso Publico Fornecimento de Gasoleo em Deposito - Lote 1	344.400,00	250.177,53	94.222,47		35.012,00	35.012,00	35.012,00	59.210,47		59.210,47
597	43/2014/CC	02	02010202	CPM(BENS) - Procº 43/2014/ccp - Concurso Publico para Aquisicao de Gasoleo com Cartao de Abastecimento - Lote 2	120.540,00	13.610,33	106.929,67		6.518,44	6.518,44	6.518,44	100.411,23		100.411,23
922	47/2017/CC	02	010306	AD (SERVIÇOS) - Aquisicao de Servicos de Seguros para Acidentes de Trabalho - Procº 47/2017/ccp	104.997,75		104.997,75		104.997,75	70.000,00	70.000,00		34.997,75	34.997,75
789	52/2016	03	020202	AD (SERVIÇOS) - Procº 49/2016 - Aquisicao de Servicos de Limpeza Urbana	92.078,42	52.901,42	39.177,00		26.450,71	26.450,71	26.450,71	12.726,29		12.726,29
791	54/2016	02	020218	2016 A 4 AD (SERVIÇOS) - Procº 56/2016 - Aquisicao Servicos Vigilancia Complexo Desportivo de Evora por 12 Meses	10.711,33		10.711,33		10.711,33	10.711,33	10.711,33			
793	55/2016	03	07010301	2016 I 7 AD (SERVIÇOS) - Procº 45/2016 - Aquisicao de Servicos para Elaboracao do Projecto do Palacio D. Mansel	87.945,00		87.945,00		87.945,00	79.150,50	79.150,50		8.794,50	8.794,50
				A TRANSPORTAR ...	14.881.544,35	7.245.826,11	6.900.150,08	735.568,16	5.002.944,69	3.574.929,11	3.199.177,51	2.632.773,55	1.803.767,18	4.436.540,73



Município de Évora

ENTIDADE		MAPA DE CONTRATOS										ANO	DATA	PÁGINA
M.EVORA		PERÍODO : 2017/01/02 a 2017/12/31										2017	2018/03/05	5
NCD	IDENTIF. CONTRATO	CLASSIFICAÇÃO ORÇAMENTAL		DESIGNAÇÃO	VALOR TOTAL	ACUMULADO DE ANOS ANTERIORES	PREVISTO		EXECUÇÃO ORÇAMENTAL			SALDO DISPON. PARA COMPROM.	COMPROMISSOS POR PAGAR	SALDO DO CONTRATO
		ORÇ.	PLANO				EXERCÍCIO	ANOS SEQUINTE	COMPROMISSO	FACTURADO	PAGO			
				TRANSPORTE ...	14.881.544,35	7.245.826,11	6.900.150,08	735.568,16	5.002.944,69	3.574.929,11	3.199.177,51	2.632.773,55	1.803.767,18	4.436.540,73
794	56/2016	03	07010301	2016 I 7	AD(SERVIÇOS) - Procº 47/2016 - Aquisicao de Servicos de Honorarios para a Execucao dos Projectos das Especialidades referentes a Remodelacao do Edificio da Antiga Rodoviaria	34.624,50	10.387,35	24.237,15	24.237,15	20.774,70	20.774,70		3.462,45	3.462,45
798	58/2016	05	020210		AD(SERVIÇOS) - Procº 60/2016 - Circuitos Especiais de Transporte Escolar para as Freguesias de N.ª Sr.ª da Graça do Divor e S Bento do Mato para o Ano Lectivo 2016/2017	8.302,34	2.545,02	5.757,32	5.757,32	5.049,65	5.049,65		707,67	707,67
799	59/2016	05	020210		AD(SERVIÇOS) - Procº 61/2016 - Prestacao de Servicos - Rede de Transportes Escolares- Devios e Prolongamento de Carreiras Interurbanas para o Ano Lectivo 2016/2017	19.818,82	3.588,06	16.230,76	16.230,76	15.024,98	15.024,98		1.205,78	1.205,78
713	6/2016	02	020105		AD(SERVIÇOS) - Procº 6/2016 - Aquisicao de Refeicoes aos Trabalhadores do Municipio de Evora - Edificio Pite	14.676,48	12.823,44	1.853,04	823,68	823,68	823,68	1.029,36		1.029,36
802	61/2016	03	020220		AD(SERVIÇOS) - Procº 55/2016 - Aquisicao de Servicos de Arquitectura de Requalificacao de Varios Edificios Escolares	30.159,60	27.143,64	3.015,96	3.015,96				3.015,96	3.015,96
803	62/2016	05	020210		AD(SERVIÇOS) - Procº 65/2016/ccp - Circuitos Especiais de Transporte Escolar para a Freguesia de S. Miguel de Machede para o Ano Lectivo 2016/2017	16.431,89	3.732,00	12.699,89	12.699,89	7.434,60	6.873,00		5.826,89	5.826,89
805	64/2016	02	020101		AD(BENS) - Procº 69/2016 - Aquisicao de Acessorios para Reparacao de Contadores de Agua	15.803,11	4.886,86	10.916,25	10.916,25	10.916,25	10.916,25			
806	65/2016	05	020105		AD(SERVIÇOS) - Procº 64/2016 - Fornecedor de Refeicoes aos Alunos da Eb de S. Marcos (Periodo de Setembro 2016 a Junho 2017)	9.043,26	1.859,91	7.183,35	7.433,71	7.433,71	7.433,71	-250,36		-250,36
809	66/2016	03	020220		AD(SERVIÇOS) - Procº 72/2016 - Aquisicao de Servicos de Cortes e Restabelecimento do Fornecedor de Agua no Concelho de Evora	49.101,60	4.456,67	44.644,93	44.644,93	24.824,73	24.824,73		19.820,20	19.820,20
810	67/2016	02	020218	2016 A 4	AD(SERVIÇOS) - Procº 77/2016 - Aquisicao de Servicos de Vigilancia de Outubro a Dezembro de 2016	52.484,72	34.989,82	17.494,90	17.494,90	17.494,90	17.494,90			
812	68/2016	05	020105	2014 A 12	AD(SERVIÇOS) - Procº 78/2016 - Fornecedor de Refeicoes aos Alunos da Eb/3J da Vendinha (periodo de Setembro de 2016 a Julho de 2017)	5.831,14		5.831,14	5.831,14	4.252,11	4.252,11		1.579,03	1.579,03
814	69/2016	03	07010401	2015 I 11	AD(SERVIÇOS) - Procº 76/2016 - Aquisicao de Servicos de Rebalanamento de Lancia em Passaios	12.300,00		12.300,00	10.288,70	10.288,70	10.288,70	2.011,30		2.011,30
817	70/2016	02	020201		AD(SERVIÇOS) - Procº 82/2016 - Aquisicao de Servicos de Instalacao Electrica da Escola Herois do Ultramar	7.524,28		7.524,28	7.524,28	7.524,28	7.524,28			
820	72/2016	02	020220		AD(SERVIÇOS) - Procº 93/2016/ccp - Iluminacao de Natal - Servicos Tecnicos de Som e Iluminacao	11.555,85		11.555,85	11.555,85	11.555,85	11.555,85			
821	73/2016	05	07010305	2014 I 36	AD(BENS) - Procº 92/2016/ccp - Aquisicao de Mobiliario para a Escola de Sao Mamede	10.511,76		10.511,76	10.511,76	10.511,76	10.511,76			
823	74/2016	04	020220		AD(SERVIÇOS) - Procº 86/2016 - Servicos de Assessoria Juridica - Patrocinio Judicial	3.936,00	1.230,00	2.706,00	2.706,00	2.706,00	2.706,00			
824	75/2016	03	02010202	2016 A 9	AD(BENS) - Procº 94/2016 - Ajuste Direto para Fornecedor de Gasoleo a Granel Periodo de 3 Meses	53.019,77		53.019,77	53.019,77	35.066,41	35.066,41		17.953,36	17.953,36
825	76/2016	03	02010202	2016 A 9	AD(BENS) - Procº 95/2016 - Ajuste Direto para Fornecedor de Gasoleo atraves de Cartao de Abastecimento - 3 Meses	6.203,63		6.203,63	6.203,63	5.146,14	5.146,14		1.057,49	1.057,49
716	77/2016/CC	11	020220		AD(SERVIÇOS) - Procº 77/2016/ccp - Aquisicao de Servicos de Gestao do Estacionamento Urbano - Tratamento de Contraordenacoes Indirectas - Stico-Ctt	12.951,90	3.067,17	9.884,73	1.555,51	1.555,51	1.555,51	8.329,22		8.329,22
				A TRANSPORTAR ...	15.255.825,00	7.356.536,05	7.163.720,79	735.568,16	5.255.395,88	3.773.313,07	3.396.999,87	2.643.893,07	1.858.396,01	4.502.289,08



Município de Évora

ENTIDADE		MAPA DE CONTRATOS										ANO	DATA	PÁGINA	
M.EVORA		PERÍODO : 2017/01/02 a 2017/12/31										2017	2018/03/05	6	
NCD	IDENTIF. CONTRATO	CLASSIFICAÇÃO ORÇAMENTAL			DESIGNAÇÃO	VALOR TOTAL	ACUMULADO DE ANOS ANTERIORES	PREVISTO		EXECUÇÃO ORÇAMENTAL			SALDO DISPON. PARA COMPROM.	COMPROMISSOS POR PAGAR	SALDO DO CONTRATO
		ORG.	ECON.	PLANO				EXERCÍCIO	ANOS SEQUINTE	COMPROMISSO	FACTURADO	PAGO			
					TRANSPORTE ...	15.255.825,00	7.356.536,05	7.163.720,79	735.568,16	5.255.395,88	3.773.313,07	3.396.999,87	2.643.893,07	1.858.396,01	4.502.289,08
828	79/2016	010201	020220		AD (SERVIÇOS) - Procº 90/2016/ccp - Aquisicao de Servicos de Bilheteira	14.760,00		14.760,00		14.760,00	10.927,50	10.927,50		3.832,50	3.832,50
717	8/2016/CCP	03	020220		AD (SERVIÇOS) - Procº 8/2016/ccp - Programa de Controlo da Qualidade da Agua para Consumo Humano 2016 (PQQA) + Controlo Operacional	10.416,29		10.416,29		10.416,29	10.160,73	10.160,73		255,56	255,56
830	81/2016	03	020220		AD (SERVIÇOS) - Procº 97/2016 - Controlo da Qualidade da Agua para Consumo Humano 2017	12.155,48		12.155,48		12.155,48	3.820,39	3.820,39		8.335,09	8.335,09
832	02/2016	03	020203		AD (SERVIÇOS) - Procº 100/2016 - Aquisicao de Servicos para Limpeza do Lago da Malagueira	37.539,60		37.539,60		37.539,60	37.539,60	37.539,60			
679	83/2015/CC	02	070108	2015 I 7	AD (BENS) - Procº 83/2015/ccp - Aquisicao de Licencas de Software Autodesk Autocad	35.785,91	35.785,62	0,29		0,29				0,29	0,29
834	84/2016	07	020225		AD (SERVIÇOS) - Procº 107/2016 - Espectaculo Musical com Banda Pena Calimtxo e DJ Sunlize	15.300,00		15.300,00		15.300,00	15.300,00	15.300,00			
835	85/2016	02	020218	2016 A 4	CPM (SERVIÇOS) - Procº 66/2016 - Aquisicao de Servicos de Vigilancia de Instalacoes Municipais	256.234,61		256.234,61		256.234,61	93.945,71	93.945,71		162.288,90	162.288,90
1047	85/2016	02	020218	2016 A 4	CPM (SERVIÇOS) - Procº 66/2016 - Aquisicao de Servicos de Vigilancia de Instalacoes Municipais	38.745,00		38.745,00		38.745,00	15.067,50	10.762,50		27.982,50	27.982,50
836	86/2016	03	07010401	2015 I 11	AD (SERVIÇOS) - Procº 104/2016 - Aquisicao de Servicos de Rebaixamento de Lancis em Passeios na Cidade de Evora	24.615,99		24.615,99		24.615,99				24.615,99	24.615,99
837	87/2016	03	020220		AD (SERVIÇOS) - Procº 96/2016 - Aquisicao de Servicos Especializados de Apoio a Camara em Materia de Projectos Life	22.140,00		14.760,00	7.380,00	14.760,00	5.535,00	3.690,00	7.380,00	11.070,00	18.450,00
838	88/2016	02	020201		AD (BENS) - Procº 108/2016 - Aquisicao de Materiais de Sinalizacao Semaforica	8.479,61		8.479,61		8.479,61	8.479,61	8.479,61			
998	AD100/2017	03	02010202	2016 A 9	CPM (BENS) - Procº 81/2016 - Concurso Publico Fornecimento de Combustivel 2017 LOTE 1	221.154,00		17.139,43	204.014,57	17.139,44	17.135,55	17.135,55	204.014,56	3,89	204.018,45
999	AD97/2017	07	07010499	2017 I 10	AD (SERVIÇOS) - Procº 79 - Aquisicao de Servicos para Elaboracao de Levantamento Arquitetonico do Apequeto da Agua da Prata	19.900,00		19.900,00		19.900,00				19.900,00	19.900,00
844	AD11/2017	09	020220		AD (SERVIÇOS) - Procº 109/2016 - Aquisicao dos Projectos de Arquitectura e Especialidades Referentes a Reabilitacao do Salao Central Eborense	91.512,00		91.512,00		91.512,00	45.756,00	45.756,00		45.756,00	45.756,00
879	AD10/2017	03	020220		AD (SERVIÇOS) - Procº 11/2017 - Alteracao/Construcao de Estrutura e Cobertura com Chapa para Proteccao da Viatura de Combate a Incendios	10.762,50		10.762,50		10.762,50	10.762,50	10.762,50			
997	AD101/2017	03	02010202	2016 A 9	CPM (BENS) - Procº 81/2016 - Concurso Publico Fornecimento de Combustivel 2017 lote 2	32.841,00		227,70	32.613,30	227,70			32.613,30	227,70	32.841,00
1000	AD102/2017	03	020202		AD (SERVIÇOS) - Procº 131/2017 - Aquisicao de Servicos de Limpeza de Ruas, Recolha de Residuos Solidos, Desobstrucao de Sarjetas e Sumidouros	35.457,95		35.457,95		35.457,95	30.557,26		4.900,69	30.557,26	35.457,95
1001	AD103/2017	05	020210	2014 A 11	AD (SERVIÇOS) - Procº 128/2017 - Circuitos Especiais de Transporte Colectivo de Crianca e Jovens	19.087,02		7.089,15	11.997,87	7.089,14	3.199,80	2.827,80	11.997,88	4.261,34	16.259,22
1003	AD104/2017	05	020210	2014 A 11	AD (SERVIÇOS) - Procº 126/2017 - Rede de Transportes Escolares - Desvios e Prolongamento de Carreiras Interurbanas - 2017/2018	19.622,20		9.867,16	9.755,04	9.867,16	7.247,99	3.850,48	9.755,04	6.016,68	15.771,72
1004	AD105/2017	08	020218		AD (SERVIÇOS) - Procº 134/2017 - Aquisicao de Servicos de Vigilancia Humana do Mercado Municipal	12.987,00		12.987,00		12.987,00	9.640,01	3.146,54		9.840,46	9.840,46
1005	AD106/2017	08	020225		AD (SERVIÇOS) - Procº 125/2017 - Aquisicao de Servicos de Organizacao de Feiras e Exposicoes	40.000,01		40.000,01		40.000,01	40.000,01	40.000,01			
1006	AD107/2017	03	07011002	2017 I 5	AD (BENS) - Procº 50/2017 - Aquisicao de Uma Viatura de Caixa Aberta de 3500 Kg para Emu's	27.684,84		27.684,84		27.684,84				27.684,84	27.684,84
1027	AD108/2017	02	07011002	2016 I 3	AD (BENS) - Locacao de Duas Garrafas de Oxigenio Medicinal - 3 Anos	369,00		369,00		369,00	369,00	369,00			
					A TRANSPORTAR ...	16.263.375,01	7.392.321,67	7.869.724,40	1.001.328,94	5.956.498,80	4.108.199,97	3.715.473,79	2.914.554,54	2.241.025,01	5.155.579,55



Município de Évora

ENTIDADE		MAPA DE CONTRATOS										ANO	DATA	PÁGINA	
M.ÉVORA		PERÍODO : 2017/01/02 a 2017/12/31										2017	2018/03/05	7	
NCD	IDENTIF. CONTRATO	CLASSIFICAÇÃO ORÇAMENTAL		DESIGNAÇÃO	VALOR TOTAL	ACUMULADO DE ANOS ANTERIORES	PREVISTO		EXECUÇÃO ORÇAMENTAL			SALDO DISPON. PARA COMPROM.	COMPROMISSOS POR PAGAR	SALDO DO CONTRATO	
		ORG.	RCN. PLANO				EXERCÍCIO	ANOS SEQUINTE	COMPROMISSO	FACTURADO	PAGO				
				TRANSPORTE ...	16.263.375,01	7.392.321,67	7.869.724,40	1.001.328,94	5.956.498,80	4.108.199,97	3.715.473,79	2.914.554,54	2.241.025,01	5.155.579,55	
1007	ADJ109/201	03	07010412	2015 I 8	AD(BENS) - Procº 130/2017 - Aquisicao de Ossarios com Tampa Ventiladora	11.361,07		11.361,07		11.361,07					
901	ADJ11/2017	11	020220		AD(SERVICIOS) - Procº 20/2017 - Aquisicao de Servicos de Apoio a Gestao Operacional do Estacionamento Publico Urbano - Sias/Empark de Abril a Dezembro de 2017	17.712,00		17.712,00		17.712,00			17.712,00	17.712,00	
1008	ADJ110/201	05	07010305	2011 I 5	AD(BENS) - Procº 132/2017 - Fornecimento de Aparelhos de Ar Condicionado com Montagem para a Escola Andre de Resende	75.151,46		75.151,46		75.151,46	45.090,88		75.151,46	75.151,46	
1016	ADJ111/201	04	020220		AD(SERVICIOS) - Procº 143/2017 - Aquisicao de Servicos de Patrocinio Judiciario	15.805,50		15.805,50		15.805,50	15.805,50		15.805,50	15.805,50	
1020	ADJ113/201	02	020202		AD(SERVICIOS) - Procº 135/2017 - Aquisicao de Servicos de Limpeza no Salao Central Eborense	10.852,29		10.852,29		10.852,29	8.823,00		10.852,29	10.852,29	
1021	ADJ114/201	03	020225		AD(BENS) - Procº 142/2017 - Aluguer de Maquina Retroescavadora Com Operador	12.300,00		12.300,00		12.300,00	12.300,00	12.300,00			
1026	ADJ115/201	03	020202		AD(SERVICIOS) - Procº 152/2017 - Aquisicao de Servicos de Limpeza Urbana em Varios Locais	70.917,37		70.917,37		70.917,37	61.115,78		70.917,37	70.917,37	
1028	ADJ116/201	02	020225		AD(SERVICIOS) - Procº 139/2017/ccp - Aquisicao de servicos de Remoçao de Desmaterializacao de Processos da Area Administrativa e Financeira	15.482,01		15.482,01		15.482,01			15.482,01	15.482,01	
1030	ADJ117/201	05	07010305	2014 I 31	AD(BENS) - Procº 148/2017 - Aquisicao de Chiller Para a Escola Ji + Ehl Galopin de Carvalho	49.200,00		49.200,00		49.200,00			49.200,00	49.200,00	
1032	ADJ118/201	03	07010301	2014 I 56	AD(BENS) - PAQ 3351/2017 - Fornecimento e Montagem de Lanchil nas Instalacoes da Habevora	7.028,31		7.028,31		7.028,31			7.028,31	7.028,31	
1033	ADJ119/201	02	020101		AD(BENS) - Procº 156/2017/ccp - Fornecimento de Bauloes Retanimesas com Transporte	54.843,24		54.843,24		54.843,24			54.843,24	54.843,24	
880	ADJ12/2017	11	020225		AD(SERVICIOS) - Procº 21/2017 - Aquisicao Servicos para Tratamento Contraordenacoes Rodoviaras Stico pelo Período 12 Meses	11.685,00		8.763,75	2.921,25	8.763,75	4.107,87	3.059,73	2.921,25	5.704,02	8.625,27
1034	ADJ120/201	02	06020305		AD(BENS) - Procº 163/2017/ccp - Locacao e Montagem de Iluminacao 2017	22.140,00		22.140,00		22.140,00			22.140,00	22.140,00	
1035	ADJ121/201	08	020208		AD(BENS) - Procº 174/2017/ccp - Elaboracao do Plano de Implementacao do Laboratorio Vivo Para a Descarbonizacao Evora Unesco	79.950,00		79.950,00		79.950,00	79.950,00		79.950,00	79.950,00	
1037	ADJ122/201	07	020225		AD(SERVICIOS) - Procº 160/2017/ccp - Servicos de Espectaculos de Musica com o grupo Vocal Olisipo	6.000,00		6.000,00		6.000,00	6.000,00		6.000,00	6.000,00	
1038	ADJ124/201	05	020105	2014 A 12	AD(SERVICIOS) - Procº 141/2017 - Fornecimento de Refeicoes aos Alunos da Bd de 5 Mancos	8.707,78		3.575,31	5.132,47	3.575,31		5.132,47	3.575,31	8.707,78	
1040	ADJ125/201	03	07010301	2014 I 56	AD(SERVICIOS) - Procº 82/2017 - Aquisicao de Servicos de Levantamento Estrutural e Estudo Geotecnico Relativo ao relativo ao Salao Central Eborense	12.226,20		12.226,20		12.226,20			12.226,20	12.226,20	
1039	ADJ126/201	03	020202		AD(SERVICIOS) - Procº 168/2017 - Aquisicao de Servicos de Limpeza de Ruas, Recolha de Residuos Solidos, Desobstrucao de Sarjetas e Suidouros	35.457,95		35.457,95		35.457,95			35.457,95	35.457,95	
1043	ADJ127/201	06	020225		AD(BENS) - Procº 173/2017 - Locacao de Software de Gestao das Piscinas e Avaliacao/Previsao de Exercicio	3.444,00		3.444,00		3.444,00			3.444,00	3.444,00	
1044	ADJ128/201	02	020208		AD(BENS) - Servicos de Locacao de Equipamento e de Manutencao - Unidade de Fiscalizacao Municipal	8.647,15		8.647,15		8.647,15			8.647,15	8.647,15	
1045	ADJ129/201	03	020225		AD(SERVICIOS) - Servico de Controlo Analitico da Agua de Consumo	12.068,21		12.068,21		12.068,21			12.068,21	12.068,21	
882	ADJ13/2017	03	020225		AD(SERVICIOS) - Procº 17/2017 - Manutencao Oficinas Auto e Posto Lubrificacao no Parque Materiais Horta Pigeiras	9.673,00		9.673,00		9.673,00	8.713,98		959,02	959,02	
				A TRANSPORTAR ...	16.814.027,55	7.392.321,67	8.412.323,22	1.009.382,66	6.499.097,62	4.362.427,07	3.750.908,57	2.922.608,26	2.748.189,05	5.670.797,31	



Município de Évora

ENTIDADE		MAPA DE CONTRATOS										ANO	DATA	PÁGINA
M.ÉVORA		PERÍODO : 2017/01/02 a 2017/12/31										2017	2018/03/05	8
MCD	IDENTIF. CONTRATO	CLASSIFICAÇÃO ORÇ. ORG. EOM.	CLASSIFICAÇÃO ORÇAMENTAL PLANO	DESIGNAÇÃO	VALOR TOTAL	ACUMULADO DE ANOS ANTERIORES	PREVISTO		EXECUÇÃO ORÇAMENTAL			SALDO DISPON. PARA COMPROM.	COMPROMISSOS POR PAGAR	SALDO DO CONTRATO
							EXERCÍCIO	ANOS SEQUINTE	COMPROMISSO	FACTURADO	PAGO			
				TRANSPORTE ...	16.814.027,55	7.392.321,67	8.412.323,22	1.009.382,66	6.499.097,62	4.362.427,07	3.750.908,57	2.922.608,26	2.748.189,05	5.670.797,31
1046	ADJ130/201	02	06020305	AD(SERVIÇOS) - Procº 191/2017/ocp - Aquisicao de Servicos de espectáculo de Musica Para a Passagem de Ano	20.664,00		20.664,00		20.664,00				20.664,00	20.664,00
883	ADJ14/2017	03	07011002	2014 I 62 CPN (BENS) - Procº 88/2016 - Aquisicao de uma Viatura de Recolha de Contentores de Rsm de 16 m3	159.949,00		159.949,00		159.949,00	159.949,00	159.949,00			
886	ADJ16/2017	010203	020220	153 AD(BENS) - Procº 16/2017 - Aquisicao Tenda Insuflavel e Gerador para Apoio Operacoes - Hit Posto Comando Apoio as Operacoes Protecao Civil	16.225,89		16.225,89		16.225,89	16.225,89	16.225,89			
887	ADJ17/2017	02	020105	AD(SERVIÇOS) - Procº 12/2017 - Aquisicao de Refeicoes aos Trabalhadores do Municipio de Évora - Edificio do Pite - Ano 2017	13.485,42		13.485,42		13.485,42	12.454,04	12.454,04		1.031,38	1.031,38
889	ADJ18/2017	03	07011002	2017 I 5 AD(BENS) - Procº 8/2017 - Aquisicao de um Camiao de Cabine Dupla e Bascula	73.800,00		73.800,00		73.800,00	73.800,00	73.800,00			
890	ADJ19/2017	03	020225	AD(BENS) - Procº 25/2017 - Aluguer de Maquina Retroscavadora	12.300,00		12.300,00		12.300,00	12.300,00	12.300,00			
842	ADJ2/2017	03	020225	AD(BENS) - Procº 105/2016 - Aluguer de Maquina Retroscavadora com Operador	12.300,00		12.300,00		12.300,00	12.300,00	12.300,00			
891	ADJ20/2017	02	020104	AD(BENS) - Procº 32/2017 - Fornecimento Continuo de Sacos de Plastico Preto para Lixo para o Ano 2017	10.627,20		10.627,20		10.627,20	10.627,20	7.675,20		2.952,00	2.952,00
893	ADJ21/2017	02	020101	AD(BENS) - Procº 33/2017 - Fornecimento Continuo de Areia Passada do Rio e Po de Granito 0-5 para o Ano de 2017	12.499,88		12.499,88		12.499,88	12.499,88	12.499,88			
894	ADJ22/2017	02	020104	AD(BENS) - Procº 28/2017 - Fornecimento Continuo de Papel para Maos Rolos Pequenos para o Ano de 2017	9.990,68		9.990,68		9.990,68	9.982,23	8.076,64		1.914,04	1.914,04
895	ADJ23/2017	02	020104	AD(BENS) - Procº 29/2017 - Fornecimento Continuo de Desinfetante Sanitario para o Ano 2017	9.126,60		9.126,60		9.126,60	6.519,00	6.519,00		2.607,60	2.607,60
896	ADJ25/2017	02	020121	AD(BENS) - Procº 27/2017 - Fornecimento Continuo de Racao para o Camil Municipal para o Ano 2017	9.084,06		9.084,06		9.084,06	5.920,55	4.805,31		4.278,75	4.278,75
897	ADJ26/2017	03	02010201	AD(BENS) - Procº 31/2017 - Fornecimento Continuo de Gasolina ate ao Limite de 17.500,00 e	21.526,97		21.526,97		21.526,97	11.935,53	11.935,53		9.591,44	9.591,44
898	ADJ27/2017	02	020220	SERVIÇOS - Procº 43/2017 - Renovacao do Contrato ao Abrigo do DI 197/99 para Software de Aplicacao Contrato de Manutencao Sigma - Renovacao de Contrato 2017/2018 (10/03/2017 a 09/03/2018)	11.814,29		11.814,29		11.814,29				11.814,29	11.814,29
899	ADJ28/2017	07	020225	2017 A 2 AD(SERVIÇOS) - Procº 41/2017 - Aquisicao de Servicos de Criacao Artistica no Ambito do Projecto Voz que Canta, Voz que Conta	23.388,00		23.388,00		23.388,00	19.582,00	19.582,00		3.806,00	3.806,00
900	ADJ29/2017	07	020225	2017 A 2 AD(SERVIÇOS)-Procº38/2017-Aquisicao de Servicos Design Thinking,Design Grafico e Comunicacao,Divulgacao Literaria,Residencias Artisticas,Seminarios Ilumi Ambito Projecto Voz que Canta,Voz que Conta	53.000,00		53.000,00		53.000,00	53.000,00	53.000,00			
843	ADJ3/2017	03	020225	AD(BENS) - Procº 106/2016 - Aluguer de Maquina	12.287,70		12.287,70		12.287,70	12.287,70	12.287,70			
902	ADJ30/2017	02	020101	AD(BENS) - Procº 10/2017 - Fornecimento Continuo de Buldoes Betuminosos	36.175,58		36.175,58		36.175,58	35.180,13	35.180,13		995,45	995,45
903	ADJ31/2017	03	02010202	2016 A 9 AD(BENS) - Procº 39/2017 - Fornecimento de Gasoleo a Granel	86.100,00		86.100,00		86.100,00	86.100,00	86.100,00			
904	ADJ32/2017	02	020104	AD(BENS) - Procº 40/2017 - Fornecimento Continuo de Detergentes para o Ano 2017	7.555,05		7.555,05		7.555,05	5.794,48	5.632,86		1.922,19	1.922,19
906	ADJ33/2017	07	020225	AD(SERVIÇOS) - Procº 53/2017 - Aquisicao de Servicos para Producao de Espectaculos para as Comemoracoes do 25 de Abril	12.423,00		12.423,00		12.423,00	12.423,00	12.423,00			
907	ADJ34/2017	07	020225	AD(SERVIÇOS) - Procº 52/2017 - Aquisicao de Servicos para o Teatro Garcia de Resende	60.000,00		60.000,00		60.000,00	60.000,00	55.000,00		5.000,00	5.000,00
				A TRANSPORTAR ...	17.498.350,87	7.392.321,67	9.096.646,54	1.009.382,66	7.183.420,94	4.991.307,70	4.368.654,75	2.922.608,26	2.814.766,19	5.737.374,45



Município de Évora

ENTIDADE		MAPA DE CONTRATOS										ANO	DATA	PÁGINA
M.EVORA		PERÍODO : 2017/01/02 a 2017/12/31										2017	2018/03/05	9
NCD	IDENTIF. CONTRATO	CLASSIFICAÇÃO ORÇAMENTAL		DESIGNAÇÃO	VALOR TOTAL	ACUMULADO DE ANOS ANTERIORES	PREVISTO		EXECUÇÃO ORÇAMENTAL			SALDO DISPON. PARA COMPROM.	COMPROMISSOS POR PAGAR	SALDO DO CONTRATO
		ORG.	ECON. PLANO				EXERCÍCIO	ANOS SEGUINTE	COMPROMISSO	FACTURADO	PAGO			
				TRANSPORTE ...	17.498.350,87	7.392.321,67	9.096.646,54	1.009.382,66	7.183.420,94	4.991.307,70	4.368.654,75	2.922.608,26	2.814.766,19	5.737.374,45
909	ADJ35/2017	03	020202	AD(SERVIÇOS) - Procº 22/2017 - Serviços de Limpeza Urbana em Évora	38.825,90		38.825,90		38.825,90	38.825,90	38.825,90			
910	ADJ36/2017	03	07011002	AD(BENS) - Procº 7/2017 - Aquisição de uma Retroescavadora	74.968,50		74.968,50		74.968,50	74.968,50	74.968,50			
911	ADJ37/2017	03	07011002	AD(BENS) - Procº 42/2017 - Fornecimento de Equipamentos para Topografia	7.995,00		7.995,00		7.995,00	7.995,00	7.995,00			
913	ADJ38/2017	03	07010499	AD(BENS) - Procº 55/2017 - Fornecimento e Instalação de Equipamentos de Recreio para o Parque Infantil	86.224,85		86.224,85		86.224,85	86.224,85	86.224,85			
915	ADJ39/2017	03	07010499	AD(BENS) - Procº54/2017/ccp - Aquisição de Projectores para o Parque Infantil Alameda Margiochi	16.088,40		16.088,40		16.088,40	16.088,40	16.088,40			
845	ADJ4/2017	03	07010412	AD(BENS) - Procº 98/2016 - Aquisição de Ossarios com Tampa Ventiladora	9.050,83		9.050,83		9.050,83	9.050,83	9.050,83			
916	ADJ40/2017	02	020101	AD(BENS) - Procº 57/2017 - Aquisição de Sinalização e Segurança Rodoviária	9.015,78		9.015,78		9.015,77	9.015,77	8.589,80	0,01	425,97	425,98
918	ADJ41/2017	03	07011002	AD(BENS) - Procº 14/2017 - Aquisição de um Trator com Limpa Herbas	48.639,27		48.639,27		48.639,27	44.689,27	44.689,27		3.950,00	3.950,00
919	ADJ42/2017	03	07010499	AD(BENS) - Procº 56/2017 - Fornecimento e Instalação de Equipamentos de Recreio Para Área Infantil e Pavimentos de Segurança	69.372,00		69.372,00		69.372,00	69.372,00	69.372,00			
920	ADJ43/2017	03	07011002	AD(BENS) - Procº 49/2017 - Aquisição de uma Viatura de 9 Lugares	27.800,00		27.800,00		27.800,00	27.800,00	27.800,00			
923	ADJ44/2017	02	020101	AD(BENS) - Procº 8/2017/Feira - Aquisição de Madeiras Diversas - Feira de Sao Joao 2017 - FSJ2017	8.882,59		8.882,59		8.882,59	8.882,59	8.882,59			
925	ADJ45/2017	02	020101	AD(BENS) - Procº 62/2017 - Aquisição de Rede Sombreadora	7.241,63		7.241,63		7.241,63	7.241,63	7.241,63			
926	ADJ46/2017	08	020208	AD(BENS) - Procº 6/2017/Feira - Locação de Estruturas Metálicas com Montagem para a Feira - Feira de Sao Joao 2017 - FSJ2017	14.698,50		14.698,50		14.698,50	14.698,50	14.698,50			
927	ADJ47/2017	07	07010499	AD(SERVIÇOS) - Procº 67/2017 - Aquisição de Serviços - Alentejo em Cena - Mostra de Culturas Ibero - Americanas	43.050,00		43.050,00		43.050,00	43.050,00	43.050,00			
933	ADJ48/2017	08	020208	AD(BENS) - Procº 12/2017/Feira - Locação de Sanitários Abovíveis para a Feira de Sao Joao 2017 - FSJ2017	10.356,60		10.356,60		10.356,60	10.356,60	10.356,60			
934	ADJ49/2017	08	020220	AD(BENS) - Proc.º 11/2017/Feira - Alupger de Som e Luz Palco Principal - Feira de Sao Joao 2017 - FSJ2017	22.140,00		22.140,00		22.140,00	22.140,00	22.140,00			
846	ADJ5/2017	02	070107	AD(BENS) - Procº 85/2016 - Aquisição de Equipamentos Informáticos	9.964,76		9.964,76		9.964,76				9.964,76	9.964,76
935	ADJ50/2017	08	020208	AD(BENS) - Procº 4/2017/Feira - Alupger de Stands - Pavilhões - Tendas Acessórias - Feira de Sao Joao 2017 - FSJ2017	183.968,03		183.968,03		183.414,53	183.414,53	183.414,53	553,50		553,50
937	ADJ51/2017	02	070108	AD(BENS) - Procº 64/2017 - Fornecimento de Webservices de Integração Interface Ontabilístico para Gestão Comercial de Águas da Cgi	9.840,00		9.840,00		9.840,00	9.840,00	9.840,00			
939	ADJ52/2017	02	020121	AD(BENS) - Procº 9/2017/Feira - Aquisição de Materiais Eléctricos - Feira de Sao Joao 2017 - FSJ2017	13.994,58		13.994,58		13.994,57	13.994,57	13.994,57	0,01		0,01
940	ADJ53/2017	06	07010406	AD(BENS) - Procº 74/2017 - Aquisição de 11 Toldos para as Piscinas Municipais	11.094,60		11.094,60		11.094,60	11.094,60	11.094,60			
941	ADJ54/2017	06	07010406	AD(BENS) - Procº 5/2017/Feira - Aquisição de Estrado - Feira de Sao Joao 2017 - FSJ2017	22.736,55		22.736,55		22.736,55	22.736,55	22.736,55			
A TRANSPORTAR ...					18.244.299,24	7.392.321,67	9.842.594,91	1.009.382,66	7.928.815,79	5.722.787,79	5.099.708,87	2.923.161,78	2.829.106,92	5.752.268,70



Município de Évora

ENTIDADE		MAPA DE CONTRATOS										ANO	DATA	PÁGINA	
M.ÉVORA		PERÍODO : 2017/01/02 a 2017/12/31										2017	2018/03/05	10	
NCD	IDENTIF. CONTRATO	CLASSIFICAÇÃO ORÇAMENTAL		DESIGNAÇÃO	VALOR TOTAL	ACUMULADO DE ANOS ANTERIORES	PREVISTO		EXECUÇÃO ORÇAMENTAL			SALDO DISPON. PARA COMEÇOM.	COMPROMISSOS POR PAGAR	SALDO DO CONTRATO	
		ORG.	ECON.				PLANO	EXERCÍCIO	ANOS SEQUINTE	COMPROMISSO	FACTURADO				PAGO
					TRANSPORTE ...	18.244.299,24	7.392.321,67	9.842.594,91	1.009.382,66	7.928.815,79	5.722.787,79	5.099.708,87	2.923.161,78	2.829.106,92	5.752.268,70
942	AD755/2017	08	020220		AD(BENS) - Procº 13/2017/Feira - Fornecimento de Telas Impressas para Estrutura Decorativa - Apeduto - Feira de Sao Joao 2017 - FSJ2017	15.010,92		15.010,92		15.010,92	15.010,92	15.010,92			
945	AD756/2017	03	07011002	2014 I 62	AD(BENS) - Procº 71/2017 - Aquisicao de Equipamento Rotativo Inclusivo para o Parque Infantil Almeida Magalochi	11.808,00		11.808,00		11.808,00	11.808,00	11.808,00			
946	AD757/2017	08	020220		AD(BENS) - Procº 10/2017/Feira - Alugger de Som e Luz para Palco Joven para Feira de Sao Joao 2017 - FSJ2017	7.257,00		7.257,00		7.257,00	7.257,00	7.257,00			
947	AD758/2017	010202	020217		AD(SERVICIOS) - Procº 59/2017 - Fornecimento Contínuo de Publicidade	29.520,00		29.520,00		29.520,00	22.140,00	19.680,00		9.840,00	9.840,00
948	AD759/2017	03	07010401	2015 I 11	AD(BENS) - Procº 68/2017 - Aquisicao de Lancis e Caleiras para a Pavimentacao a Volta da Fonte do Rosio	7.827,72		7.827,72		7.827,72	4.907,70		7.827,72	7.827,72	
947	AD760/2017	02	020218	2016 A 4	AD(SERVICIOS) - Procº 1/2017 - Aquisicao de Servicos de Vigilancia pelo periodo de 5 Meses	74.596,25		74.596,25		74.596,25	74.596,25	74.596,25			
951	AD760/2017	08	020225		AD(SERVICIOS) - Procº 16/2017/Feira - Espetaculos de Musica com Ha Musica em Evora - Feira de Sao Joao 2017 - FSJ2017	6.765,00		6.765,00		6.765,00	6.765,00	6.765,00			
949	AD761/2017	08	020225		AD(SERVICIOS) - Procº 18/2017/Feira - Espetaculos de Musica com Rogerio Charraz,Brig.Victor Jara, Jose Barros,Navegantes - Feira de Sao Joao 2017 - FSJ2017	25.731,60		25.731,60		25.731,60	25.731,60	25.731,60			
952	AD762/2017	08	020208		AD(BENS) - Procº 20/2017/Feira - Iluminacao Decorativa Feira de Sao Joao 2017 - FSJ2017	15.744,00		15.744,00		15.744,00	15.744,00	15.744,00			
953	AD763/2017	08	020225		AD(SERVICIOS) - Procº 19/2017/Feira - Espetaculos de Musica com Danças Ocultas - Feira de Sao Joao 2017 - FSJ2017	7.995,00		7.995,00		7.995,00	7.995,00	7.995,00			
954	AD764/2017	08	020225		AD(SERVICIOS) - Procº 14/2017/Feira - Espetaculos de Musica com Patxi Andion - Feira de Sao Joao 2017 - FSJ2017	17.281,50		17.281,50		17.281,50	17.281,50	17.281,50			
955	AD765/2017	08	020225		AD(SERVICIOS) - Procº 15/2017/Feira - Servicos de Espetaculos de Musica com Gabriel O Pensador - Feira de Sao Joao 2017 - FSJ2017	24.600,00		24.600,00		24.600,00	24.600,00	24.600,00			
956	AD766/2017	08	020225		AD(SERVICIOS) - Procº 17/2017/Feira - Servicos de Espetaculos de Musica com Oquestrada - Feira de Sao Joao 2017 - FSJ2017	11.070,00		11.070,00		11.070,00	11.070,00	11.070,00			
957	AD767/2017	03	02010202	2016 A 9	AD(BENS) - Procº 83/2017 - Ajuste direto para Fornecimento de Gasoleo a Granel ate ao Limite de 46.500,00€	57.195,00		57.195,00		57.195,00	57.084,78	57.084,78		110,22	110,22
958	AD768/2017	07	020225		AD(SERVICIOS) - Procº 106/2017 - Servicos de espectaculos de Musica com Rao Nyao - Artes a Rua 2017	7.995,00		7.995,00		7.995,00	7.995,00	7.995,00			
959	AD769/2017	03	020202		AD(SERVICIOS) - Procº 109/2017 - Aquisicao de Servicos de Limpeza de Ruas, Beolha de Residuos Solidos, Desobstrucao de Sarjetas e Sumidouros	70.918,11		70.918,11		70.918,11	61.116,42	61.116,42		9.801,69	9.801,69
875	AD77/2017	05	07010305	2014 I 31	AD(BENS) - Procº 9/2017 - Fornecimento e Montagem de Aparelhos de Ar Condicionado nas Escalas da Cruz da Fica e Frei Aluisio	17.589,00		17.589,00		17.589,00	17.589,00	17.589,00			
960	AD770/2017	03	020220		AD(SERVICIOS) - Procº 102/2017 - Aquisicao de Servicos de Reparacao do Camião do Lixo 18-26-PA	17.956,59		17.956,59		17.956,59	17.956,59	17.956,59			
961	AD771/2017	02	020225		AD(SERVICIOS) - Procº 99/2017 - Aquisicao Servicos Avaliacao da Viabilidade Desenvolvimento Percursos Turisticos Ligados a Arqueologia no Concelho Evora	9.840,00		9.840,00		9.840,00	9.840,00	9.840,00			
962	AD772/2017	02	020101		AD(BENS) - Procº 86/2017 - Fornecimento de Pecas para Reparacao de Contadores Volumetricos	12.098,16		12.098,16		12.098,15	12.098,15	12.017,71	0,01	80,44	80,45
A TRANSPORTAR ...					18.693.098,09	7.392.321,67	10.291.393,76	1.009.382,66	8.377.614,63	6.151.374,70	5.520.847,64	2.923.161,79	2.856.766,99	5.779.928,78	



Município de Évora

ENTIDADE		MAPA DE CONTRATOS										ANO	DATA	PÁGINA
M.EVORA		PERÍODO : 2017/01/02 a 2017/12/31										2017	2018/03/05	11
NCD	IDENTIF. CONTRATO	CLASSIFICAÇÃO ORÇAMENTAL		DESIGNAÇÃO	VALOR TOTAL	ACUMULADO DE ANOS ANTERIORES	PREVISTO		EXECUÇÃO ORÇAMENTAL			SALDO DISPON. PARA COMROM.	COMPROMISSOS POR PAGAR	SALDO DO CONTRATO
		ORG.	ECON. PLANO				EXERCÍCIO	ANOS SEQUINTE	COMPROMISSO	FACTURADO	PAGO			
				TRANSPORTE ...	18.693.098,09	7.392.321,67	10.291.393,76	1.009.382,66	8.377.614,63	6.151.374,70	5.520.847,64	2.923.161,79	2.856.766,99	5.779.928,78
963	ADJ73/2017	03	02010202	2016 A 9	AD(BENS) - Procº 88/2017 - Fornecimento de Gasoleo Atraves de Cartao de Abastecimento	76.309,20		76.309,20	76.309,20	50.303,26	47.993,80		28.715,40	28.715,40
964	ADJ74/2017	03	020203		AD(SERVICIOS) - Procº 100/2017 - Aquisicao de Servicos de Instalacao de Relvado no Parque Infantil Alameda Macgouch	22.954,26		22.954,26	22.954,26	22.954,26	22.954,26			
965	ADJ75/2017	03	020220		AD(SERVICIOS) - Procº 103/2017 - Aquisicao de Servicos de Reparacao da CAT 963	31.661,23		31.661,23	31.661,23	9.534,07	9.534,07		22.127,16	22.127,16
966	ADJ76/2017	03	020203		AD(SERVICIOS) - Procº 97/2017 - Aquisicao de Servicos de Reparacao da Superestrutura do Camiao 23-B0-53	22.705,00		22.705,00	22.705,00				22.705,00	22.705,00
967	ADJ77/2017	03	07010301	2014 I 56	AD(SERVICIOS) - Procº 80/2017 - Aquisicao de Servicos de Diagnostico Estrutural e Construtivo das Coberturas dos Pacos do Concelho de Evora	7.872,00		7.872,00	7.872,00	7.872,00	7.872,00			
970	ADJ78/2017	03	020225		AD(BENS) - Procº 85/2017 - Aluguer de um Equipamento Monta Cargas	12.300,00		12.300,00	12.300,00	2.029,50	2.029,50		10.270,50	10.270,50
972	ADJ79/2017	07	020225	2017 A 2	AD(SERVICIOS) - Procº 115/2017/ccp - Aquisicao de Servicos de Espectaculos Musicais - Silvia Perez Cruz - Artes a Rua 2017	14.760,00		14.760,00	14.760,00	14.760,00	14.760,00			
876	ADJ8/2017	02	020105		AD(SERVICIOS) - Procº 13/2017 - Aquisicao de Refeicoes aos Trabalhadores do Municipio de Evora - Edificio dos Pacos do Concelho	7.551,79		7.551,79	7.551,79	7.547,48	7.327,52		224,27	224,27
829	ADJ80/2016	03	020202		AD(SERVICIOS) - Procº 103/2016 - Aquisicao de Servicos de Limpeza Urbana	24.333,36		24.333,36	24.333,36	24.333,36	24.333,36			
973	ADJ80/2017	07	020225	2017 A 2	AD(BENS) - Procº 118/2017 - Aquisicao de Servicos Tecnicos de Som e Iluminacao - Artes a Rua 2017	84.298,05		84.298,05	84.298,05	84.298,05	84.298,05			
974	ADJ81/2017	010203	020220		AD(SERVICIOS) - Procº 98/2017 - Aquisicao de Servicos de Informacao de Voo na Torre do Aerodromo Municipal de Evora	12.915,00		12.915,00	12.915,00	7.380,00	7.380,00		5.535,00	5.535,00
975	ADJ82/2017	07	020225	2017 A 2	AD(SERVICIOS) - Procº 109/2017/ccp - Aquisicao de Servicos de Projectao de Cinema na Rua - Artes a Rua 2017	5.956,65		5.956,65	5.956,65	5.956,65	5.956,65			
977	ADJ83/2017	02	020220		AD(SERVICIOS) - Procº 94/2017 - Servicos de Enfermagem e Medicina no Trabalho 2017	24.625,00		24.625,00	24.625,00	10.260,40	10.260,40		14.364,60	14.364,60
978	ADJ84/2017	07	020225	2017 A 2	AD(SERVICIOS) - Procº 110/2017/ccp - Aquisicao de servicos de Expositivos de Escultura em Pedra - Artes a Rua 2017	9.800,00		9.800,00	9.800,00	9.800,00	9.800,00			
979	ADJ85/2017	07	020225	2017 A 2	AD(SERVICIOS) - Procº 113/2017 - Aquisicao de Servicos de Espectaculos Musicais - Luisa Sobral - Artes a Rua 2017	12.300,00		12.300,00	12.300,00	12.300,00	12.300,00			
980	ADJ86/2017	07	020225	2017 A 2	AD(SERVICIOS) - Procº 114/2017/ccp - Aquisicao de Servicos de Espectaculos Musicais - Selma Hamussa - Artes a Rua 2017	15.375,00		15.375,00	15.375,00	15.375,00	15.375,00			
982	ADJ87/2017	03	07010499	2017 I 3	AD(BENS) - Procº 116/2017 - Fornecimento e Montagem de 2 Coberturas para o Parque Infantil	12.190,53		12.190,53	12.190,53	12.190,53	12.190,53			
983	ADJ88/2017	07	020225	2017 A 2	AD(SERVICIOS) - Procº 119/2017 - Aquisicao de Servicos de Apoio Tecnico e Producao Executiva de Residencias Artisticas - Artes a Rua 2017	28.290,00		28.290,00	28.290,00	28.290,00	28.290,00			
984	ADJ89/2017	03	020220		AD(SERVICIOS) - Procº 96/2017 - Aquisicao de Servicos de Reparacao da Varredoura Piquerna SN_IP6326319	11.439,00		11.439,00	11.439,00				11.439,00	11.439,00
878	ADJ9/2017	010203	020225		AD(SERVICIOS) - Procº 15/2017 - Reparacao de Nib e Respetiva Antena do Aerodromo	15.686,33		15.686,33	15.686,31	15.686,31	15.686,31	0,02		0,02
985	ADJ90/2017	07	020225	2017 A 4	AD(SERVICIOS) - Proc º 117/2017 - Aquisicao de Servicos de Producao Teatral - Residencia Artistica Opera Soror Mariana Alcoforado - Artes a Rua 2017	8.487,00		8.487,00	8.487,00	8.487,00	8.487,00			
				A TRANSPORTAR ...	19.154.908,29	7.392.321,67	10.753.203,96	1.009.382,66	8.839.424,81	6.500.732,57	5.867.276,09	2.923.161,81	2.972.148,72	5.895.310,53



Município de Évora

ENTIDADE		MAPA DE CONTRATOS										ANO	DATA	PÁGINA
M.ÉVORA		PERÍODO : 2017/01/02 a 2017/12/31										2017	2018/03/05	12
MCD	IDENTIF. CONTRATO	CLASSIFICAÇÃO ORÇAMENTAL		DESIGNAÇÃO	VALOR TOTAL	ACUMULADO DE ANOS ANTERIORES	PREVISTO		EXECUÇÃO ORÇAMENTAL			SALDO DISPON. PARA COMPROM.	COMPROMISSOS POR PAGAR	SALDO DO CONTRATO
		ORG. ECON.	PLANO				EXERCÍCIO	ANOS SEQUINTE	COMPROMISSO	FACTURADO	PAGO			
				TRANSPORTE ...	19.154.908,29	7.392.321,67	10.753.203,96	1.009.382,66	8.839.424,81	6.500.732,57	5.867.276,09	2.923.161,81	2.972.148,72	5.895.310,53
986	ADJ91/2017	02	020121	AD(BENS) - Procº 105/2017 - Fornecimento e Entrega de Vegetação e Aplicação de Tapete de Felva Natural	8.156,88		8.156,88		8.156,88	8.155,90	8.155,90		0,98	0,98
987	ADJ92/2017	05	07010305	2014 I 31 AD(BENS) - Procº 93/2017 - Aquisição de Mobiliário Para as Escolas EBI do Rossio, Bº Sr.ª da Glória, Bº de Almeirim e Bº de Câmara	18.977,49		18.977,49		18.977,48	18.977,48	18.977,48	0,01		0,01
988	ADJ93/2017	03	020220	AD(SERVICOG) - Procº 81/2017 - Aquisição de Serviços de Reparação da Vazredoura Piqueira SN_3F632650	11.931,00		11.931,00		11.931,00				11.931,00	11.931,00
989	ADJ94/2017	03	020203	AD(SERVICOG) - Procº 101/2017 - Aquisição de Serviços para Poda e Abate de Árvores	44.901,15		44.901,15		44.901,15	44.901,15	44.901,15		44.901,15	44.901,15
994	ADJ95/2017	02	020101	AD(BENS) - Procº 63/2017 - Aquisição de Calçada de Granito Cinza Évora	8.856,00		8.856,00		8.856,00	2.829,49	2.829,49		6.026,51	6.026,51
1002	ADJ96/2017	09	020220	AD(SERVICOG) - Procº 104/2017 - Aquisição de Serviços para Apoio Técnico na Área da Engenharia Electrotécnica	29.520,01		6.150,01	23.370,00	6.150,01			23.370,00	6.150,01	29.520,01
849	AEDC2017	010204	08050102	2004 I 27 Acordo de Execução de Delegação de Competências - Ano 2017	23.706,51		23.706,51		23.706,51	23.706,51	23.706,51			
850	AEDC2017	010204	08050102	2004 I 27 Acordo de Execução de Delegação de Competências - Ano 2017	35.143,81		35.143,81		35.143,81	35.143,81	35.143,81			
851	AEDC2017	010204	08050102	2004 I 27 Acordo de Execução de Delegação de Competências - Ano 2017	51.494,98		51.494,98		51.494,98	51.494,98	51.494,98			
852	AEDC2017	010204	08050102	2004 I 27 Acordo de Execução de Delegação de Competências - Ano 2017	43.712,99		43.712,99		43.712,99	43.712,99	43.712,99			
853	AEDC2017	010204	08050102	2004 I 27 Acordo de Execução de Delegação de Competências - Ano 2017	43.856,51		43.856,51		43.856,51	43.856,51	43.856,51			
854	AEDC2017	010204	08050102	2004 I 27 Acordo de Execução de Delegação de Competências - Ano 2017	26.065,27		26.065,27		26.065,27	26.065,27	26.065,27			
855	AEDC2017	010204	08050102	2004 I 27 Acordo de Execução de Delegação de Competências - Ano 2017	45.992,79		45.992,79		45.992,79	45.992,79	45.992,79			
856	AEDC2017	010204	08050102	2004 I 27 Acordo de Execução de Delegação de Competências - Ano 2017	18.884,76		18.884,76		18.884,76	18.884,76	18.884,76			
857	AEDC2017	010204	08050102	2004 I 27 Acordo de Execução de Delegação de Competências - Ano 2017	33.408,74		33.408,74		33.408,74	33.408,74	33.408,74			
858	AEDC2017	010204	08050102	2004 I 27 Acordo de Execução de Delegação de Competências - Ano 2017	33.759,66		33.759,66		33.759,66	33.759,66	33.759,66			
859	AEDC2017	010204	08050102	2004 I 27 Acordo de Execução de Delegação de Competências - Ano 2017	29.345,80		29.345,80		29.345,80	29.345,80	29.345,80			
860	AEDC2017	010204	08050102	2004 I 27 Acordo de Execução de Delegação de Competências - Ano 2017	44.771,32		44.771,32		44.771,32	44.771,32	44.771,32			
839	ALVT 2017			Concessão da Exploração e Gestão do Sistema Multimunicipal de Abastecimento de Águas e Saneamento - Água e Saneamento - Ano 2017	6.000.000,00		6.000.000,00		5.169.567,99	4.967.524,97	4.505.195,67	830.432,01	664.372,32	1.494.804,33
1014	Acordo2019	0103	030601	2016 A 1 Factura ZFI13230000/0458 - Juros de Mora Aparentados Pela Empresa Águas e Vale do Tejo - Bdoc 15960	3.281.096,58			3.281.096,58				3.281.096,58		3.281.096,58
738	CIA2016			Contrato Interadministrativo de Delegação de Competências - CIA2016	16.150,71	13.783,34	2.367,37		2.367,37	2.367,37	2.367,37			
739	CIA2016			Contrato Interadministrativo de Delegação de Competências - CIA2016	11.921,41	10.420,21	1.501,20		1.501,20	1.501,20	1.501,20			
740	CIA2016			Contrato Interadministrativo de Delegação de Competências - CIA2016	48.291,42	41.746,60	6.544,82		6.544,82	6.544,82	6.544,82			
741	CIA2016			Contrato Interadministrativo de Delegação de Competências - CIA2016	36.368,46	30.084,49	6.283,97		6.283,97	6.283,97	6.283,97			
742	CIA2016			Contrato Interadministrativo de Delegação de Competências - CIA2016	36.458,05	25.238,23	11.219,82		11.219,82	11.219,82	11.219,82			
743	CIA2016			Contrato Interadministrativo de Delegação de Competências - CIA2016	28.277,16	23.322,16	4.955,00		4.955,00	4.955,00	4.955,00			
				A TRANSPORTAR ...	29.165.957,75	7.536.916,70	17.315.191,81	4.313.849,24	14.570.980,64	12.006.136,88	10.865.449,95	7.058.060,41	3.705.530,69	10.763.591,10



Município de Évora

ENTIDADE		MAPA DE CONTRATOS										ANO	DATA	PÁGINA	
M.ÉVORA		PERÍODO : 2017/01/02 a 2017/12/31										2017	2018/03/05	13	
MCD	IDENTIF. CONTRATO	CLASSIFICAÇÃO ORÇAMENTAL			DESIGNAÇÃO	VALOR TOTAL	ACUMULADO DE ANOS ANTERIORES	PREVISTO		EXECUÇÃO ORÇAMENTAL			SALDO DISPON. PARA COMPROM.	COMPROMISSOS POR PAGAR	SALDO DO CONTRATO
		ORG.	ECON.	PLANO				EXERCÍCIO	ANOS SEQUINTE	COMPROMISSO	FACTURADO	PAGO			
					TRANSPORTE ...	29.165.957,75	7.556.916,70	17.315.191,81	4.313.849,24	14.570.980,64	12.006.136,88	10.865.449,95	7.058.060,41	3.705.530,69	10.763.591,10
744	CIA2016				Contrato Interadministrativo de Delegação de Competências - CIA2016	18.937,63	15.259,47	3.678,16		3.678,16	3.678,16	3.678,16			
745	CIA2016				Contrato Interadministrativo de Delegação de Competências - CIA2016	4.243,70	3.843,70	400,00		400,00	400,00	400,00			
746	CIA2016				Contrato Interadministrativo de Delegação de Competências - CIA2016	13.692,81	9.604,81	4.088,00		4.088,00	4.088,00	4.088,00			
747	CIA2016				Contrato Interadministrativo de Delegação de Competências - CIA2016	38.377,70	31.640,61	6.737,09		6.737,09	6.737,09	6.737,09			
748	CIA2016				Contrato Interadministrativo de Delegação de Competências - CIA2016	16.225,68	13.055,29	3.170,39		3.170,39	3.170,39	3.170,39			
749	CIA2016				Contrato Interadministrativo de Delegação de Competências - CIA2016	10.208,32	6.801,41	3.406,91		3.406,91	3.406,91	3.406,91			
861	CIA2017	05	04050102		Contrato Interadministrativo de Delegação de Competências - Ano 2017 - Refeições Escolares, Componente de Apoio a Família e Gestão de Cemitérios	17.855,67		17.855,67		17.855,67	13.011,00	13.011,00		4.844,67	4.844,67
862	CIA2017	05	04050102		Contrato Interadministrativo de Delegação de Competências - Ano 2017 - Transportes Escolares, Refeições Escolares, Componente de Apoio a Família e Gestão de Cemitérios	16.921,45		16.921,45		16.921,45	8.507,66	8.507,66		8.413,79	8.413,79
863	CIA2017	05	04050102		Contrato Interadministrativo de Delegação de Competências - Ano 2017 - Transportes Escolares, Refeições Escolares, Componente de Apoio a Família e Gestão de Cemitérios	59.425,21		59.425,21		59.425,21	39.691,23	39.691,23		19.733,98	19.733,98
864	CIA2017	05	04050102		Contrato Interadministrativo de Delegação de Competências - Ano 2017 - Transportes Escolares, Refeições Escolares, Componente de Apoio a Família e Gestão de Cemitérios	42.013,43		42.013,43		42.013,43	30.423,85	30.423,85		11.589,58	11.589,58
865	CIA2017	05	04050102		Contrato Interadministrativo de Delegação de Competências - Ano 2017 - Transportes Escolares, Componente de Apoio a Família e Gestão de Cemitérios	46.981,17		46.981,17		46.981,17	25.425,89	25.425,89		21.555,28	21.555,28
866	CIA2017	05	04050102		Contrato Interadministrativo de Delegação de Competências - Ano 2017 - Transportes Escolares, Componente de Apoio a Família e Gestão de Cemitérios	32.153,99		32.153,99		32.153,99	21.962,08	21.962,08		10.191,91	10.191,91
867	CIA2017	05	04050102		Contrato Interadministrativo de Delegação de Competências - Ano 2017 - Transportes Escolares e Gestão de Cemitérios	20.599,59		20.599,59		20.599,59	13.495,56	13.495,56		7.104,03	7.104,03
868	CIA2017	05	04050102		Contrato Interadministrativo de Delegação de Competências - Ano 2017 - Componente de Apoio a Família e Gestão de Cemitérios	4.443,70		4.443,70		4.443,70	3.843,70	3.843,70		600,00	600,00
869	CIA2017	05	04050102		Contrato Interadministrativo de Delegação de Competências - Ano 2017 - Refeições Escolares	14.961,67		14.961,67		14.961,67	8.684,08	8.684,08		6.277,59	6.277,59
870	CIA2017	05	04050102		Contrato Interadministrativo de Delegação de Competências - Ano 2017 - Refeições Escolares	46.174,56		46.174,56		46.174,56	26.118,69	26.118,69		20.055,87	20.055,87
871	CIA2017	05	04050102		Contrato Interadministrativo de Delegação de Competências - Ano 2017 - Refeições Escolares	17.405,48		17.405,48		17.405,48	12.042,08	12.042,08		5.363,40	5.363,40
872	CIA2017	05	04050102		Contrato Interadministrativo de Delegação de Competências - Ano 2017 - Refeições Escolares	11.620,36		11.620,36		11.620,36	7.983,28	7.983,28		3.637,08	3.637,08
707	EMPREGADA	03	07010413	2015 I 9	ED - Empreitada de Remodelação de Rede de Água da Rua das Lousadas - Dw 4810/2015	10.686,62		10.686,62		10.686,62	10.686,62	10.686,62			
728	EMPREGADA	03	07010401	2016 I 9	ED - Empreitada - Execução de Infraestruturas de Urbanização do Loteamento Municipal para os Lotes 1,2,3 e 4 da Rua Fernanda Seno	46.848,66	34.156,19	12.692,47		12.691,74	12.691,74	12.691,74	0,73		0,73
729	EMPREGADA	03	07010401	2015 I 11	ED - Empreitada de Conservação da Estrada Municipal 534 - Procº 10/2016/ccp - Dw. 1056/2016	26.394,00		26.394,00		26.394,00				26.394,00	26.394,00
A TRANSPORTAR ...						29.682.129,15	7.651.278,18	17.717.001,73	4.313.849,24	14.972.789,83	12.262.184,89	11.121.497,96	7.058.061,14	3.851.291,87	10.909.353,01



Município de Évora

ENTIDADE		MAPA DE CONTRATOS										ANO	DATA	PÁGINA	
M.EVORA		PERÍODO : 2017/01/02 a 2017/12/31										2017	2018/03/05	14	
MCD	IDENTIF. CONTRATO	CLASSIFICAÇÃO ORÇAMENTAL			DESIGNAÇÃO	VALOR TOTAL	ACUMULADO DE ANOS ANTERIORES	PREVISTO		EXECUÇÃO ORÇAMENTAL			SALDO DISPON. PARA COMPROM.	COMPROMISSOS POR PAGAR	SALDO DO CONTRATO
		ORG.	ECON.	PLANO				EXERCÍCIO	ANOS SEQUINTE	COMPROMISSO	FACTURADO	PAGO			
					TRANSPORTE ...	29.682.129,15	7.651.278,18	17.717.001,73	4.313.849,24	14.972.789,83	12.262.184,89	11.121.497,96	7.058.061,14	3.851.291,87	10.909.353,01
784	EMPFEITADA	03	07010401	2015 I 11	AD - Empreitada de Conclusão de Obras na Rua Feliciano Barrancos	21.013,58	14.827,50	6.186,08		6.186,08	6.186,08	6.186,08			
785	EMPFEITADA	03	07010401	2015 I 11	AD - Empreitada de Construção de Parque de Estacionamento de Autocaravanas na Av. Sancho Miranda - Procº 37/2016/ccp	22.578,00		22.578,00		22.578,00	2.833,54			22.578,00	22.578,00
792	EMPFEITADA	03	07010301	2014 I 56	AD - Empreitada de Intervenção de Readaptação do Edifício da Rua da República para Instalação de Ufm	8.943,22		8.943,22		8.943,22	8.943,22	8.943,22			
797	EMPFEITADA	05	07010305	2014 I 31	AD - Empreitada de Reparação de Rebocos da Escola Ed Cruz da Picada	3.169,40		3.169,40		3.169,40	3.169,40	3.169,40			
800	EMPFEITADA	08	07010413	2014 I 5	AD - Empreitada de Execução de Infraestruturas na Rua do PIAE	78.677,44	39.139,85	39.537,59		39.537,59	35.218,08	35.218,08		4.319,51	4.319,51
807	EMPFEITADA	03	07010401	2015 I 11	AD - Empreitada para Reparação de Pavimentos e Sinalização Horizontal - Procº54/2016/ccp	63.007,18		63.007,18		59.440,74	59.440,74	59.440,74	3.566,44		3.566,44
808	EMPFEITADA	05	07010305	2014 I 31	AD - Empreitada de Trabalhos Complementares da Intervenção no Terraco da Universidade de Évora - EBI São Mamede	82.149,95	7.279,82	74.870,13		74.870,13	74.870,13	74.870,13			
813	EMPFEITADA	05	07010305	2011 I 5	AD - Procº 71/2016/ccp - Empreitada de Trabalhos de Construção na Escola Ed 2/3 Andre de Resende	121.367,31		121.367,31		121.364,14	121.364,14	121.364,14	3,17		3,17
818	EMPFEITADA	03	07010401	2015 I 11	AD - Procº 83/2016 - Empreitada de Impermeabilização da Concha Aérea do Bairro da Malagueira	15.435,24		15.435,24		15.435,24	15.435,24	15.435,24			
822	EMPFEITADA	03	07010401	2015 I 11	AD - Procº 89/2016/ccp - Empreitada para a Reparação de Pavimentos em Évora	21.159,72		21.159,72		19.961,99	19.961,99	19.961,99	1.197,73		1.197,73
456	EMPRESTIMO				Asortização e Juros de Empréstimo MLP - DGT - Pagar a Tempo e Horas	1.300.948,92	792.408,66	255.777,72	252.762,54	255.777,72	255.777,72	255.777,72	252.762,54		252.762,54
458	EMPRESTIMO				Asortização e Juros de Empréstimo MLP - Estado - DGT - Prede	4.162.967,35	2.115.577,32	824.409,74	1.222.980,29	824.409,74	824.409,74	824.409,74	1.222.980,29		1.222.980,29
459	EMPRESTIMO				Asortização e Juros de Empréstimo MLP - CGD - Bap Nº 9015/006934/991 - Projectos Co Financiados (Excepcional)	3.871.937,05	881.626,88	214.192,40	2.776.117,77	214.192,40	214.192,40	214.192,40	2.776.117,77		2.776.117,77
477	EMPRESTIMO				Contrato de Empréstimo "Programa de Apoio à Economia Local (PAEL)	42.631.467,94	8.330.490,19	2.492.416,20	31.808.561,55	2.492.416,20	2.492.416,20	2.492.416,20	31.808.561,55		31.808.561,55
601	FAM	0103	090802	2016 I 1	Realização do Capital Social do Fundo de Apoio Municipal	1.507.423,18	430.692,00	215.346,00	861.385,18	215.346,00	215.346,00	215.346,00	861.385,18		861.385,18
840	FSU 2017	03	020225	2014 A 4	Escolha de FSU ou Equiparados, Monstros Nao Ferrosos, Resíduos Verdes e Taxa de Gestão - Ano 2017	1.200.000,00		1.200.000,00		1.166.892,50	1.163.336,58	1.057.045,39	33.107,50	109.947,11	142.954,61
516	RSU2014/20	03	020225	2014 A 4	Escolha de FSU ou Equiparados, Monstros Nao Ferrosos, Resíduos Verdes e Taxa de Gestão - 2014 a 2016	3.299.969,68	3.209.528,03	90.441,65		90.441,65	90.441,65	90.441,65			
755	SANFIN-EPI				Contratação de Empréstimo para Saneamento Financeiro - BANCO BPI	16.928.855,63	63.789,06	564.884,85	16.300.181,72	564.884,85	564.884,85	564.884,85	16.300.181,72		16.300.181,72
754	SANFIN-CA				Contratação de Empréstimo para Saneamento Financeiro - CREDITO AGRICOLA	4.550.425,68	28.444,59	176.712,67	4.345.268,42	176.712,67	176.712,67	176.712,67	4.345.268,42		4.345.268,42
753	SANFIN-CGD				Contratação de Empréstimo para Saneamento Financeiro - CAIXA GERAL DE DEPOSITOS - EMP Nº9015.008392.9-91	17.086.692,44	83.927,64	624.868,76	16.377.896,04	624.868,76	624.868,76	624.868,76	16.377.896,04		16.377.896,04
848	SEGU2017	02	020212	2014 A 18	Carteira de Seguros do Município para o Ano de 2017	180.000,00		180.000,00		180.000,00	177.543,48	177.543,48	2.456,52		2.456,52
795	TRANSP2016	05	020210	2014 A 11	SERVIÇOS - Rede de Transportes Escolares - Requisição de Passes de Estudante - Ano Lectivo 2016/2017	140.886,39	55.580,35	85.306,04		85.306,04	85.306,04	85.306,04			
976	TRANSP2017	05	020210	2014 A 11	SERVIÇOS - Rede de Transportes Escolares - Requisição de Passes de Estudante - Ano Lectivo 2017/2018	197.002,92		47.733,42	149.269,50	47.733,42	47.733,42	47.578,42	149.269,50	155,00	149.424,50
446	TRVEV	02	020225	2014 A 14	Contrato de Concessão por 10 anos no valor de 5 709 399 euros	5.871.093,00	4.627.412,97	482.300,00	761.380,03	482.300,00	482.300,00	482.300,00	761.380,03		761.380,03
A TRANSPORTAR ...						133.049.300,37	28.332.003,04	25.547.645,05	79.169.652,28	22.765.558,31	20.024.876,98	18.774.910,30	81.951.739,02	3.990.640,01	85.942.387,03



Município de Évora

ENTIDADE		MAPA DE CONTRATOS										ANO	DATA	PÁGINA	
M.ÉVORA		PERÍODO : 2017/01/02 a 2017/12/31										2017	2018/03/05	15	
NCD	IDENTIF. CONTRATO	CLASSIFICAÇÃO ORÇAMENTAL			DESIGNAÇÃO	VALOR TOTAL	ACUMULADO DE ANOS ANTERIORES	PREVISTO		EXECUÇÃO ORÇAMENTAL			SALDO DISPON. PARA COMPROM.	COMPROMISSOS POR PAGAR	SALDO DO CONTRATO
		ORG.	ECON.	PLANO				EXERCÍCIO	ANOS SEQUINTE	COMPROMISSO	FACTURADO	PAGO			
					TRANSPORTE ...	133.049.300,37	28.332.003,04	25.547.645,05	79.169.652,28	22.765.558,31	20.024.876,98	18.774.910,30	81.951.739,02	3.990.648,01	85.942.387,03
1015	VOR/2017				VENCIMENTOS DOS ORGÃOS AUTARQUICOS	82.311,80		82.311,80		82.311,80	82.311,80	82.311,80			
1012	VPQ/2017				VENCIMENTOS DO PESSOAL EXCEPTO DOS ORGÃOS AUTARQUICOS	3.532.728,09		3.532.728,09		3.532.728,09	3.532.728,09	3.532.728,09			
					TOTAL ...	136.664.340,26	28.332.003,04	29.162.684,94	79.169.652,28	26.380.596,20	23.639.916,87	22.389.950,19	81.951.739,02	3.990.648,01	85.942.387,03



Município de Évora

3.4 – Transferências e Subsídios

3.4.1 Transferências Correntes da Despesa

TRANSFÊRENCIAS CORRENTES DESPESAS		MUNICÍPIO DE EVORA		Ano : 2017
Período : 2017/01/02 - 2017/12/31				Página : 1
Disposições Legais	Entidade Beneficiária	Classif. Económica	Transferências Efectuadas	Observações
Ao abrigo do artigo 64 da Lei n.º 5 A/2002 de 11 de janeiro	AGRUPAMENTO DE ESCOLAS MANUEL FERREIRA PATRICIO DE EVORA	040701	5.391,00	
Ao abrigo do artigo 64 da Lei n.º 5 A/2002 de 11 de janeiro	AGRUPAMENTO DE ESCOLAS MANUEL FERREIRA PATRICIO DE EVORA	04080202	59.763,36	
Ao abrigo do artigo 64 da Lei n.º 5 A/2002 de 11 de janeiro	AGRUPAMENTO DE ESCOLAS Nº 2 EVORA	040701	2.001,00	
Ao abrigo do artigo 64 da Lei n.º 5 A/2002 de 11 de janeiro	AGRUPAMENTO DE ESCOLAS Nº 2 EVORA	04080202	10.510,89	
Ao abrigo do artigo 64 da Lei n.º 5 A/2002 de 11 de janeiro	AGRUPAMENTO DE ESCOLAS Nº 4 EVORA	040701	5.046,00	
Ao abrigo do artigo 64 da Lei n.º 5 A/2002 de 11 de janeiro	AGRUPAMENTO DE ESCOLAS Nº 4 EVORA	04080202	23.894,03	
Ao abrigo do artigo 64 da Lei n.º 5 A/2002 de 11 de janeiro	AGRUPAMENTO DE ESCOLAS SEVERIM DE FARIA - EVORA	04080202	2.185,86	
Ao abrigo do artigo 64 da Lei n.º 5 A/2002 de 11 de janeiro	CASA DO POVO Nº SRª DA TOUREGA	040701	1.191,19	
Ao abrigo do artigo 64 da Lei n.º 5 A/2002 de 11 de janeiro	CIMAC - COMUNIDADE INTERMUNICIPAL DO ALENTEJO CENTRAL	04050104	259.176,17	
Ao abrigo do artigo 64 da Lei n.º 5 A/2002 de 11 de janeiro	FREGUESIA DE NOSSA SENHORA DE MACHEDE	04050102	10.008,86	
Ao abrigo do artigo 64 da Lei n.º 5 A/2002 de 11 de janeiro	FREGUESIA DE SAO BENTO DO MATO	04050102	15.378,37	
Ao abrigo do artigo 64 da Lei n.º 5 A/2002 de 11 de janeiro	FREGUESIA DE SAO MIGUEL DE MACHEDE	04050102	4.243,70	
Ao abrigo do artigo 64 da Lei n.º 5 A/2002 de 11 de janeiro	FREGUESIA DOS CANAVIAIS	04050102	11.390,19	
Ao abrigo do artigo 64 da Lei n.º 5 A/2002 de 11 de janeiro	FREGUESIA NOSSA SENHORA GRACA DO DIVOR	04050102	26.917,08	
Ao abrigo do artigo 64 da Lei n.º 5 A/2002 de 11 de janeiro	JUNTA DE FREGUESIA DA TORRE DE COELHEIROS	04050102	17.173,72	
Ao abrigo do artigo 64 da Lei n.º 5 A/2002 de 11 de janeiro	MUNICIPIO DE EVORA	04080202	76.419,09	
Ao abrigo do artigo 64 da Lei n.º 5 A/2002 de 11 de janeiro	UNIAO DE FREGUESIAS BACELO E SENHORA DA SAUDE	04050102	15.212,47	
Ao abrigo do artigo 64 da Lei n.º 5 A/2002 de 11 de janeiro	UNIAO DE FREGUESIAS DE EVORA (SE E S. PEDRO, S. MAMEDE, STª ANTAO)	04050102	12.772,08	
Ao abrigo do artigo 64 da Lei n.º 5 A/2002 de 11 de janeiro	UNIAO DE FREGUESIAS DE MALAQUEIRA E HORTA DAS FIGUEIRAS	04050102	32.855,78	
Ao abrigo do artigo 64 da Lei n.º 5 A/2002 de 11 de janeiro	UNIAO DE FREGUESIAS DE Nº SRª DA TOUREGA E Nº SRª DE GUADALUPE	04050102	46.236,05	
Ao abrigo do artigo 64 da Lei n.º 5 A/2002 de 11 de janeiro	UNIAO DE FREGUESIAS DE S. SEBASTIAO E Nº SRª DA BOA FE	04050102	36.707,82	
Ao abrigo do artigo 64 da Lei n.º 5 A/2002 de 11 de janeiro	UNIAO DE FREGUESIAS DE SAO MANCOS E SAO VICENTE DO PIGEIRO	04050102	36.645,71	
	Total		711.120,42	



Município de Évora

3.4.2 Transferências Capital da Despesa

Período : 2017/01/02 - 2017/12/31

TRANSFERÊNCIAS CAPITAL DESPESAS
MUNICÍPIO DE EVORA

Ano : 2017
Página : 1

Disposições Legais	Entidade Beneficiária	Classif. Económica	Transferências Efectuadas	Observações
Ao abrigo do artigo 64 da Lei n.º 5 A/2002 de 11 de janeiro	ANA MARIA CANHA	080802	341,25	
Ao abrigo do artigo 64 da Lei n.º 5 A/2002 de 11 de janeiro	CIMAC - COMUNIDADE INTERMUNICIPAL DO ALENTEJO CENTRAL	08050104	2.871,82	
Ao abrigo do artigo 64 da Lei n.º 5 A/2002 de 11 de janeiro	FREGUESIA DE NOSSA SENHORA DE MACHEDE	08050102	33.408,74	
Ao abrigo do artigo 64 da Lei n.º 5 A/2002 de 11 de janeiro	FREGUESIA DE SAO BENTO DO MATO	08050102	33.759,66	
Ao abrigo do artigo 64 da Lei n.º 5 A/2002 de 11 de janeiro	FREGUESIA DE SAO MIGUEL DE MACHEDE	08050102	29.345,80	
Ao abrigo do artigo 64 da Lei n.º 5 A/2002 de 11 de janeiro	FREGUESIA DOS CANAVIAIS	08050102	35.143,81	
Ao abrigo do artigo 64 da Lei n.º 5 A/2002 de 11 de janeiro	FREGUESIA NOSSA SENHORA GRACA DO DIVOR	08050102	18.884,76	
Ao abrigo do artigo 64 da Lei n.º 5 A/2002 de 11 de janeiro	JORO PEDRO VENTURA ORVALHO TIRAPICOS SABARIGO	080802	139,50	
Ao abrigo do artigo 64 da Lei n.º 5 A/2002 de 11 de janeiro	JOSE ANTONIO FERNANDES GUERRA DA SILVA	080802	245,00	
Ao abrigo do artigo 64 da Lei n.º 5 A/2002 de 11 de janeiro	JOSE DOMINGO PAO ALVO	080802	87,50	
Ao abrigo do artigo 64 da Lei n.º 5 A/2002 de 11 de janeiro	JUNTA DE FREGUESIA DA TORRE DE COELHOEROS	08050102	26.065,27	
Ao abrigo do artigo 64 da Lei n.º 5 A/2002 de 11 de janeiro	MARIA BALBINA VENTURA ORVALHO TIRAPICOS SABARIGO	080802	301,68	
Ao abrigo do artigo 64 da Lei n.º 5 A/2002 de 11 de janeiro	MARIA DE AIRES PITEIRA GASPAR	080802	168,00	
Ao abrigo do artigo 64 da Lei n.º 5 A/2002 de 11 de janeiro	UNIAO DE FREGUESIAS BACELO E SENHORA DA SAUDE	08050102	45.992,79	
Ao abrigo do artigo 64 da Lei n.º 5 A/2002 de 11 de janeiro	UNIAO DE FREGUESIAS DE EVORA (SE E S. PEDRO, S. MAMEDE, STº ANTAO)	08050102	23.706,51	
Ao abrigo do artigo 64 da Lei n.º 5 A/2002 de 11 de janeiro	UNIAO DE FREGUESIAS DE MOLAGUEIRA F. HORTA DAS FIGUEIRAS	08050102	51.494,98	
Ao abrigo do artigo 64 da Lei n.º 5 A/2002 de 11 de janeiro	UNIAO DE FREGUESIAS DE Nª SRª DA TOUREGA E Nª SRª DE GUADALUPE	08050102	44.771,32	
Ao abrigo do artigo 64 da Lei n.º 5 A/2002 de 11 de janeiro	UNIAO DE FREGUESIAS DE S. SEBASTIAO E NªSRª DA BOA FE	08050102	43.712,99	
Ao abrigo do artigo 64 da Lei n.º 5 A/2002 de 11 de janeiro	UNIAO DE FREGUESIAS DE SAO MANCOS E SAO VICENTE DO PIGEIRO	08050102	43.856,51	
	Total		434.297,89	

3.4.3 Transferências Correntes da Receita



Município de Évora

TRANSFERÊNCIAS CORRENTES RECEITA MUNICÍPIO DE EVORA

Período : 2017/01/02 - 2017/12/31

Ano : 2017
Página : 1

Disposições Legais	Entidade Financiadora	Classific. Económica	Transferências orçadas	Transferências obtidas	Observações
Ào abrigo do artigo 64 da Lei n.º 5 A/2002 de 11 de janeiro	DGAL- DIRECCAO GERAL AUTARQUIAS LOCAIS	06030101	9.327.003,00	9.327.003,00	
Ào abrigo do artigo 64 da Lei n.º 5 A/2002 de 11 de janeiro	DGAL- DIRECCAO GERAL AUTARQUIAS LOCAIS	06030102	810.158,00	810.158,00	
Ào abrigo do artigo 64 da Lei n.º 5 A/2002 de 11 de janeiro	DGAL- DIRECCAO GERAL AUTARQUIAS LOCAIS	06030103	2.947.961,00	2.947.961,00	
Ào abrigo do artigo 64 da Lei n.º 5 A/2002 de 11 de janeiro	DIRECCAO GERAL DOS ESTABELECIMENTOS ESCOLARES	06030199	3.019.000,00	617.283,08	
Ào abrigo do artigo 64 da Lei n.º 5 A/2002 de 11 de janeiro	EDP DISTRIBUICAO - ENERGIA S A	060102	97.500,00	6.150,00	
Ào abrigo do artigo 64 da Lei n.º 5 A/2002 de 11 de janeiro	INSTITUTO DA CONSERVACAO DA NATUREZA E DAS FLORESTAS	06030199	3.019.000,00	13.937,14	
Ào abrigo do artigo 64 da Lei n.º 5 A/2002 de 11 de janeiro	INSTITUTO EMPREGO E FORMACAO PROFISSIONAL - IP	06030199	3.019.000,00	45.191,78	
Ào abrigo do artigo 64 da Lei n.º 5 A/2002 de 11 de janeiro	MANOEL ROJ ASINHais NABEIRO LDA	060102	97.500,00	5.000,00	
Ào abrigo do artigo 64 da Lei n.º 5 A/2002 de 11 de janeiro	MINISTERIO DA EDUCACAO - GABINETE DE GESTAO FINANCEIRA	06030199	3.019.000,00	2.199.414,98	
Ào abrigo do artigo 64 da Lei n.º 5 A/2002 de 11 de janeiro	REFRIGE - SOCIEDADE INDUSTRIAL DE REFRIGERANTES, SA	060102	97.500,00	1.230,00	
Ào abrigo do artigo 64 da Lei n.º 5 A/2002 de 11 de janeiro	UNICER, BEBIDAS, S.A	060102	97.500,00	56.500,00	
Ào abrigo do artigo 64 da Lei n.º 5 A/2002 de 11 de janeiro	UNILEVER - JERONIMO MARTINS LDA	060102	97.500,00	4.420,00	
	Total			16.034.336,98	

3.4.4 Transferências Capital da Receita



Município de Évora

Período : 2017/01/02 - 2017/12/31

TRANSFERÊNCIAS CAPITAL RECEITA
MUNICÍPIO DE EVORA

Ano : 2017
Página : 1

Disposições Legais	Entidade Financiadora	Classific. Económica	Transferências orçadas	Transferências obtidas	Observações
QRN	AGENCIA PARA O DESENVOLVIMENTO E COESAO, I.P.	10030703	271.925,00		
QRN	AGENCIA PARA O DESENVOLVIMENTO E COESAO, I.P.	10030104	5.000,00	7.412,18	
QRN	AGENCIA PARA O DESENVOLVIMENTO E COESAO, I.P.	10030718	2.947,00	96.472,42	
Lei do Orçamento de Estado	AGENCIA PARA O DESENVOLVIMENTO E COESAO, I.P.	10030722	2.936.708,00	5.110,51	
Lei do Orçamento de Estado	COMISSAO NACIONAL DE PROMOCAO DOS DIREITOS E PROTECAO CRIANCAS E JOVENS	10030104	5.000,00	25.679,48	
Lei do Orçamento de Estado	DGAL- DIRECCAO GERAL AUTARQUIAS LOCAIS	10030101	1.031.334,00	1.036.334,00	
Lei do Orçamento de Estado	DGAV - DIRECCAO GERAL DE ALIMENTACAO E VETERINARIA	10030104	5.000,00	4.904,00	
	Total		4.257.914,00	1.175.912,59	



Município de Évora

3.6 – Endividamento

3.6.1 – Empréstimos

(Unidade: €)

Caracterização do empréstimo	Data da aprovação pela AM	Data de contratação do empréstimo	Prazo do contrato	Anos decorridos	Visto do TC		Finalidade do empréstimo	Capital		Encargos do ano			Encargos do ano vencidos e não pagos	Dívida em 1 de Janeiro	Dívida em 31 de Dezembro	Observações	
					Número de registo	Data		Contratado	Utilizado	Amortização	Juros	Total					Juros de mora
ACTIVOS RENDIMENTO FIXO																	
A médio e longo prazos																	
006 - IGTCP	27-06-2008	19-01-2009	10	8	1233	27-01-2009	Pagamento a Fornecedores	1.253.112,00	1.253.112,00	250.622,40	5.155,32	255.777,72		501.244,80	250.622,40	PPTH	
007 - IGTCP	23-01-2009	06-04-2009	10	8	801	06-07-2009	Pagamento a Fornecedores	4.042.856,00	4.042.856,00	808.571,20	15.838,54	824.409,74		2.021.428,00	1.212.856,80	PREDE	
011 - CGD	24-09-2010	29-09-2010	20	7	1352	09-12-2010	Investimento	2.831.000,00	2.831.000,00	133.105,64	81.086,76	214.192,40		2.361.478,92	2.228.373,28	CGD n.º 9015/00693/4/991	
028 - IGTCP	28-12-2012	23-04-2013	20	3	598	09-08-2013	Pagamento a Fornecedores	32.166.373,20	32.166.373,20	1.624.814,24	867.601,96	2.492.416,20		26.809.434,88	25.184.620,64	PAEL	
030 - CGD	29-02-2016	21-04-2016	14	1	1013	27-07-2016	Pagamento de Dívidas + 90 dias	14.375.000,00	14.375.000,00	276.442,31	348.426,45	624.868,76		14.375.000,00	14.098.557,69	CGD n.º 9015/008392/991 SF	
031 - BPI	29-02-2016	15-04-2016	14	1	956	27-07-2016	Pagamento de Dívidas + 90 dias	14.375.000,00	14.375.000,00	238.752,03	326.132,82	564.884,85		14.375.000,00	14.136.247,97	BPI SANEAMENTO FINANCEIRO	
032 - CCA	29-02-2016	04-04-2016	14	1	861	27-07-2016	Pagamento de Dívidas + 90 dias	3.750.000,00	3.750.000,00	72.115,39	104.547,28	176.662,67		3.750.000,00	3.677.884,61	CCA SANEAMENTO FINANCEIRO	
TOTAL								72.793.341,20	72.793.341,20	3.404.423,21	1.748.789,13	5.153.212,34	0,00	0,00	64.193.586,60	60.789.163,39	
Limite da Dívida Total				57.563.962,48 €													

Órgão Executivo
Em 20 de Junho de 2018

[Handwritten signature in blue ink]

Órgão Deliberativo
Em 27 de Junho de 2018

[Handwritten signature in blue ink]



Município de Évora

3.6.2 – Outras Dívidas a Terceiros

(Unidade: €)

MUNICÍPIO DE ÉVORA		DESIGNAÇÃO	SALDO FINAL	
CONTA	TERCEIRO		DEVEDOR	CREADOR
Dívidas a Terceiros				
Outras Dívidas a Terceiros				
22		Fornecedores		4.864.639,20
22.1		Fornecedores conta corrente		414.970,04
22.1.1		Fornecedores gerais c/c	72,60	415.042,64
22.1.1	6	A REVENDEDORA		194,68
22.1.1	18778	A. QUELHAS DA COSTA & ISABEL CALISTO, SOCIEDADE DE ADVOGADOS		15.805,50
22.1.1	10054	AGROVISUL - MATERIAL AGRO-PECUARIO LDA		3.592,51
22.1.1	22965	AGUAS DO VALE DO TEJO, SA.		108.807,81
22.1.1	20836	AQUARELA MAGICA - FESTAS INFANTIS DE DAVID JORGE MARTINS ALCACER		2.041,80
22.1.1	22173	ARTUR & GUERREIRO - PRODUTOS DE HIGIENE E LIMPEZA		2.952,00
22.1.1	24193	ARVORES E PESSOAS - GESTAO DA ARVORE NO ESPACO URBANO,LDA.		44.901,15
22.1.1	7308	ASSOCIACAO PEDEXUMBO		160,00
22.1.1	49	AUTO SAO CRISTOVAO LDA		308,42
22.1.1	50	AUTO-SUECO, LDA.		152,67
22.1.1	1277	AUTORIDADE NACIONAL DE COMUNICACOES (ANACOM)		2.107,00
22.1.1	18835	BASRIO - METAL. EQUIPAM. RODOVIARIOS, S.A.		1.591,13
22.1.1	3966	BEJEVORA		10.860,41
22.1.1	16949	BRAVOPNEUS DE ANTONIO MARIANO DE JESUS BRAVO	72,60	
22.1.1	15012	Burman - Consumiveis De Manutencao, Lda		782,28
22.1.1	10561	CASA DO POVO DE S. MIGUEL DE MACHEDE		500,00
22.1.1	4635	CLAREX - PROD. QUIMICOS MANUTENCAO INDUSTRIAL LDª.		4.496,88
22.1.1	23274	CLEANSAT LDA		1.905,59
22.1.1	20745	EDP - SERVICO UNIVERSAL, SA		21.703,58
22.1.1	21548	EDP COMERCIAL - COMERCIALIZACAO DE ENERGIA, SA		5.472,87
22.1.1	3538	EVORAPNEUS- COMERC PNEUS ACESSOR AUTO LDA		1.581,50
22.1.1	20509	EXTINTOR AMIGO, LDA		1.965,85
22.1.1	1790	FERNANDO L. GASPAS		425,97
22.1.1	22951	GALP POWER		114.214,65
22.1.1	7325	GASALENTEJO, LDª		184,00
22.1.1	162	GAUDENCIO MANUEL MARTINS		551,40
22.1.1	19578	GRENKE RENTING, S.A.		96,00
22.1.1	23937	HM VEICULOS E MAQUINAS LDA		1.423,64
22.1.1	4482	IMPORQUIMICA		693,72
22.1.1	179	IQUIMICA		1.608,84
22.1.1	183	J SARAGOCA LDA		223,84
22.1.1	15579	JOAO CLAUDIO RATO LATOEIRO		1.100,00
22.1.1	12373	L. F. FALEIRO, LDA.		321,03
22.1.1	220	LUIS MARREIROS, LDª		115,62
22.1.1	18228	LUZDOMUS - MATERIAL ELECTRICO LDA		269,61
22.1.1	23683	MARIA HELENA TEIXEIRA LOURO		347,87
22.1.1	19185	MERCEARIA ALENTEJANA		2.657,22
22.1.1	4659	MOVIMOLA-SERRALHARIA CIVIL, LDª.		3.824,50
22.1.1	19304	NOITES - RECICLAGEM MATERIAS PRIMAS SECUNDARIAS LDA		1.887,92
22.1.1	14676	OTIS ELEVADORES LDA.		770,07
22.1.1	262	PAIXAO BAPTISTA, LDA.		2.016,08
22.1.1	5264	PAPELPAK		3.419,42
22.1.1	17236	PAULO JORGE CURTO BAPTISTA		2.904,00
22.1.1	20991	PROPLASTICO - JOSE MOURA		2.583,00
22.1.1	6772	PT PRIME - SOLUCOES EMPRESARIAIS TELECOMUNICACOES SISTEMAS S A		452,64
22.1.1	17722	REBOQUES, TAXIS A. SERRANO & SERRANO, LDA.		217,22
22.1.1	290	RESOPRE - SOC REVENDEDORA APARELHOS PRECISAO S A		366,23
22.1.1	18092	SAMARITANA GAS		8.442,00
22.1.1	13052	SOCIEDADE MAGALHAES E MAGALHAES LDA.		1.316,48



Município de Évora

22.1.1	321	SOMEFE - SOCIEDADE METAIS FUNDICAO LDA	16.959,33
22.1.1	7553	SOTKON PORTUGAL - SISTEMAS DE RESIDUOS, S.A.	5.854,80
22.1.1	15996	SUCCESSO CERTO, LDA	1.620,16
22.1.1	18876	TECNOVIA - SOC EMPREITADAS S A	2.871,95
22.1.1	7320	TIAGO MORGADO - REP. COMERC. PROD. QUIMIC. LDA.	2.725,80
22.1.1	6625	TIBA - COMERCIO E INDUSTRIA DE MATERIAIS DE CONSTRUAO, S.A.	134,00
22.1.1	14440	VINHO E NOZ DE CHARRUA E MAU LDA.	560,00
22.8		Fornecedores - Facturas em recepção e conferência	4.449.669,16
22.8	23322	A MATOSCAR BEIRAS - COMERCIO AUTOMOVEL, SA	2.022,59
22.8	18424	ACAIL GAS S A	558,81
22.8	3397	ADRAL - AGENCIA DESENVOLV REGIONAL ALENTEJO S A	79.950,00
22.8	13833	ADSE - ASSISTENCIA NA DOENCA DOS SERVIDORES DO ESTADO	8.087,34
22.8	22965	AGUAS DO VALE DO TEJO, SA.	3.699.682,48
22.8	23684	ALDINA DE JESUS CLARA CARRANCA	244,01
22.8	15995	ALENTONER DE MARIO RUI COUTINHO PINTO	166,44
22.8	19813	ALEXANDRE MIRA AUDIOVISUAIS UNIP. LDA	3.886,80
22.8	14835	AMATOSCAR - COMERCIO AUTOMOVEL S A	654,19
22.8	18838	ANSIEVORA - SOCIEDADE CONSTRUCOES LDA	12.100,79
22.8	12641	APPACDM - ASSOC PORT PAIS AMIGOS CIDADAO DEFIC MENTAL	340,00
22.8	23064	ARQUIVANDUS LDA	246,00
22.8	24235	ASHRAMA EVORA DHYANA CENTRO DE YOGA	150,00
22.8	24351	ASSOCIACAO CULTURAL "GRUPO VOCAL OLISIPO"	6.000,00
22.8	12713	ASSOCIACAO CULTURAL - TEATRO DO IMAGINARIO	5.500,00
22.8	7513	ASSOCIACAO CULTURAL PIM TAI	0,00
22.8	45	ASSOCIACAO DE BENEFICIARIOS DO DIVOR	570,00
22.8	42	ASSOCIACAO HUMANITARIA BOMBEIROS VOLUNTARIOS EVORA	147,60
22.8	8054	ASSOCIACAO PORTUGUESA DE DISTRIBUICAO E DRENAGEM DE AGUAS	5.000,00
22.8	24234	ASSOCIACAO SOCIEDADE DO BEM	150,00
22.8	24332	AUDIGLOBO,LDA.	4.920,31
22.8	24338	AUTO DUAS E QUATRO RODAS VEICULOS E PECAS LDA	98,71
22.8	21872	AUTO RADIADORES LUSO, LDA.	381,30
22.8	49	AUTO SAO CRISTOVAO LDA	1.062,93
22.8	18835	BASRIO - METAL. EQUIPAM. RODOVIARIOS, S.A.	980,31
22.8	16947	BIOGRAU UNIPessoal LDA	575,23
22.8	24124	BLACKBOX LIGHTING	6.150,00
22.8	16949	BRAVOPNEUS DE ANTONIO MARIANO DE JESUS BRAVO	3.270,03
22.8	12340	BUREAU VERITAS RINAVE - SOCIEDADE UNIPessoal, LDA.	1.439,10
22.8	1414	CANETECAR - EQUIPAMENTOS, VEICULOS E PECAS, LDA.	52,20
22.8	16556	CARLOS HENRIQUETO DELGADO LDA	910,59
22.8	21723	CARLOS SANTANA SERVICOS VETERINARIOS UNIPessoal LDA	184,50
22.8	74	CENTRO DRAMATICO DE EVORA	5.000,00
22.8	5761	CGI TI - PORTUGAL S A	25.323,73
22.8	334	CIN - CORPORACAO INDUSTRIAL DO NORTE, S.A.	290,18
22.8	23325	CLECE, S.A.	3.129,16
22.8	22145	CLIMEX	969,70
22.8	24352	COPIGES	129,15
22.8	10756	CRUZ VERMELHA PORTUGUESA	900,00
22.8	3475	CTT - CORREIOS DE PORTUGAL S A	15.997,90
22.8	1966	CUDELL - OUTDOOR SOLUTIONS, S.A.	1.702,34
22.8	16976	DATELKA ENGENHARIA E SISTEMAS, LDA.	430,50
22.8	23793	DESAFIO DAS LETRAS UNIPessoal, LDA.	1.845,00
22.8	96	DIANA PECAS LDA	5.905,12
22.8	14645	DIANAGAS - SOC DISTRIB GAS NATURAL EVORA S A	8.320,87
22.8	20910	DIVOPEC - PRODUTOS AGROPECUARIOS	202,95
22.8	20929	EBORPAPERS LDA	388,42
22.8	20745	EDP - SERVICO UNIVERSAL, SA	20.125,59
22.8	21548	EDP COMERCIAL - COMERCIALIZACAO DE ENERGIA, SA	340,62
22.8	7454	ELECTRO-REQUETIM - DISTRIBUICAO DE MATERIAL ELECTRICO S. A.	1.313,70
22.8	22130	EQUIPALGARVE LDA	2.726,18
22.8	23601	EURO PART	351,78
22.8	441	EVORACOR - SOCIEDADE DISTRIBUIDORA, LDA	432,39
22.8	3538	EVORAPNEUS- COMERC PNEUS ACESSOR AUTO LDA	919,33
22.8	7812	EXTINCENDIOS - EQUIPAMENTO PROTECCAO E SEGURANCA, SA	5.719,50
22.8	20509	EXTINTOR AMIGO, LDA	141,08



Município de Évora

22.8	20300	FANATISMO UNIPessoal LDA	62,60
22.8	7571	FONTE VIVA - JET COOLER - AGUAS E CAFES, S.A.	611,14
22.8	6912	FRANCISCO MANUEL PEREIRA FORTES, LDA.	3.985,20
22.8	22951	GALP POWER	62.446,58
22.8	7325	GASALENTEJO, LDª	184,00
22.8	12471	GASFOMENTO	5.455,29
22.8	13306	GESAMB - GESTAO AMBIENTAL E DE RESIDUOS EIM	106.291,19
22.8	19578	GRENKE RENTING, S.A.	4.235,35
22.8	15059	GRUPO 8 - VIGILANCIA E PREVENCAO ELECTRONICA, LDA.	4.305,00
22.8	591	GRUPO CORAL ETNOGRAFICO - CANTARES DE EVORA	450,00
22.8	23902	HAUTOJABE - HELDER GRACA, UNIPessoal, LDA.	52,69
22.8	171	HOSPITAL ESPIRITO SANTO DE EVORA E P E	116,07
22.8	17100	HYDRAPLAN - MANUTENCAO E COMERCIO DE VEICULOS S.A.	431,98
22.8	22768	ILUMINALENTEJO - MATERIAL ELECTRICO, LDA.	1.602,86
22.8	4482	IMPORQUIMICA	346,86
22.8	23206	INICIATIVA EMBLEMATICA, LDA.	4.823,00
22.8	177	INJECCAO EBORENSE - REPARACAO DE BOMBAS INJECTORAS, LDA.	5.157,62
22.8	10393	INSTITUTO DE SOLDADURA E QUALIDADE	1.193,10
22.8	20641	INSTITUTO DOS REGISTOS E NOTARIADO I P	246,00
22.8	16950	INSTITUTO NACIONAL DE SAUDE - DOUTOR RICARDO JORGE, IP	246,00
22.8	21954	INVENTORIMAS S.A.	500,61
22.8	179	IQUIMICA	1.540,78
22.8	458	ISIDRO JOSE DE OLIVEIRA LOBO	73,80
22.8	20940	J A M CARRASCO - CONSTRUCCOES LDA	10.195,90
22.8	183	J SARAGOCA LDA	267,01
22.8	2248	J. V. - COMERCIO DE EQUIPAMENTOS E SERVICOS, LDA	371,23
22.8	23882	JANZ, CONTAGEM E GESTAO DE FLUIDOS, SA.	80,44
22.8	21447	JLA - PEÇAS LDA.	414,97
22.8	20115	JOAQUIM ZITA- COMERCIO E REPRESENTACOES UNIPessoal LDA	2.171,63
22.8	3917	JOSE MANUEL DOS REIS PEIXE	1.096,70
22.8	23039	JUST STAY HOTELS	1.635,00
22.8	12373	L. F. FALEIRO, LDA.	1.115,24
22.8	22625	LABCAL - LABORATORIO DE CALIBRAÇOES E ENSAIOS, SA	191,04
22.8	21622	LPQ-LABORATORIO PRO-QUALIDADE	5.228,12
22.8	220	LUIS MARREIROS, LDª	811,80
22.8	21736	LUSASFAL-DERIVADOS ASFALTICAS DE PORTUGAL, S.A.	5.008,56
22.8	18228	LUZDOMUS - MATERIAL ELECTRICO LDA	409,10
22.8	22244	MARIA DE FATIMA PARREIRA PIRES DE MATOS	354,24
22.8	22251	MARTINHO ANTONIO RAMOS COELHO, HERDEIROS	45,70
22.8	8025	MENDES & MENDES LDA	486,09
22.8	466	MEO - SERVICOS DE COMUNICACOES E MULTIMEDIA, SA	21.998,30
22.8	19185	MERCERIA ALENTEJANA	516,60
22.8	12458	MUNICIPIO DE VIANA DO ALENTEJO	282,71
22.8	17090	NAV - NAVEGACAO AEREA DE PORTUGAL	1.180,00
22.8	23727	NELSON LUZ-ASSISTÊNCIA TÉCNICA DE COMPRESSORES, LDª	5.917,46
22.8	24307	OBSERVATORIO DA CHINA	3.000,00
22.8	5455	OCARINA - EDICOES E PRODUCCOES MUSICAIS, UNIPessoal, LDª.	2.460,00
22.8	23690	OLISBETAO - PRE FABRICADOS DE BETAO	2.404,66
22.8	24207	OZ ENERGIA GAS SA	69.487,46
22.8	262	PAIXAO BAPTISTA, LDA.	685,11
22.8	270	PECAGRICALA - SOC. NOVA EBOR. PEC. ASSEC. LDA.	743,64
22.8	11125	PETROLUSA	3.537,79
22.8	4687	PICARRA & COMPANHIA LDA.	738,00
22.8	14072	PICARRA DISTRIBUICAO DE JORNAIS, LDA.	2.460,00
22.8	276	POLICIA DE SEGURANCA PUBLICA	1.515,00
22.8	278	PREMETAL, LDA.	1.660,88
22.8	18866	PROJECTTIME - DIST. DE EQUIPAMENTOS ELECTRONICOS, LDA	1.691,25
22.8	6125	PROSEGUR - COMPANHIA DE SEGURANCA, UNIPessoal, LDA	703,56
22.8	23375	PROSEGUR ALARMES DISSUASAO, PORTUGAL, UNIPessoal, LDA.	2.415,89
22.8	767	PUBLICO - COMUNICACAO SOCIAL, S.A.	98,40
22.8	20567	PUBLICCREATIVE - ASSOCIACAO PARA A PROMOCAO E DESENVOLVIMENTO CULTURAL	410,00
22.8	12296	QLABO LDA	311,07
22.8	285	RADIO DIANA	738,00
22.8	17722	REBOQUES, TAXIS A. SERRANO & SERRANO, LDA.	584,04
22.8	24291	RECOLTE, SA	61.115,78



Município de Évora

22.8	22728	REGI7 - COMUNICACAO E ARTES GRAFICAS DA REGIAO DE SETUBAL	1.156,20
22.8	794	REPSOL PORTUGUESA, S.A.	3.062,29
22.8	290	RESOPRE - SOC REVENDEDORA APARELHOS PRECISAO S A	5.680,10
22.8	3138	RODOVIARIA DO ALENTEJO S A	3.552,51
22.8	16854	ROSARIO, GRACA E ASSOCIADOS SROC, LDA	2.023,35
22.8	166	S.I.R.E. - SOCIEDADE INSTRUTIVA REGIONAL EBORENSE, SA	789,26
22.8	8026	SAFETYKLEEN PORTUGAL - SOLVENTES E GESTAO DE RESIDUOS, S.A.	1.354,83
22.8	17469	SAPHETY LEVEL - TRUSTED SERVICES, SA	615,00
22.8	22621	SECURITAS, SERVICOS E TECNOLOGIA DE SEGURANCA, SA	6.992,85
22.8	3574	SEMINARIO MAIOR DE EVORA	119,99
22.8	10504	SOIR JOAQUIM ANTONIO DE AGUIAR	200,00
22.8	6896	SOMAGUE - ENGENHARIA S A	4.001,92
22.8	23494	SONS EM TRANSITO - ESPECTACULOS CULTURAIS, LDA.	3.769,95
22.8	322	SOTECNIDIANA - SOC CONSTRUCOES LDA	6.297,83
22.8	15216	STAPLES PORTUGAL - EQUIPAMENTOS DE ESCRITORIO, S.A.	4.027,02
22.8	18683	STERICYCLE PORTUGAL	878,35
22.8	3754	SULCATE PECAS, LDA.	799,52
22.8	7722	TAXIS FONTE-BOA LD#	933,60
22.8	14881	TELESCAN TELECOMUNICACOES E SISTEMAS, LDA.	1.829,63
22.8	11267	THYSSENKRUPP ELEVADORES S.A	1.228,62
22.8	337	TIPOGRAFIA NOVA - DE JOSE LUIS CORREIA LOURO	73,80
22.8	7689	TOP ATLANTICO	1.011,48
22.8	20059	TREVO - TRANSPORTES RODOVIARIOS DE EVORA	24.820,66
22.8	17690	TUDEVORA - SOC. DIST. EQUIP. AC. AUTO LDA.	126,20
22.8	18696	ULF DING	295,20
22.8	350	UNIVERSIDADE DE EVORA	3.598,13
22.8	22132	VASCO MIGUEL BOTA SOBRAL	113,04
22.8	20134	VITOR MANUEL MORAIS FIALHO	1.092,05
22.8	364	WURTH - PORTUGAL - TECNICA DE MONTAGEM, LDA.	242,24
		Empréstimos	60.789.163,39
23.1.2.1.1.1.08		Emp. n.º 9015/006934/991 - Excepcionado Curto Prazo	135.010,92
23.1.2.1.1.1.09		Emp. Saneamento Financeiro CGD - Curto Prazo	1.105.769,24
23.1.2.1.1.1.8		Emp. n.º 9015/006934/991 - Excepcionado MLP	2.093.362,36
23.1.2.1.1.1.9		Emp. Saneamento Financeiro CGD MLP	12.992.788,45
23.1.2.1.1.4.0.02		Emp. Saneamento Financeiro BPI- Curto Prazo	968.513,69
23.1.2.1.1.4.2		Emp. Saneamento Financeiro BPI - MLP	13.167.734,28
23.1.2.1.1.5.0.01		PPTH - Curto Prazo	250.622,40
23.1.2.1.1.5.0.02		PREDE - Curto Prazo	808.571,20
23.1.2.1.1.5.0.03		PAEL - Curto Prazo	1.624.814,24
23.1.2.1.1.5.2		PREDE - MLP	404.285,60
23.1.2.1.1.5.3		PAEL - MLP	23.559.806,40
23.1.2.1.1.7.0.01		Emp. Saneamento Financeiro CCA - Curto Prazo	288.461,56
23.1.2.1.1.7.1		Emp. Saneamento Financeiro CCA - MLP	3.389.423,05
		Outros Credores	
26.1.1		Fornecedores de imobilizado, c/c	36.095,74
26.1.1	20940	J A M CARRASCO - CONSTRUCOES LDA	6.335,06
26.1.1	23882	JANZ, CONTAGEM E GESTAO DE FLUIDOS, SA.	4.922,80
26.1.1	20115	JOAQUIM ZITA- COMERCIO E REPRESENTACOES UNIPessoal LDA	299,00
26.1.1	23762	JOSE FELIZARDO BANHA CATRONGA	24.538,88
26.1.8		FACTURAS EM RECEPCAO E CONFERENCIA	419.818,44
26.1.8	3537	ANSELMAR IND.E COMERCIO DE MARMORES LD#	4.907,70
26.1.8	7463	BERNARDINO SOUSA DIAS LDA	19.012,80
26.1.8	13580	CONSTRADAS - ESTRADAS E CONSTRUCAO CIVIL, S.A.	58.300,00
26.1.8	15385	CONSTRUCOES JJR & FILHOS, S A	43.233,04
26.1.8	11845	CONSTRUCOES SALVOBRA LDA	2.833,56
26.1.8	96	DIANA PECAS LDA	404,67
26.1.8	20910	DIVOPEC - PRODUTOS AGROPECUARIOS	97,17
26.1.8	115	ELECTRILAR - COMERCIO DE ELECTRODOMESTICOS, LDA.	1.250,00
26.1.8	7812	EXTINCENDIOS - EQUIPAMENTO PROTECCAO E SEGURANCA, SA	1.166,04
26.1.8	162	GAUDENCIO MANUEL MARTINS	156,00
26.1.8	22768	ILUMINALENTEJO - MATERIAL ELECTRICO, LDA.	403,44
26.1.8	21954	INVENTORIMAS S.A.	479,70



Município de Évora

26.1.8	20940 J A M CARRASCO - CONSTRUÇOES LDA	6.395,00
26.1.8	23572 J.J.CORNACHO E FILHOS LDA	20.983,76
26.1.8	23242 JAIB - ELECTRICIDADE E CLIMATIZACOES, LDA.	45.090,88
26.1.8	20115 JOAQUIM ZITA- COMERCIO E REPRESENTACOES UNIPessoal LDA	748,80
26.1.8	24341 LUGAR DA PALAVRA EDITORA UNIPessoal LDA	445,20
26.1.8	18228 LUZDOMUS - MATERIAL ELECTRICO LDA	280,44
26.1.8	23239 MATOS E NEVES LDA	149.459,99
26.1.8	7857 MEDIDATA NET - SISTEMAS DE INFORMACAO PARA AUTARQUIAS S.A.	5.934,75
26.1.8	22843 MEGACONTROL - INSTRUMENTACAO EQUIP E SIST INDUSTRIAIS LDA	1.216,47
26.1.8	8025 MENDES & MENDES LDA	53,18
26.1.8	14361 MOBIEVE - MOVEIS, DECORACOES E REPRESENTACOES, LDª.	153,85
26.1.8	19788 NEOPARTS II - EQUIPAMENTOS SA	78,18
26.1.8	4621 NOV@BIT - INFORMATICA LDª	2.618,66
26.1.8	262 PAIXAO BAPTISTA, LDA.	2.589,15
26.1.8	5672 SOMETAMBI- SOC METAL EQUIP TECNICOS AMBIENTE LDA	442,80
26.1.8	7553 SOTKON PORTUGAL - SISTEMAS DE RESIDUOS, S.A.	6.184,44
26.1.8	24026 TOPALE - COMERCIALIZACAO DE EQUIPAMENTO TOPOGRAFICO, LDA.	131,61
26.1.8	17690 TUDEVORA - SOC. DIST. EQUIP. AC. AUTO LDA.	14,75
26.1.8	23979 URBIGAV - CONSTRUÇOES E ENGENHARIA	20.742,66
26.1.8	22407 VESTIGIOS & LUGARES CONSTRUÇOES LDA	5.334,80
26.1.8	24168 YABURA, LDA	18.674,95
26.8.2	Devedores de Transferências P/ Autarquias Locais	952,46
26.8.2.3.05	INALENTEJO - EB1/JI DO BACELO	952,46
26.9.2	Por Conta de Venda de Terrenos	294.983,07
TOTAL		66.403.747,38

Évora, abril de 2018

O Presidente da Câmara

Carlos Pinto de Sá



ANEXOS RELATIVOS À LCPA

Nos termos do artº 15.º, n.ºs 1 e 2, da Lei n.º 22/2015, de 17 março

ANEXOS RELATIVOS À EXECUÇÃO DO PAEL

Nos termos do artº 12.º, n.º 2, da Lei n.º 43/2012, de 28 de agosto

ANEXOS RELATIVOS À EXECUÇÃO DO PLANO DE SANEAMENTO FINANCEIRO

Nos termos do artº 59º da Lei n.º 73/2013, de 3 de setembro