



MUNICÍPIO DE ÉVORA



Prestação de Contas

Relatório de Gestão 2016

ANEXOS



PATRIMÓNIO
MUNDIAL





10. Anexos às Demonstrações Financeiras

Caracterização da Entidade

Notas ao Balanço e à Demonstração de Resultados

Notas Sobre o Processo Orçamental e Respectiva Execução



1. CARACTERIZAÇÃO DA ENTIDADE

1.1- Identificação

Évora é a maior e mais importante cidade da região Alentejo e sub-região do Alentejo Central. É sede de um dos maiores concelhos e municípios de Portugal, com 1.307,04 km² de área e 56.596 habitantes (Censos 2011), subdividido em 12 freguesias e uniões de freguesias. O processo de liquidação de freguesias imposto pelo Governo e Assembleia da República (e votado apenas pela maioria PSD/CDS-PP) reduziu, em 2013, de 19 para 12 as freguesias do Concelho. O **Município de Évora** é limitado a norte pelo município de Arraiolos, a nordeste por Estremoz, a leste pelo Redondo, a sueste por Reguengos de Monsaraz, a sul por Portel, a sudoeste por Viana do Alentejo e a oeste por Montemor-o-Novo. É sede de distrito e de antiga diocese, sendo metrópole eclesiástica (Arquidiocese de Évora).

O seu centro histórico bem-preservedo é um dos mais ricos em monumentos de Portugal, o que lhe vale o epíteto de Cidade-Museu. Em 1986, o centro histórico da cidade foi declarado Património Mundial pela UNESCO. Com sede na Praça do Sertório, o **Município de Évora** é uma pessoa coletiva de direito público – N.I.P.C. 504 828 576, exercendo as atribuições conferidas por lei às autarquias locais conforme previsto na Constituição da República Portuguesa e na lei que estabelece o regime jurídico das autarquias locais, aprova o estatuto das entidades intermunicipais, estabelece o regime jurídico da transferência de competências do Estado para as autarquias locais e para as entidades intermunicipais e aprova o regime jurídico do associativismo autárquico (Lei n.º 75/2013, de 12 de setembro).

A organização democrática do Estado compreende a existência de autarquias locais, que são pessoas coletivas territoriais dotadas de órgãos representativos, que visam a prossecução de interesses próprios das populações respetivas (art.º 235.º da CRP). Os órgãos representativos do município são a Assembleia Municipal e a Câmara Municipal (art.º 5.º da Lei que estabelece o novo Regime Jurídico das Autarquias Locais – Lei n.º 75/2013, de 12/9).



Município de Évora

A 29 de setembro de 2013, o Povo de Évora escolheu, através do voto democrático, universal e direto, os **novos órgãos autárquicos para dirigirem o Município de Évora (MÉvr) no mandato de 2013 a 2017.**

A **tomada de posse** dos novos eleitos e a nova constituição política dos órgãos autárquicos do Município de Évora (MÉvr) teve lugar a 18 de outubro de 2013, no Salão Nobre da Câmara Municipal.

Em resultado desse ato eleitoral, os Órgãos do Município passaram a ter a seguinte composição política:

A ASSEMBLEIA MUNICIPAL DE ÉVORA passou a ser constituída por 33 membros, 21 dos quais são eleitos diretamente, a partir das listas apresentadas por cada partido político às eleições autárquicas, e 12 são membros por inerência do cargo de Presidentes de Junta ou União de Freguesias.

- CDU – Coligação Democrática Unitária PCP/PEV: 16 eleitos (11 eleitos diretos, incluindo o presidente por eleição na AME, 5 presidentes de JFs);
- PS – Partido Socialista: 13 eleitos (6 eleitos diretos e 7 presidentes de JFs);
- PPD/PSD-CDS/PP – Coligação Évora Primeiro: 3 eleitos;
- BE – Bloco de Esquerda: 1 eleito.

Presidente da Assembleia Municipal: António Jorge de Paiva Jara (CDU).

Membros da Assembleia Municipal Eleitos Diretamente:

- António Jorge de Paiva Jara (CDU)
- Luis Manuel Capoulas Santos (PS)
- Maria Clara Canotilho Grácio (CDU)
- António José Costa Romenos Dieb (PSD/CDS)
- Jorge Maria de Fontes Alferes Lourido (CDU)
- Bernardino Garcia Fernandes Páscoa (PS)
- Duarte Nuno Tomé Guerreiro (CDU)
- Maria Helena dos Santos da Costa (CDU)



Município de Évora

- Paula Cristina Nobre de Deus (PS)
- Nuno Miguel da Silva Branco Alas (PSD/CDS)
- Valter Ricardo Borralho dos Lóios (CDU)
- Henrique António de Oliveira Troncho (PS)
- Alexandre Manuel Rosa Varela (CDU)
- Margarida Avó Baião Ferreira de Almeida (CDU)
- Maria Augusta Portas Pereira (PSD/CDS)
- Francisco Augusto Batista Chalaça (PS)
- Bruno Manuel dos Santos Martins (Bloco de Esquerda)
- Luis Manuel Salgueiro Garcia (CDU)
- Maria de Lurdes Pífaro Nobre (CDU)
- Filomena Maria Micaela de Oliveira Araújo (PS)
- João Francisco Baetas Rebocho Simas (CDU)

Membros da Assembleia Municipal por Inerência de cargo de Presidente de Junta ou UF de Freguesia:

- José da Silva Costa Russo (CDU) - União das Freguesias da Malagueira e Horta das Figueiras
- Gertrudes da Conceição Gomes Pastor (CDU) - União das Freguesias do Bacelo e Sra. da Saúde
- João Vicente Marques Bilou (CDU) - União das Freguesias S. Mamede, Sé, S. Pedro e Santo Antão
- Jerónimo António Vaqueiro José (PS) - Freguesia dos Canaviais
- Florinda da Conceição Mendes Carvalho Russo (PS) - União das Freguesias de S. Manços e S. Vicente do Pigeiro
- Manuel Matias Bonito Recto (PS) - Freguesia de S. Bento do Mato
- Joaquim António Filipe Pimpão (CDU) - União das Freguesias de Nossa Sra. da Tourega e Nossa Sra. de Guadalupe
- António Joaquim Pereira Maduro (PS) - União das Freguesias de S. Sebastião das Giesteira e Boa Fé
- Ezequias Manuel Piteira Romão (PS) - Freguesia de Nossa Sra. de Machede
- Luis Miguel Caeiro Nico Ramalho (PS) - Freguesia de S. Miguel de Machede
- Lúcio Gabriel Ludovico Guerreiro (PS) - Freguesia de Torre de Coelheiros
- Nuno Miguel Catraia de Deus (CDU) - Freguesia de Nossa Senhora da Graça do Divor



Município de Évora

A CÂMARA MUNICIPAL DE ÉVORA é constituída por sete membros, um Presidente e seis Vereadores. O executivo camarário ficou assim constituído:

- CDU – Coligação Democrática Unitária PCP/PEV: 4 eleitos (presidente e 3 vereadores);
- PS – Partido Socialista: 2 eleitos (2 vereadores);
- PPD/PSD-CDS/PP – Coligação Évora Primeiro: 1 eleito (1 vereador).

Presidente da Câmara Municipal: Carlos Manuel Rodrigues Pinto de Sá (CDU) – Pelouros atribuídos: Coordenação Geral; Apoio à Presidência e Vereação; Auditoria e Modernização; Relações Institucionais, Externas e com a Assembleia Municipal; Administração Geral e Financeira; Desenvolvimento Económico e Planeamento e Segurança Pública.

Vice-Presidente da Câmara: Élia Maria Andrade Mira (CDU) – Pelouros atribuídos: Educação, Intervenção Social e Saúde; Évora Cidade Educadora; Juventude e Desporto; Relações com as Freguesias.

Vereadores:

Eduardo Jorge Pratas Fernandes Luciano (CDU) – Pelouros atribuídos: Ordenamento do Território e Regeneração Urbana; Gestão Urbanística; Espaço Público; Cultura, Património, Centro Histórico, e Turismo; Comunicação e Relações Públicas; Fiscalização Municipal.

João Manuel da Horta Rodrigues (CDU) – Pelouros atribuídos: Serviços Operacionais; Obras Municipais, Abastecimento de Águas e Saneamento; Ambiente, Higiene Pública e Mobilidade; Veterinário Municipal e Proteção Civil.

Cláudia Maria Ferreira de Sousa Pereira (PS) – Sem pelouros atribuídos.

Silvino Luís das Neves Costa (PS) – Sem pelouros atribuídos.

Paulo Jorge Pires Jaleco (PSD/CDS-PP) – Sem pelouros atribuídos.

Reuniões: A Câmara reúne quinzenalmente, às quartas-feiras de cada mês, pelas 15 horas, de acordo com calendário aprovado no início de cada ano. Todas as reuniões são públicas.



1.2- Legislação

A autarquia rege-se pela legislação que lhe é aplicável, nomeadamente:

- Constituição da República Portuguesa (CRP);
- Lei nº 75/2013 - Estabelece o regime jurídico das autarquias locais, aprova o estatuto das entidades intermunicipais, estabelece o regime jurídico da transferência de competências do Estado para as autarquias locais e para as entidades intermunicipais e aprova o regime jurídico do associativismo autárquico (RJAL);
- Lei nº 169/99, de 18 de setembro, alterada e republicada pela Lei nº 5-A/2002, de 11 de janeiro [artigos não revogados pelo diploma anterior] (LAL);
- Lei nº 73/2013, de 3 de setembro – Regime Financeiro das Autarquias Locais e das Entidades Intermunicipais (RFALEI);
- Decreto-Lei nº 4/2015, de 7 de janeiro – Código de Procedimento Administrativo (CPA);
- Lei nº 54-A/99, de 22 de fevereiro - Plano Oficial de Contabilidade das Autarquias Locais, com as alterações que lhe foram posteriormente introduzidas (POCAL);
- Lei nº 98/97, de 26 de agosto, com as alterações que lhe foram introduzidas – Lei de Organização e Processo do Tribunal de Contas (LOPTC);
- Lei nº 8/2012, de 21 de fevereiro, com as alterações que lhe foram introduzidas - Lei dos Compromissos e dos Pagamentos em Atraso das entidades públicas (LCPA);
- Lei n.º 12-A/2008, de 27 de fevereiro – Regimes de Vinculação, de Carreiras e de Remunerações dos Trabalhadores que Exercem Funções Públicas (LVCR);
- Lei nº 35/ 2012 – Lei Geral do Trabalho em Funções Públicas (LTFP);
- Decreto-Lei nº 18/2008, de 29 de janeiro – Código dos Contratos Públicos, com as atualizações que lhe foram introduzidas (CCP);
- Decreto-Lei nº 305/2009, de 23 de outubro – Regime Jurídico da Organização de Serviços das Autarquias Locais;
- Despacho n.º 9238/2014, publicado no Diário da República, 2.ª série — N.º 135 — 16 de julho de 2014 – Estrutura dos Serviços da Câmara Municipal de Évora;
- Lei do Orçamento do Estado;



- Demais legislação aplicável às Autarquias Locais.

1.3- Estrutura Organizacional

Dando cumprimento ao Programa de Governo Municipal e às Opções Programáticas para o mandato 2014/2017, o atual Executivo reestruturou a organização municipal visando um objetivo estratégico ambicioso: aprofundar a democracia local participada internamente e nas relações com o exterior, assegurar a modernização administrativa e a inovação assumindo e interiorizando uma nova cultura de serviço público.

A nova estrutura dos serviços da CME que entrou em vigor após a publicação do Despacho n.º 9238/2014, no Diário da República, 2.ª série — N.º 135 — 16 de julho de 2014, é a que se apresenta na figura seguinte.

Figura 1 – Estrutura Organizacional da Câmara Municipal de Évora

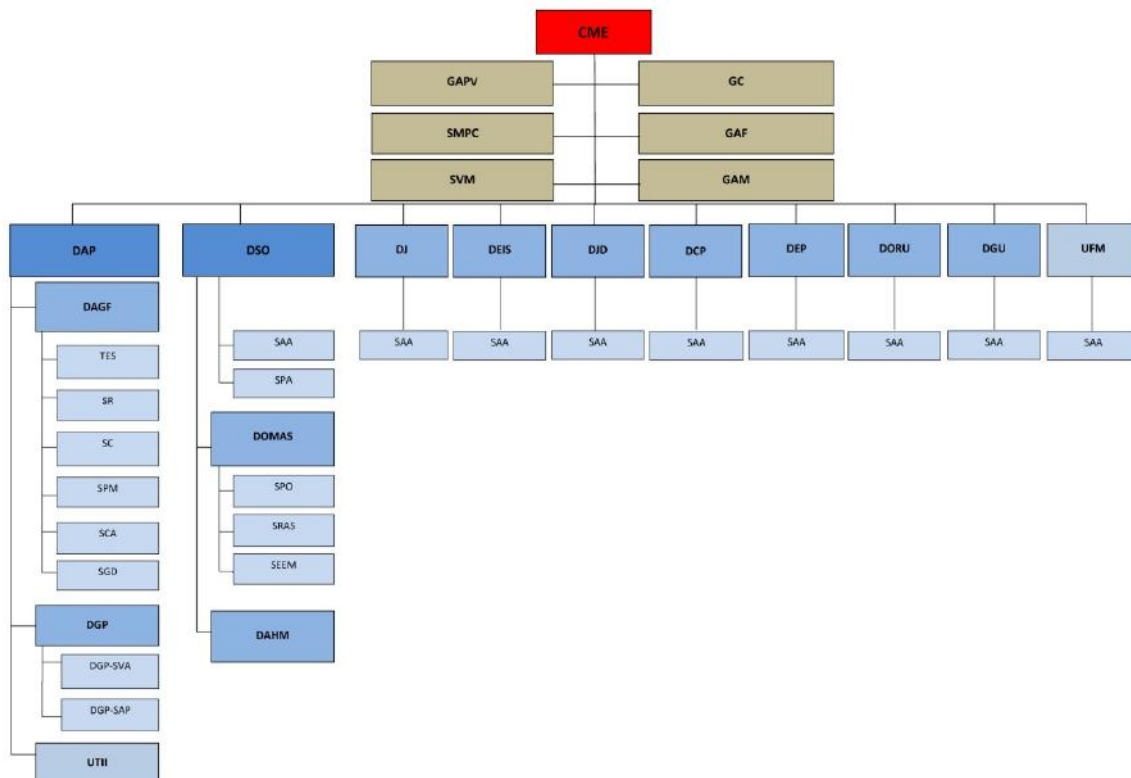



Município de Évora

Legenda:

GAPV - Gabinete de Apoio à Presidência e Vereação
GC - Gabinete de Comunicação
SMPC - Serviço Municipal de Proteção Civil e Segurança
GAF - Gabinete de Apoio às Freguesias
SVM - Serviço Veterinário Municipal
GAM - Gabinete de Auditoria e Modernização Organizacional

DAP - Departamento de Administração e Pessoal

DAGF - Divisão de Administração Geral e Financeira

Tes - Tesouraria
SR - Secção de Receitas
SC - Secção de Contabilidade
SPM - Secção de Património Municipal
SCA - Secção de Compras e Aprovisionamento
SGD - Secção de Gestão Documental

DGP - Divisão de Gestão de Pessoal

SVA - Secção de Vencimentos e Abonos
SAP - Secção de Administração de Pessoal

UTII - Unidade de Tecnologias da Informação e Informática

DSO - Departamento de Serviços Operacionais

SAA - Secção de Apoio Administrativo
SPA - Secção de Parque Auto

DOMAS - Divisão de Obras Municipais, Água e Saneamento

SPO - Secção de Produção de Obras
SRAS - Secção de Redes de Água e Saneamento
SEEM - Secção de Equipamento Elétrico e Mecânico

DAHM - Divisão de Ambiente, Higiene e Mobilidade

DJ - Divisão Jurídica

SAA - Secção de Apoio Administrativo

DEIS - Divisão de Educação e Intervenção Social

SAA - Secção de Apoio Administrativo

DJD - Divisão de Juventude e Desporto

SAA - Secção de Apoio Administrativo

DCP - Divisão de Cultura e Património

SAA - Secção de Apoio Administrativo

DEP - Divisão de Desenvolvimento Económico e Planeamento

SAA - Secção de Apoio Administrativo

DORU - Divisão de Ordenamento e Reabilitação Urbana

SAA - Secção de Apoio Administrativo

DGU - Divisão de Gestão Urbanística

SAA - Secção de Apoio Administrativo

UFM - Unidade de Fiscalização Municipal

SAA - Secção de Apoio Administrativo

1.4- Eleitos responsáveis pelos Serviços

Presidente da Câmara – Carlos Pinto de Sá

Coordenação Geral; Apoio à Presidência e Vereação; Relações Institucionais, Externas e com a Assembleia Municipal; Administração e Pessoal; Área Jurídica; Desenvolvimento Económico e Planeamento; Auditoria e Modernização Organizacional.

Vice-Presidente, Élia Maria Andrade Mira

Educação e Intervenção Social e Saúde; Juventude e Desporto; Évora Cidade Educadora; Relações com as Freguesias.

Vereador Eduardo Jorge Pratas Fernandes Luciano

Comunicação; Cultura e Património; Ordenamento e Reabilitação Urbana; Gestão Urbanística; Fiscalização Municipal.

Vereador João Manuel da Horta Rodrigues

Serviços Operacionais; Obras Municipais, Água e Saneamento; Ambiente, Higiene e Mobilidade; Veterinário Municipal e Proteção Civil.



Município de Évora

1.5 – Descrição Sumária da Atividade

O Município de Évora é uma autarquia local de população e território próprios cujas atividades são direcionadas à concretização das atribuições que lhe estão legalmente conferidas pela Lei n.º 75/2013, de 12 de setembro (diploma que estabelece o regime jurídico das autarquias locais e da transferência de competências do Estado para as autarquias locais), pelo Decreto-Lei n.º 144/2008, de 28 de julho (lei quadro de transferência de competências para os municípios em matéria de educação) e pelos demais diplomas que vieram transferir competências avulsas para os municípios, nas mais diversas áreas.

1.6 – Recursos Humanos

Para a prossecução dos seus fins, definidos na Constituição e na Lei, as autarquias locais dispõem de quadros [leia-se mapas na atual designação] de pessoal próprio (art.º 243º da CRP). O quadro seguinte resume o número de trabalhadores que compõem o mapa de pessoal do município, por grupos profissionais e por vínculo.

Trabalhadores Municipais por Grupo Profissional e por Vínculo

Vínculo	Dirigente	Tec.Superior	Ass. Técnico	Ass. Operacional	Informática	Outros	Total
Comissão de Serviço	13					4	17
CTFP por Tempo Indeterminado	0	133	190	591	9	14	937
CTFP a Termo Resolutivo Certo		33	1			0	34
CTFP Termo Resolutivo Incerto	0	0	0	0	0	0	0
Outra	0					0	0
TOTAL	13	166	191	591	9	18	988

No final do ano de 2016 a Câmara Municipal tinha 988 trabalhadores, assim distribuídos pelos diversos grupos profissionais: 13 dirigentes, 166 técnicos superiores, 191 assistentes



Município de Évora

técnicos, 591 assistentes operacionais, 9 informáticos e 18 trabalhadores em outras situações, onde se incluem:

- Com contrato de trabalho por tempo indeterminado, as 3 educadoras de infância e os 4 trabalhadores nomeados nos termos do artº 42 do Lei 75/2013 para os Gabinetes de Apoio à Presidência e Vereação;
- Com contrato de trabalho a termo certo, os professores contratados no âmbito das AEC's.

A Câmara tem este ano menos 33 trabalhadores que na mesma data do ano anterior (31/12/2015), o que corresponde à maior redução anual de efetivos verificada nos últimos anos. Contudo, como se pode ver no quadro seguinte, nos últimos 4 anos a redução foi de 100 trabalhadores, principalmente na área operacional.

Redução de Efetivos

Anos	Número de Trabalhadores	Redução
2012	1088	
2013	1064	-24
2014	1049	-15
2015	1021	-28
2016	988	-33

Por essa razão, sendo legalmente possível, durante o ano 2016, foram abertos diversos concursos, essencialmente para colmatar a enorme falta de operacionais, nas diversas áreas, conforme quadro seguinte:

Concursos Abertos no ano 2016



Município de Évora

Carreira/Categoria/Posto de trabalho	Nº. Lugares Abertos
Assistente Operacional - Serralheiro Civil	1
Assistente Operacional - Pintor	1
Assistente Operacional - Calceteiro	1
Assistente Operacional - Cantoneiro Limpeza	5
Assistente Operacional - Mecânico Auto	1
Assistente Operacional - Canalizador	1
Assistente Operacional - Coveiro	1
Assistente Operacional - Auxiliar Serviços Gerais	2
Assistente Técnico - AITA	1
Assistente Operacional - Auxiliar Ação Educativa	42
Assistente Operacional - Carpinteiro	1
Assistente Operacional - Auxiliar Administrativo	2
Assistente Operacional - Maquinista Teatral	2
Assistente Operacional - Sonoplastia de Cena e Iluminação	2
Assistente Operacional - Cantoneiro Limpeza	30
Assistente Operacional - Cantoneiro Jardineiro	10
Assistente Operacional - Nadador Salvador	2

Ao nível geral, destacamos, no ano 2016, a continuação da melhoria das carreiras dos trabalhadores que obtiveram novas qualificações, através dos mecanismos de mobilidade intercarreiras.

Como foi referido nos Factos Relevantes Ocorridos Após o Termo do Exercício (Ponto 9 do Relatório), o Orçamento do Estado para 2017 veio permitir a consolidação das mobilidades, o que permitiu ao Município de Évora responder às expectativas dos trabalhadores que obtiveram novas qualificações académicas e que, melhor habilitados, passaram a desempenhar funções inerentes a outras carreiras profissionais (Despacho de 10/04/2016, que abrangeu 32 trabalhadores).

O gráfico seguinte ilustra como os trabalhadores do Município se distribuem pelos diversos grupos profissionais: Dirigentes, Técnicos Superiores, Assistentes Técnicos, Assistentes Operacionais, Informática e Outros (Carreiras subsistentes à última alteração das carreiras na Administração Pública, Professores das AECs e outros casos previstos na lei).

Trabalhadores do Município por Grupo Profissional



Município de Évora

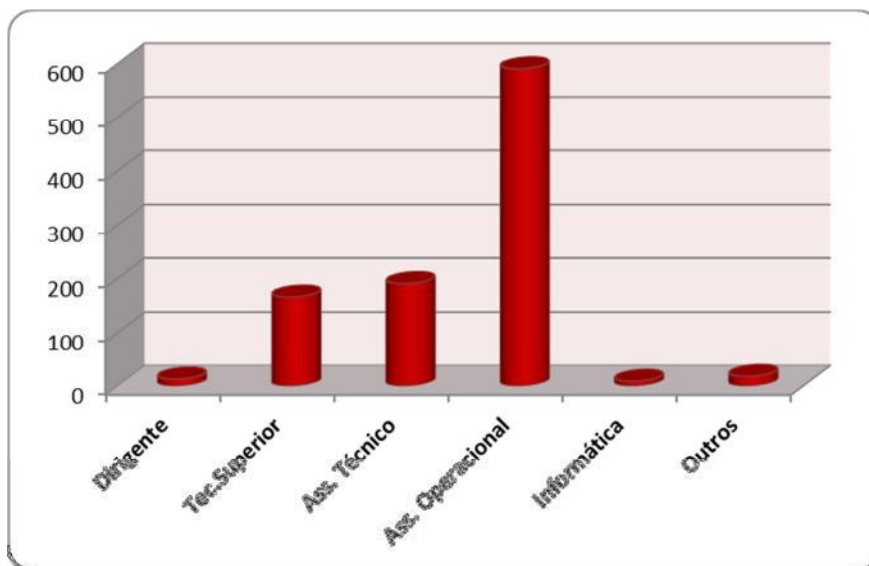

No que diz respeito ao tipo de vínculo, pouco alteraram as percentagens em relação ao ano anterior, como se pode ver no gráfico seguinte: 95% dos trabalhadores da Câmara têm um contrato de trabalho por tempo indeterminado (visto que os 2% de trabalhadores em outra situação também têm este tipo de contrato, embora estejam nomeados em funções específicas). Apenas 3%, têm contrato de trabalho a termo certo, os professores das AEC's.

Trabalhadores do Município por Tipo de Vínculo

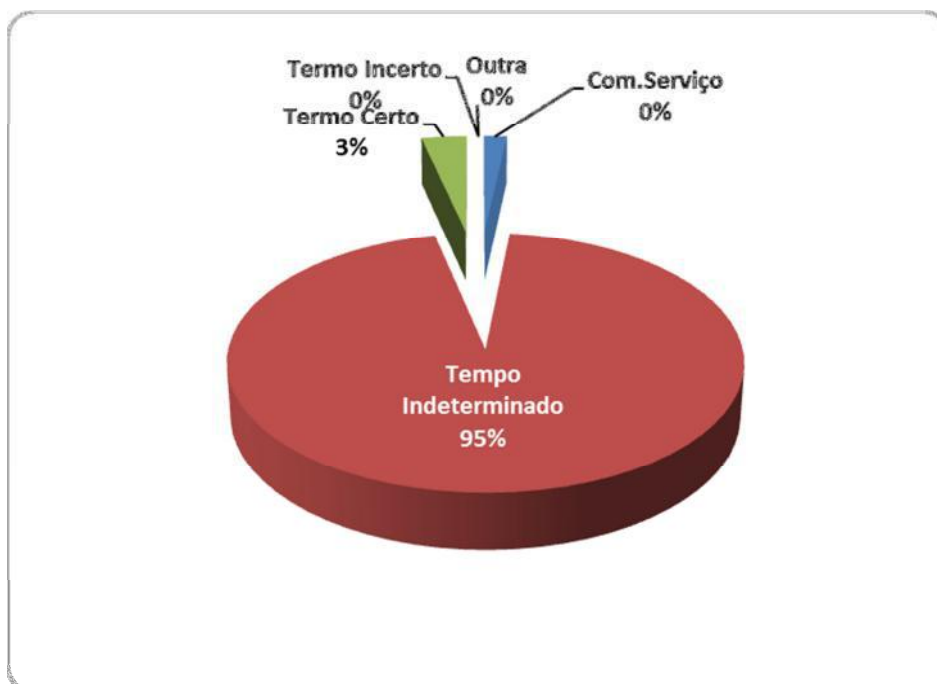



Município de Évora

No ano 2016 os encargos com pessoal foram de 17.744.881,78 € (cf mapas de execução orçamental da despesa), mais 33.780,48 €, que no ano anterior, diferença esta justificada pela reposição gradual dos salários e redução da sobretaxa extraordinária, considerando que o número de trabalhadores ao nível do número de trabalhadores existiu uma redução.



1.7 – Organização Contabilística

1 - O regime geral do POCAL assenta fundamentalmente nas Contabilidades Orçamental, Patrimonial e de Custos, sendo que, através da Contabilidade Orçamental, que é uma contabilidade de caixa, permitiu ao Município, com base num orçamento previsional, o registo de pagamentos e recebimentos, que respeitam quer a este exercício, quer a exercícios anteriores e pendentes ou ainda assumidos diretamente para exercícios futuros.

2 – Os Documentos Previsionais de 2016 foram elaborados de acordo com os termos constantes do POCAL e aprovados pela Assembleia Municipal de acordo com o definido pela Lei 75/2013, de 12 de setembro.

3 - Do ponto de vista informático, os registos e demais procedimentos contabilísticos são efetuados num único sistema que integra quer a Contabilidade Patrimonial, quer a Contabilidade Orçamental quer ainda a Contabilidade de Custos, em estrita obediência às determinações do Plano Oficial de Contabilidade das Autarquias Locais (POCAL), sendo a aplicação informática utilizada, a da Medidata.

Assim a Contabilidade Orçamental é executada em total concordância com a Contabilidade Geral e com a Contabilidade de Custos, encontrando-se todas integradas no mesmo sistema, pelo que não é efetuada com recurso a quaisquer registos paralelos. A Contabilidade de Custos encontra-se em fase de desenvolvimento e aperfeiçoamento.

4 – Gestão de aprovisionamento: encontrando-se as aplicações informáticas das funções aprovisionamento e contabilidade integradas, o custo das mercadorias vendidas e das matérias consumidas é uma informação continuamente gerada, após validação dos correspondentes movimentos de saída de armazém. Como se depreende, a referida integração de aplicações informáticas assegura a adoção do sistema de inventário permanente.



2. NOTAS AO BALANÇO E À DEMONSTRAÇÃO DE RESULTADOS

2.3 – Critérios valorimétricos utilizados relativamente às várias rubricas do balanço e da demonstração de resultados, bem como métodos de cálculo respeitantes aos ajustamentos de valor, designadamente amortizações e provisões:

As demonstrações financeiras foram preparadas no pressuposto da continuidade, da consistência, da especialização do exercício, do custo histórico, da prudência, da materialidade e da não compensação de operações, de acordo com os princípios contabilísticos do POCAL aceites em Portugal.

Os principais critérios valorimétricos utilizados na preparação das demonstrações financeiras foram os seguintes:

Foram utilizados critérios valorimétricos e métodos de cálculo de acordo com o Decreto-Lei 54-A/99, de 22 de fevereiro.

Critérios valorimétricos:

1. Imobilizado

(a) Bens de Domínio Público

Os bens de domínio público da responsabilidade da Autarquia, são classificados como tal, sempre que a Autarquia seja responsável pela sua administração e controlo, e o fim a que se destina seja um fim público. Compreendem essencialmente terrenos e recursos naturais; edifícios; outras construções e infraestruturas; bens do património histórico, artístico e cultural e imobilizações em curso.

Estes bens encontram-se registados ao custo de aquisição e são amortizados pelo método de quotas constantes, de acordo com as taxas de amortização referidas no cadastro e inventário dos bens do Estado (CIBE).



(b) Imobilizações Incorpóreas

As imobilizações incorpóreas são constituídas por despesas de investigação e de desenvolvimento, as quais dizem respeito a trabalho informático desenvolvido pela entidade e à aquisição de licenças de programas informáticos. Ambos os casos estão refletidos no balanço ao custo de aquisição.

(c) Imobilizações Corpóreas

As imobilizações corpóreas adquiridas depois do ano de 1997 estão refletidas no balanço ao custo de aquisição e /ou valor patrimonial, as anteriores a esta data estão pelo valor real de mercado, uma vez que este valor é definido como o preço mais provável de transação num mercado aberto e competitivo. Tal procedimento tem-se mantido até ao momento. As amortizações deste imobilizado são calculadas pelo método de quotas constantes, durante a vida útil estimada, de acordo com as taxas anuais referidas no cadastro e inventário dos bens do Estado (CIBE).

(d) Investimentos Financeiros

Os investimentos financeiros são constituídos por partes de capital e também por empréstimos de financiamento. Encontram-se refletidos no balanço ao custo de aquisição, líquidos de provisões para perdas previstas, pelo método da equivalência patrimonial, quando possível.

(e) Amortizações

As amortizações são calculadas segundo o método das quotas constantes, com base nas taxas de amortização decorrentes das tabelas da Portaria n.º 671/2000, de 17 de abril, calculadas mensalmente.



2. Existências

As existências encontram-se refletidas no balanço pelas rubricas matérias-primas, subsidiárias e de consumo e mercadorias.

As existências estão valorizadas ao custo de aquisição e como método de valorização é utilizado o custo médio ponderado.

Houve contagem física dos bens à data de 31/12/2016, foi criada provisão de existências e o critério adotado foi 10% das mesmas.

3. Provisão para Créditos e Cobrança Duvidosa

A provisão para créditos e cobrança duvidosa é calculada com base na avaliação dos riscos estimados pela não cobrança da conta clientes, contribuintes e utentes de cobrança duvidosa.

4. Acréscimos e Diferimentos

Os custos e os proveitos são reconhecidos contabilisticamente à medida que são gerados, independentemente do momento em que são pagos ou recebidos, de acordo com o princípio da especialização do exercício.

5. Dívidas de e a Terceiros

As dívidas de e a terceiros são expressas pelas importâncias constantes dos documentos que as titulam.

Os empréstimos de médio e longo prazo passaram a separar os valores devidos a médio e longo prazo e a curto prazo, a dívida financeira exigível a curto prazo passa a estar refletida no passivo de curto prazo do balanço, na conta 23.1.2 – Empréstimos de MLP componente de curto prazo.



6. Disponibilidades

As disponibilidades de caixa e depósitos em instituições financeiras são expressas pelos montantes dos meios de pagamento e dos saldos de todas as contas de depósito, respetivamente.

2.6 – Comentário à conta 43.2 – Despesas de Investigação e Desenvolvimento:

No decorrer do ano 2016 esta conta teve um aumento de 12.296,48 € justificado pela aquisição de software de Legix Extranet e do Panda Antivírus.

2.7 – Movimentos ocorridos nas rubricas do ativo imobilizado constante do balanço e nas respetivas amortizações e provisões:

Ativo Bruto

(Unidade: €)

Designação	2016		2015		Variação	
	Valor	%	Valor	%	Valor	%
ACTIVO						
Imobilizado	193.199.831,53	94%	200.806.829,33	96%	-7.606.997,80	-4%
Existências	961.841,66	0%	984.201,85	0%	-22.360,19	-2%
Dívidas de Terceiros Curto Prazo	4.498.249,74	2%	5.294.198,59	2%	-795.948,85	-15%
Disponibilidades	4.069.145,22	2%	2.246.811,05	1%	1.822.334,17	81%
Acréscimos e Diferimentos	1.753.731,46	1%	843.904,97	0%	909.826,49	108%
Total do Activo	204.482.799,61	100%	210.175.945,79	100%	-5.693.146,18	-3%
FUNDOS PRÓPRIOS						
Património	176.639.365,82	164%	175.479.500,50	155%	1.159.865,32	1%
Ajustamentos em Partes de Capital	5.176.667,78	5%	5.008.253,02	4%	168.414,76	3%
Reservas	25.185.845,59	23%	25.185.845,59	23%	0,00	0%
Resultados Transitados	-95.837.714,53	-89%	-90.887.089,03	-75%	-4.950.625,50	5%
Resultado Líquido do Exercício	-3.337.287,79	-3%	-4.890.006,39	-7%	1.552.718,60	-32%
Total Fundos Próprios	107.826.876,87	100%	109.896.503,69	100%	-2.069.626,82	-2%
PASSIVO						
Provisões para Riscos e Encargos	1.014.514,62	1%	1.309.800,57	2%	-295.285,95	-23%
Dívidas a Terceiros M/L Prazo	60.792.353,90	63%	35.034.167,63	40%	25.758.186,27	74%
Dívidas a Terceiros Curto Prazo	14.362.433,11	15%	42.763.488,29	38%	-28.401.055,18	-66%
Acréscimos e Diferimentos	20.486.621,11	21%	21.171.985,61	20%	-685.364,50	-3%
Total do Passivo	96.655.922,74	100%	100.279.442,10	100%	-3.623.519,36	-4%



Município de Évora

Os critérios valorimétricos utilizados relativamente às várias rubricas do balanço e demonstração de resultados foram os consagrados no capítulo 4 “Critérios de valorimetria” do POCAL. Nos termos do disposto no ponto 4.1. do POCAL, o ativo imobilizado foi valorizado ao custo de aquisição ou ao custo de produção (somatório dos custos das matérias-primas e outros materiais diretos consumidos, da mão-de-obra direta e de outros gastos gerais de fabrico necessariamente suportados para produzir determinado bem). Quanto aos ativos do imobilizado obtidos a título gratuito, considerou-se o valor resultante da avaliação efetuada por técnicos ou o valor patrimonial tributário determinado nos termos do Código do Imposto Municipal sobre Imóveis, ou, na sua ausência, o valor resultante da simulação do valor patrimonial disponível no sítio do Portal das Finanças.

Não foram objeto de inventário, dado o reduzido valor, bem como a morfologia, consistência e uso, os seguintes bens: agrafadores, carimbos, furadores, teclados, ratos, pilhas recarregáveis, entre outros, por não se justificar a sua inventariação, com base no princípio da materialidade. Os investimentos financeiros foram valorizados ao custo de aquisição, conforme o disposto no ponto 4.1. do POCAL. Quanto à aquisição de imóveis sem indicação expressa dos valores dos terrenos, entendeu-se, por ser o critério económico mais adequado, que os valores a atribuir de acordo com o disposto no n.º 3, do artigo 10º do Decreto Regulamentar 25/2009, de 12 de janeiro, fixar 25% do valor global, ou seja, assumiu-se para o edifício 75% do valor global, atribuindo-se ao terreno 25% daquele valor.



Município de Évora

Amortizações e Provisões

(Unidade: €)

	Rubricas	Saldo Inicial	Reforço	Regularizações	Saldo final
48.5	De bens de domínio público:				
48.5.2	- Edifícios	0,00			0,00
48.5.3	- Outras construções e infra-estruturas	93.159.941,38	6.329.131,35		99.489.072,73
48.5.5	- Bens do património histórico, artístico e cultural	477.030,04	180.021,58		657.051,62
	Sub-Total	93.636.971,42	6.509.152,93	0,00	100.146.124,35
48.3	De imobilizações incorpóreas				
48.3.2	- Despesas de investigação e desen.	62.964,68	5.460,03		68.424,71
	Sub-Total	62.964,68	5.460,03	0,00	68.424,71
	De imobilizações corpóreas				
48.2.2	- Edifícios e outras construções	30.649.318,73	1.842.774,31	-34.771,37	32.457.321,67
48.2.3	- Equipamento básico	5.824.220,91	251.230,26	-2.881,23	6.072.569,94
48.2.4	- Equipamento de transporte	4.755.709,75	304.462,64	-7.736,00	5.052.436,39
48.2.5	- Ferramentas e utensílios	1.200.431,35	50.995,19	-551,58	1.250.874,96
48.2.6	- Equipamento administrativo	920.720,38	60.771,43	-451,88	981.039,93
48.2.9	- Outras imobilizações corpóreas	132.768,87	15.324,11		148.092,98
	Sub-Total	43.483.169,99	2.525.557,94	-46.392,06	45.962.335,87
	TOTAL DAS AMORTIZAÇÕES	137.183.106,09	9.040.170,90	-46.392,06	146.176.884,93
49	De Investimentos Financeiros				
49.1	- Partes de capital	83.202,35		50.970,35	32.232,00
	Sub-Total	83.202,35	0,00	50.970,35	32.232,00
	TOTAL DAS PROVISÕES	83.202,35	0,00	50.970,35	32.232,00
	TOTAL DAS AMORTIZAÇÕES E PROVISÕES	137.266.308,44	9.040.170,90	4.578,29	146.209.116,93

O Município de Évora utiliza o método de quotas constantes para amortizar os seus bens, efetuando o seu cálculo mensalmente.

Para efeitos de aplicação do método das quotas constantes, a quota anual de amortização determina-se aplicando aos bens do ativo imobilizado, as taxas de amortização de acordo com o classificador geral do Cadastro e Inventário dos Bens do Estado (CIBE).

Os bens registados no decorrer do ano de 2016, com valores de aquisição inferiores ou iguais a 257,54 € são amortizados no mês em que são registados, tendo assim uma taxa de amortização de 100%.

Durante o ano de 2016 as amortizações tiveram um ligeiro aumento, o valor das amortizações do exercício ascende a 8.993.778,84 €. Este aumento é causado pelo reforço mensal das mesmas e pelas diversas regularizações efetuadas ao longo do ano.



2.8 – Descrição do ativo imobilizado:

41 – Investimentos Financeiros

41.1 – Partes de Capital

41.1.2 – Empresas Municipais e Intermunicipais

41.1.3 – Empresas Privadas ou Cooperativas

42 – Imobilizações Corpóreas

42.1 – Terrenos e Recursos Naturais

42.2 – Edifícios e Outras Construções

42.2.1 – Edifícios

42.2.2 – Outras Construções

42.3 – Equipamento Básico

42.3.1 – Software

42.3.9 - Outros

42.4 – Equipamento de Transporte

42.5 – Ferramentas e Utensílios

42.6 – Equipamento Administrativo

42.6.1 – Software

42.6.9 - Outros

42.9 – Outras Imobilizações Corpóreas

43 – Imobilizações Incorpóreas

43.1 – Despesas de Instalação

43.2 – Despesas de Investigação e Desenvolvimento

45 – Bens de Domínio Público

45.1 – Terrenos e Recursos Naturais – Domínio Público

45.3 – Outras Construções e Infraestruturas – Domínio Público



Município de Évora

2.12 – Imobilizações implementadas em propriedade alheia e imobilizações cedidas em direito de superfície:

Imobilizações implementadas em propriedade alheia

Ano	N.º Inventário	Descrição	Conta Patrimonial	Valor Imobilizado Bruto	Valor Imobilizado Líquido
2016	65688	Arena D' Évora	42.2.2.02	4.780.518,07 €	3.274.334,52 €

Imobilizações cedidas em direito de superfície:

N.º Inventário	Local	Proprietário	Data Início	Data Final	Valor Actual
31495	Herdade da Barbarrala, Lote E39	OPIBER	18-09-2009	18-09-2029	Espécie
60867	R. Circular Norte do Parque Industrial, Lote 1 - Herdade da Barbarrala	Parque de Ciência e Tecnologia do Alentejo, S.A.	16-05-2012	16-05-2082	331.454,02 €
100147	Herdade da Barbarrala, Lote	GLINTT ENERGY, S.A.	24-05-2013	24-05-2038	291.327,00 €
66414	Herdade da Ponte - Lavadouro Público da Vendinha	Junta de Freguesia S. Vicente do Pigeiro	23-07-2008	23-07-2018	3.711,35 €
66160	DIREITO DE SUPERFÍCIE - AVENIDA FERNANDO PESSOA, 57	Valentim Joaquim Torrão Celestino	22-07-1980	22-07-2050	19.952,50 €
66161	DIREITO DE SUPERFÍCIE - AVENIDA FERNANDO PESSOA, 59	Conceição Maria Pereira Ramalho	22-07-1980	22-07-2050	11.032,50 €
66162	DIREITO DE SUPERFÍCIE - AVENIDA FERNANDO PESSOA, 63	Vasco José Boletto Nunes	06-04-1981	06-04-2051	21.891,41 €
66163	DIREITO DE SUPERFÍCIE - RUA DA BELA VISTA, 10 A	Francisco José Caeiro Medinas	01-10-1991	01-10-1991	17.455,00 €
66164	DIREITO DE SUPERFÍCIE - RUA DA JUVENTUDE, 15	Inocêncio José Ribeiro	05-01-1984	05-01-2054	17.230,00 €
66165	DIREITO DE SUPERFÍCIE - RUA DA JUVENTUDE, 32	Rogério Amadeu Silva	22-07-1980	22-07-2050	27.957,50 €
66166	DIREITO DE SUPERFÍCIE - RUA DA JUVENTUDE, 35	Jacinto Joaquim Gomes dos Reis	25-02-1980	25-02-2050	19.092,50 €



Município de Évora

66167	DIREITO DE SUPERFÍCIE - RUA DA JUVENTUDE, 38	Fernando Pereira da Costa	25-02-1981	25-02-2051	17.710,00 €
66168	DIREITO DE SUPERFÍCIE - RUA DA JUVENTUDE, 41	José António Emídio	23-06-1980	23-06-2050	18.995,00 €
66169	DIREITO DE SUPERFÍCIE - RUA DA JUVENTUDE, 42	Hermegildo José Vinagre Matos	17-06-1981	17-06-2051	14.750,00 €
66170	DIREITO DE SUPERFÍCIE - RUA DA JUVENTUDE, 48	Manuel Joaquim Demétrio Marques	06-06-1980	06-06-2050	18.110,00 €
66171	DIREITO DE SUPERFÍCIE - RUA DA JUVENTUDE, 52	José Manuel Mateus	23-06-1980	23-06-2050	19.250,00 €
66172	DIREITO DE SUPERFÍCIE - RUA DE MOURÃO, 20	Clube Columbófilo de Évora	05-12-1986	2069	39.152,50 €
66173	DIREITO DE SUPERFÍCIE - RUA DE SANTIAGO, 7	Manuel António Parreira Sacristão	22-11-1988	22-11-2058	22.765,99 €
66174	DIREITO DE SUPERFÍCIE - RUA DE SANTIAGO, 9	António Miguel da Fonte Ferreira	29-11-1988	29-11-2058	16.550,00 €
66175	DIREITO DE SUPERFÍCIE - RUA DO CANTEIRO, 4	José Manuel Nave Bauto	12-01-1981	12-01-2051	17.975,00 €
66176	DIREITO DE SUPERFÍCIE - RUA DO CANTEIRO, 7	Francisco António Figo Freira	09-12-1980	09-12-2050	4.531,20 €
66177	DIREITO DE SUPERFÍCIE - RUA DO CANTEIRO, 10	Maria Teresa Rodrigues Antunes Tacão	17-06-1981	17-06-2051	13.870,00 €
66178	DIREITO DE SUPERFÍCIE - RUA DO CANTEIRO, 11	Rui João Pinheiro Rebocho	06-04-1981	06-04-2051	16.054,60 €
66179	DIREITO DE SUPERFÍCIE - RUA DO CANTEIRO, 17	Claudino José Pires Pato	12-03-1981	12-03-2051	22.500,00 €
66180	DIREITO DE SUPERFÍCIE - RUA DO CLUBE, 2	Clube de Futebol Eborense	28-12-1987	28-12-2057	78.920,00 €
66181	DIREITO DE SUPERFÍCIE - RUA DO EUCAIPTAL, 7	José Caetano Fanico Pimpão	07-12-1989	07-12-2059	15.700,00 €
66182	DIREITO DE SUPERFÍCIE - RUA DO EUCAIPTAL, 21	Francisco Manuel Claré	27-09-1990	27-09-2060	16.907,50 €
66183	DIREITO DE SUPERFÍCIE - RUA DO VIVEIRO, 16	José Manuel Ramalho Cabeças	25-02-1981	25-02-2051	14.700,00 €
66184	DIREITO DE SUPERFÍCIE - RUA DO VIVEIRO, 34	Manuel João Quintas	23-06-1980	23-06-2050	15.685,00 €
66185	DIREITO DE SUPERFÍCIE - RUA DO VIVEIRO, 56	Ana Rita Dias Ramos Carrão	03-04-1980	03-04-2050	16.047,50 €
66186	DIREITO DE SUPERFÍCIE - RUA DO VIVEIRO, 58	Joaquim António Rosado Nogueira	17-06-1981	17-06-2051	17.085,00 €
66187	DIREITO DE SUPERFÍCIE - RUA DOS ALTOS, 1	Feliciano Joaquim Figueiras	14-01-1981	14-01-2051	12.997,50 €
66188	DIREITO DE SUPERFÍCIE - RUA DOS ALTOS, 5	João Manuel Correia Amador	29-05-1981	29-05-2051	14.420,00 €
66189	DIREITO DE SUPERFÍCIE - RUA DUARTE MENEZES, 11	Maria Eduarda Epifanio Pecurto	06-11-1989	06-11-2059	16.562,43 €
66190	DIREITO DE SUPERFÍCIE - RUA FILIPE DE MAGALHÃES, 11	José Joaquim Carrageta Marques	31-10-1989	31-10-2059	32.505,28 €
66191	DIREITO DE SUPERFÍCIE - RUA FILIPE DE MAGALHÃES, 12	José Martins Dias - Cabeça de Casal da Herança de	08-11-1983	08-11-2053	10.885,00 €
66192	DIREITO DE SUPERFÍCIE - RUA FILIPE DE MAGALHÃES, 20	Elsa Cristina Serrano Palma Brito	06-12-1983	06-12-2053	16.624,24 €
66193	DIREITO DE SUPERFÍCIE - RUA FREI JORDÃO, 19	Alberto de Jesus Oliveira	06-10-1988	06-10-2058	16.620,00 €
66194	DIREITO DE SUPERFÍCIE - RUA JOSÉ RÉGIO, 23	Joaquina dos Anjos Ganhão Geadas Silva	06-06-1980	06-06-2050	14.687,50 €
66195	DIREITO DE SUPERFÍCIE - RUA JOSÉ RÉGIO, 30	José Salvador Barroso Mourão	23-06-1980	23-06-2050	19.087,50 €
66196	DIREITO DE SUPERFÍCIE - RUA JOSÉ RÉGIO, 31	Joaquim José da Silva Saiote	06-06-1980	06-06-2050	34.070,00 €
66197	DIREITO DE SUPERFÍCIE - RUA JOSÉ RÉGIO, 33	Joaquim António Canadas Caldinhas	23-06-1980	23-06-2050	15.005,00 €
66198	DIREITO DE SUPERFÍCIE - RUA JOSÉ RÉGIO, 36	João Augusto David Morais	26-01-1981	26-01-2051	19.887,50 €



Município de Évora

66199	DIREITO DE SUPERFÍCIE - RUA JOSÉ RÉGIO, 41	Angélica do Anjo Barros Coelho	17-06-1981	17-06-2051	29.457,50 €
66200	DIREITO DE SUPERFÍCIE - RUA JOSÉ RÉGIO, 42	Jorge Manuel Deitado de Almeida	22-07-1980	22-07-2050	19.932,50 €
66201	DIREITO DE SUPERFÍCIE - RUA MARQUÊS DE POMBAL, 33	José Morgado Frade	14-01-1981	14-01-2051	15.322,50 €
66202	DIREITO DE SUPERFÍCIE - RUA MARQUÊS DE POMBAL, 35	Joaquim Manuel Correia Amador	14-01-1981	14-01-2051	15.902,50 €
66203	DIREITO DE SUPERFÍCIE - RUA MARTIRES DA LIBERDADE, 1	Carlos Moisés Miguens dos Santos	23-06-1981	23-06-2051	16.580,00 €
66204	DIREITO DE SUPERFÍCIE - RUA MARTIRES DA LIBERDADE, 2 A	Paulo Alexandre Quaresma Leitão	07-12-1989	07-12-2059	12.532,50 €
66205	DIREITO DE SUPERFÍCIE - RUA MARTIRES DA LIBERDADE, 2 D	Manuel Nunes Guerra	03-11-1989	03-11-2059	13.587,50 €
66206	DIREITO DE SUPERFÍCIE - RUA PADRE HENRIQUE LOURO, 6	Henrique da Conceição Oliveira Carvalho	17-12-1991	17-12-2061	17.357,50 €
66207	DIREITO DE SUPERFÍCIE - RUA PADRE HENRIQUE LOURO, 14	Matilde Maria Grego Banha	20-12-1990	20-12-2060	15.690,00 €
66208	DIREITO DE SUPERFÍCIE - LOTE 36	António Joaquim Paixão Pico	01-10-1987	01-10-2057	23.147,50 €
66209	DIREITO DE SUPERFÍCIE - RUA PROFESSOR ALFREDO REIS, 21	José Luís Marques Fernandes	09-12-1986	09-12-2056	14.335,00 €
66250	DIREITO DE SUPERFÍCIE - RUA PROFESSOR ALFREDO REIS, 23	António José Almeida da Silva	16-05-1986	16-05-2056	10.747,50 €
66252	DIREITO DE SUPERFÍCIE - RUA RAFAEL BORDALO PINHEIRO, 16	Joaquim António Lopes Conde	31-10-1991	31-10-2061	24.235,00 €
66253	DIREITO DE SUPERFÍCIE - RUA RAFAEL BORDALO PINHEIRO, 18	Matias Silvestre Concha Coelho	10-07-1991	10-07-2061	24.780,00 €
66254	DIREITO DE SUPERFÍCIE - AVENIDA DO ALENTEJO, 77	Maria Teresa de Brito Montez Pândega	23-07-1980	23-07-2050	18.346,21 €
66255	DIREITO DE SUPERFÍCIE - ESTRADA DAS ALÇAÇOVAS, 1	Francisco Canhão Dias Rato	19-12-1989	19-12-2059	379.002,64 €
66256	DIREITO DE SUPERFÍCIE - ZONA INDUSTRIAL ALMEIRIM SUL LOTE 20	Paulo Parreira, Lda.	28-01-1986	Perpétuo	23.242,50 €
66257	DIREITO DE SUPERFÍCIE - RUA CONDE DA ERVIDEIRA, 157	Maria João Rosa Coelho Morais da Costa	29-11-1989	29-11-2059	28.597,50 €
66258	DIREITO DE SUPERFÍCIE - RUA DA BELA VISTA, 20	Álvaro José dos Santos Rodrigues	23-07-1980	23-07-2050	13.472,50 €
66259	DIREITO DE SUPERFÍCIE - RUA DA LOMBA, 5	Armando Henrique Rodrigues da Silva	11-01-1996	11-01-2066	1.085,00 €
66260	DIREITO DE SUPERFÍCIE - RUA DA LOMBA, 8	João Carlos Gromicho Nasi Pereira	19-07-1996	19-07-2066	1.085,00 €
66261	DIREITO DE SUPERFÍCIE - RUA DA LOMBA, 10	João Carlos Gromicho Nasi Pereira	19-07-1996	19-07-2066	1.085,00 €
66262	DIREITO DE SUPERFÍCIE - RUA DA LOMBA, 16	Jan Gin Quon	14-04-1994	14-04-2064	255,00 €
66263	DIREITO DE SUPERFÍCIE - RUA DA MALAGUEIRINHA, 15	Vânia Patrícia Santana Henriques	20-05-1988	20-05-2058	21.956,78 €
66264	DIREITO DE SUPERFÍCIE - RUA DA MALAGUEIRINHA, 55	Joaquim António Lopes Barnabé	04-04-1986	04-04-2056	18.310,00 €
66265	DIREITO DE SUPERFÍCIE - RUA DA MALAGUEIRINHA, 58	Ana Paula Imaginário Boialvo	09-10-1987	09-10-2057	22.828,73 €
66266	DIREITO DE SUPERFÍCIE - RUA JOSÉ RÉGIO, 21-1º	Sandra Paula Varandas Lage Almaça	23-06-1980	23-06-2050	16.120,00 €
66267	DIREITO DE SUPERFÍCIE - RUA JOSÉ RÉGIO, 21-R/C	António Júlio Lage	23-06-1980	23-06-2050	15.745,00 €
66268	DIREITO DE SUPERFÍCIE - RUA DE OURIQUE, 40	Rosa Maria Galvão	07-04-1986	07-04-2056	10.960,00 €
66269	DIREITO DE SUPERFÍCIE - RUA DE SÃO PEDRO, 70	João Manuel Bate Pé	23-07-1980	23-07-2050	18.475,00 €



Município de Évora

66270	DIREITO DE SUPERFÍCIE - RUA DO ALTO DA AZINHEIRA, 1	Maria Isabel de Carvalho Morais Rozendo	06-03-1981	06-03-2051	18.257,50 €
66271	DIREITO DE SUPERFÍCIE - RUA DO ALTO DA AZINHEIRA, 5	Maria Etelvina Alberto Figueiredo	27-06-1985	27-06-2055	18.052,50 €
66272	DIREITO DE SUPERFÍCIE - RUA DO ALTO DA AZINHEIRA, 9	Paulo Manuel Abílio Campos	06-06-1986	06-06-2056	20.265,89 €
66273	DIREITO DE SUPERFÍCIE - RUA DO ALTO DA AZINHEIRA, 18	José Fernando Cadete Figueiredo	03-03-1988	03-03-2058	14.560,00 €
66274	DIREITO DE SUPERFÍCIE - RUA DO ALTO DA AZINHEIRA, 22	Joaquim Manuel Rocha Neto Ferreira	01-02-1984	01-02-2054	16.340,00 €
66275	DIREITO DE SUPERFÍCIE - RUA DO ALTO DA AZINHEIRA, 24	Armando Henrique Rodrigues da Silva	06-03-1981	06-03-2051	30.757,50 €
66276	DIREITO DE SUPERFÍCIE - RUA DO POMAR, 5	José Francisco Ferragolo Veiga	12-10-1994	12-10-2064	1.020,00 €
66277	DIREITO DE SUPERFÍCIE - RUA DO POMAR, 12	Joaquim António Lopes Barnabé	08-02-1995	08-02-2065	1.147,76 €
66372	DIREITO DE SUPERFÍCIE - RUA FRANCISCO ALBERTO CUTILEIRO, 02 - FRACÇÃO A	Ricardo Baraona Carapeto	1978	Perpétuo	6.870,00 €
66373	DIREITO DE SUPERFÍCIE - RUA FRANCISCO ALBERTO CUTILEIRO, 02 - FRACÇÃO B	José Joaquim Varela Correia	1979	Perpétuo	7.827,50 €
66374	DIREITO DE SUPERFÍCIE - RUA FRANCISCO ALBERTO CUTILEIRO, 02 - FRACÇÃO C	Francisco de Jesus Mantas	1979	Perpétuo	7.990,00 €
66375	DIREITO DE SUPERFÍCIE - RUA FRANCISCO ALBERTO CUTILEIRO, 02 - FRACÇÃO D	José Manuel Banha Lameiro	1979	2049	8.706,59 €
66376	DIREITO DE SUPERFÍCIE - RUA FRANCISCO ALBERTO CUTILEIRO, 02 - FRACÇÃO E	Francisco Farinha Sequeira	1978	Perpétuo	7.990,00 €
66377	DIREITO DE SUPERFÍCIE - RUA FRANCISCO ALBERTO CUTILEIRO, 02 - FRACÇÃO F	José Manuel da Silva Demétrio	1978	Perpétuo	9.213,98 €
66378	DIREITO DE SUPERFÍCIE - RUA FRANCISCO ALBERTO CUTILEIRO, 02 - FRACÇÃO G	José Francisco Ferreira Rosmaninho	1978	Perpétuo	8.266,91 €
66379	DIREITO DE SUPERFÍCIE - RUA FRANCISCO ALBERTO CUTILEIRO, 02 - FRACÇÃO H	Maria João Rasteiro Borlinhas Soares	1977	Perpétuo	9.098,33 €
66380	DIREITO DE SUPERFÍCIE - RUA FRANCISCO ALBERTO CUTILEIRO, 04 - FRACÇÃO A	Custódio Ludovino Grenho	1979	Perpétuo	4.810,00 €
66381	DIREITO DE SUPERFÍCIE - RUA FRANCISCO ALBERTO CUTILEIRO, 04 - FRACÇÃO B	Domingos José Bruno	1979	Perpétuo	5.480,00 €
66382	DIREITO DE SUPERFÍCIE - RUA FRANCISCO ALBERTO CUTILEIRO, 04 - FRACÇÃO C	Jacinto António Machado	1979	Perpétuo	5.592,50 €
66383	DIREITO DE SUPERFÍCIE - RUA FRANCISCO ALBERTO CUTILEIRO, 04 - FRACÇÃO D	Judite Natalia Jardim Lopes de Sousa Martins	1979	Perpétuo	5.550,00 €
66384	DIREITO DE SUPERFÍCIE - RUA FRANCISCO ALBERTO CUTILEIRO, 04 - FRACÇÃO E	Alexandre Cortes Rodrigues	1979	Perpétuo	5.592,50 €
66385	DIREITO DE SUPERFÍCIE - RUA FRANCISCO ALBERTO CUTILEIRO, 04 - FRACÇÃO F	Luís Francisco Rosado Moura Pimenta	1979	Perpétuo	5.550,00 €
66386	DIREITO DE SUPERFÍCIE - RUA FRANCISCO ALBERTO CUTILEIRO, 04 - FRACÇÃO G	Emil Thomas Pfirrmann	1979	Perpétuo	5.592,50 €
66387	DIREITO DE SUPERFÍCIE - RUA FRANCISCO ALBERTO CUTILEIRO, 04 - FRACÇÃO H	Maria Guilhermina Lourenço Rebola	1979	Perpétuo	5.550,00 €



Município de Évora

66388	DIREITO DE SUPERFÍCIE - RUA FRANCISCO ALBERTO CUTILEIRO, 06 - FRACÇÃO A	Antónia Lucinda Charrua Agostinho Pinto	1978	Perpétuo	7.670,00 €
66389	DIREITO DE SUPERFÍCIE - RUA FRANCISCO ALBERTO CUTILEIRO, 06 - FRACÇÃO B	Mariana Joaquina Gaio	1978	Perpétuo	7.830,00 €
66390	DIREITO DE SUPERFÍCIE - RUA FRANCISCO ALBERTO CUTILEIRO, 06 - FRACÇÃO C	Jacinta Maria Coelho Viseu	1978	Perpétuo	7.770,00 €
66391	DIREITO DE SUPERFÍCIE - RUA FRANCISCO ALBERTO CUTILEIRO, 06 - FRACÇÃO D	Miguel Angelo Abreu Lourenço Martins	1978	Perpétuo	7.830,00 €
66392	DIREITO DE SUPERFÍCIE - RUA FRANCISCO ALBERTO CUTILEIRO, 06 - FRACÇÃO E	Florindo José Imaginário Alfaiate	1978	Perpétuo	7.770,00 €
66393	DIREITO DE SUPERFÍCIE - RUA FRANCISCO ALBERTO CUTILEIRO, 06 - FRACÇÃO F	António João Tonaco Gavela	1978	Perpétuo	7.830,00 €
66394	DIREITO DE SUPERFÍCIE - RUA FRANCISCO ALBERTO CUTILEIRO, 06 - FRACÇÃO G	Catarina da Luz Rento Beirão	1978	Perpétuo	8.466,18 €
66395	DIREITO DE SUPERFÍCIE - RUA FRANCISCO ALBERTO CUTILEIRO, 06 - FRACÇÃO H	Maria Teresa da Silva Semião de Lacerda	1978	Perpétuo	7.830,00 €
66396	DIREITO DE SUPERFÍCIE - RUA FREDERICO LARANJO, 136	Virgílio José dos Santos Maltez	23-07-1980	23-07-2050	13.095,00 €
66397	DIREITO DE SUPERFÍCIE - RUA GENERAL HUMBERTO DELGADO, 16 - FRACÇÃO A	Vicente José Barreto & Filho, Lda.	1988	2058	12.287,18 €
66398	DIREITO DE SUPERFÍCIE - RUA GENERAL HUMBERTO DELGADO, 16 - FRACÇÃO B	Sotecnidiana, Sociedade de Construções, Lda.	1988	2058	27.103,91 €
66399	DIREITO DE SUPERFÍCIE - RUA GENERAL HUMBERTO DELGADO, 16 - FRACÇÃO C	Pedro Manuel Coelho Saruga	1988	2058	13.314,04 €
66400	DIREITO DE SUPERFÍCIE - RUA GENERAL HUMBERTO DELGADO, 16 - FRACÇÃO D	Sandra Cristina Graxinha Passarinho	1988	2058	10.745,91 €
66401	DIREITO DE SUPERFÍCIE - RUA GENERAL HUMBERTO DELGADO, 16 - FRACÇÃO E	Paulo Jorge Antunes Nunes	1988	2058	10.790,00 €
66402	DIREITO DE SUPERFÍCIE - RUA GENERAL HUMBERTO DELGADO, 16 - FRACÇÃO F	Ilda Maria Massano Coelho	1988	2058	10.512,50 €
66403	DIREITO DE SUPERFÍCIE - RUA GENERAL HUMBERTO DELGADO, 16 - FRACÇÃO G	José António Godinho David	1988	2058	8.502,50 €
66404	DIREITO DE SUPERFÍCIE - RUA GENERAL HUMBERTO DELGADO, 16 - FRACÇÃO H	Carlos Manuel Torrão Banha	1988	2058	10.790,00 €
66405	DIREITO DE SUPERFÍCIE - RUA GENERAL HUMBERTO DELGADO, 16 - FRACÇÃO I	Orlando Miguel do Rosário Pinelas	1988	2058	10.655,00 €
66406	DIREITO DE SUPERFÍCIE - RUA GENERAL HUMBERTO DELGADO, 16 - FRACÇÃO J	Ricardo Jorge Russo Cuco	1988	2058	8.557,50 €
66407	DIREITO DE SUPERFÍCIE - RUA GENERAL HUMBERTO DELGADO, 16 - FRACÇÃO L	Manuel João Raminhos Veladas Solas	1988	2058	10.790,00 €
66408	DIREITO DE SUPERFÍCIE - RUA PERPENDICULAR À CIRCULAR INTERMÉDIO DO PITE	Tyco Electronics - Componentes Electromecânicos, Lda.	11-02-2014	11-02-2018	47,50 €
66409	DIREITO DE SUPERFÍCIE - RUA SAMORA MACHEL, 1	Jan Gin Quon	12-01-1981	12-01-2051	9.950,00 €
66410	DIREITO DE SUPERFÍCIE - RUA DOS MESTRES, 3	Maria Dionísia Fragoso Colaço Fialho	1995	Perpétuo	8.500,92 €



Município de Évora

66411	DIREITO DE SUPERFÍCIE - RUA DOS MESTRES, 4	Joaquim José Tomás Borrazeiro	03-12-1991	03-12-2061	9.860,00 €
66412	DIREITO DE SUPERFÍCIE - RUA GIRALDO SEM PAVOR, 8	José Custódio Torradinhas Flaminio	12-09-1995	12-09-2065	8.530,51 €
66413	DIREITO DE SUPERFÍCIE - RUA GIRALDO SEM PAVOR, 20	Narciso João Burrinha Andrade	05-12-1989	05-12-2059	8.350,00 €
66414	DIREITO DE SUPERFÍCIE - HERDADE DA PONTE - LAVADOURO PÚBLICO DA VENDINHA	Junta de Freguesia S. Vicente do Pigeiro	23-07-2008	23-07-2018	3.711,35 €
66415	DIREITO DE SUPERFÍCIE - RUA FERNANDO PESSOA, 8	Joaquim Manuel Contador Mau	23-04-1991	23-04-2060	9.067,50 €
66416	DIREITO DE SUPERFÍCIE - RUA VASCO DA GAMA, 6	André Domingos Ladeiras Caeiro	05-02-1985	05-02-2055	8.062,50 €
66417	DIREITO DE SUPERFÍCIE - RUA VASCO DA GAMA, 7	António Valerio Balão	05-06-1984	05-06-2054	7.105,00 €
66418	DIREITO DE SUPERFÍCIE - PRAÇA DA TAPADA DA EIRA, 3	Anabela de Jesus Pinheiro Duarte Figo	17-03-1989	17-03-2059	11.852,28 €
66419	DIREITO DE SUPERFÍCIE - RUA DO RAIMUNDO - JARDIM PÚBLICO	Centro de Estudos da Avifauna Ibérica	17-04-1999	17-04-2019	91.295,00 €
68900	DIREITO DE SUPERFÍCIE - RUA HENRIQUE POUSÃO, 4 - R/C ESQUERDO	Luciano Xavier Pereira Marmelada	1979	2038	9.401,89 €
68901	DIREITO DE SUPERFÍCIE - RUA HENRIQUE POUSÃO, 4 - R/C DIREITO	Carlos Manuel Queiroz dos Santos	1979	2038	8.461,19 €
68902	DIREITO DE SUPERFÍCIE - RUA HENRIQUE POUSÃO, 4 - 1º DIREITO	Manuel Costa Trindade	1979	2038	10.624,12 €
68903	DIREITO DE SUPERFÍCIE - RUA HENRIQUE POUSÃO, 4 - 1º ESQUERDO	Maria Virginia Correia	1979	2038	9.412,50 €
68904	DIREITO DE SUPERFÍCIE - RUA HENRIQUE POUSÃO, 4 - 2º DIREITO	Pedro Miguel Perdigão Pinto	1979	2038	8.850,16 €
68905	DIREITO DE SUPERFÍCIE - RUA HENRIQUE POUSÃO, 4 - 2º ESQUERDO	Nuno Alexandre Barrosa da Costa	1979	2038	9.412,50 €
68906	DIREITO DE SUPERFÍCIE - RUA HENRIQUE POUSÃO, 4 - 3º DIREITO	António Manuel Barroso Frade	1979	2038	9.135,00 €
68907	DIREITO DE SUPERFÍCIE - RUA HENRIQUE POUSÃO, 4 - 3º ESQUERDO	Teresa Maria Galiano Casaca Mira Mendes	1979	2038	9.412,50 €
68908	DIREITO DE SUPERFÍCIE - RUA HENRIQUE POUSÃO, 6 - R/C ESQUERDO	José Manuel Bonecas	1979	2038	9.435,65 €
68909	DIREITO DE SUPERFÍCIE - RUA HENRIQUE POUSÃO, 6 - R/C DIREITO	Silvério Manuel Nunes Guerra	1979	2038	9.635,78 €
68910	DIREITO DE SUPERFÍCIE - RUA HENRIQUE POUSÃO, 6 - 1º DIREITO	Deolinda de Fátima Amoreirinha	1979	2038	9.367,50 €
68911	DIREITO DE SUPERFÍCIE - RUA HENRIQUE POUSÃO, 6 - 1º ESQUERDO	Bertilia Isabel Ourives Girbal Inverno	2009	2016	9.570,94 €
68918	DIREITO DE SUPERFÍCIE - RUA HENRIQUE POUSÃO, 6 - 2º DIREITO	Claudino José Mendes dos Santos	1979	2038	9.367,50 €
68919	DIREITO DE SUPERFÍCIE - RUA HENRIQUE POUSÃO, 6 - 2º ESQUERDO	Manuel Casimiro Gaspar de Oliveira	1979	2038	9.570,94 €
68920	DIREITO DE SUPERFÍCIE - RUA HENRIQUE POUSÃO, 6 - 3º DIREITO	José Manuel Barreiros Calado	1979	2038	9.769,99 €



Município de Évora

68921	DIREITO DE SUPERFÍCIE - RUA HENRIQUE POUSÃO, 6 - 3ª ESQUERDO	Josefina Maria da Silva Salgado Lopes	1979	2038	9.135,00 €
68922	DIREITO DE SUPERFÍCIE - RUA HENRIQUE POUSÃO, 2 - R/C ESQUERDO	Susana Isabel Santos Silva	1979	2038	10.725,61 €
68923	DIREITO DE SUPERFÍCIE - RUA HENRIQUE POUSÃO, 2 - R/C DIREITO	Francisco Carapeto Fernandes Mercês	1979	2038	9.537,34 €
68924	DIREITO DE SUPERFÍCIE - RUA HENRIQUE POUSÃO, 2 - 1ª DIREITO	Filomena da Conceição Teixeira Linhol Rosa	2009	2016	9.570,94 €
68925	DIREITO DE SUPERFÍCIE - RUA HENRIQUE POUSÃO, 2 - 1ª ESQUERDO	Filipe Jorge Mendes Semião	1979	2038	10.255,56 €
68926	DIREITO DE SUPERFÍCIE - RUA HENRIQUE POUSÃO, 2 - 2ª DIREITO	Francisco José Góis da Silva	1979	2038	9.570,94 €
68927	DIREITO DE SUPERFÍCIE - RUA HENRIQUE POUSÃO, 2 - 2ª ESQUERDO	José Augusto Dias	1979	2038	9.412,50 €
68928	DIREITO DE SUPERFÍCIE - RUA HENRIQUE POUSÃO, 2 - 3ª DIREITO	Maria Rosa Nogueira Caciano	1979	2038	10.442,51 €
68929	DIREITO DE SUPERFÍCIE - RUA HENRIQUE POUSÃO, 2 - 3ª ESQUERDO	Joaquim Manuel Boletto Varela	1979	2038	10.207,49 €
TOTAL					3.092.729,67 €

2.14 – Relação dos bens do imobilizado que não foi possível inventariar:

A secção de património do Município de Évora não tem conhecimento de bens de imobilizado que não foram possíveis de registar até 31 de dezembro de 2016.

2.15 – Identificações dos bens de domínio público que não são objeto de amortização e indicação das respetivas razões:

No Município de Évora, os terrenos não são objeto de amortização.

2.16 – Designação e sede das entidades participadas, com indicação da parcela detida, bem como dos capitais próprios ou equivalente e do resultado do último exercício em cada uma dessas entidades, com menção desse exercício:



Município de Évora

Denominação	Participação Bruta Inicial 01/01/2016	Provisão Inicial 01/01/2016	Participação Líquida Inicial 01/01/2016	Ajustamento 2016 MEP/Outros	Provisão (Const./Ref)	Participação Final 31/12/2016
Águas de Lisboa e Vale do Tejo, SA	1.342.215,00 €		1.342.215,00 €			1.342.215,00 €
ÉVORA REGIS	24.500,00 €	24.500,00 €	0,00 €			0,00 €
HABÉVORA (1)	23.756.555,97 €		23.756.555,97 €	-15.989,85 €		23.740.566,12 €
LAR TRANSP. - Linhas Aéreas Regionais	7.482,00 €	7.482,00 €	0,00 €			0,00 €
MARE - Mercado Abast. Região Évora	534.777,88 €		534.777,88 €	384.298,22 €		919.076,10 €
NIA - Núcleo Inf. Azaruja (1)	38.906,00 €	38.906,00 €	0,00 €	-38.906,00 €	-38.906,00 €	0,00 €
UNESUL - Assoc. Univ. - Emp. Sul	250,00 €	250,00 €	0,00 €			0,00 €
SITTE	738.035,77 €	0,00 €	738.035,77 €	-738.035,77 €		0,00 €
SRU - Soc. Reabilitação Urbana	0,00 €	0,00 €	0,00 €			0,00 €
Total	26.442.722,62 €	71.138,00 €	26.371.584,62 €	-408.633,40 €	-38.906,00 €	26.001.857,22 €

NOTA: O valor da Habévora inclui 9.476.955,65 € de empréstimo de financiamento a empresas municipais.

No ano de 2016 registou-se um aumento nesta rubrica no montante de 369.727,40€, por via da aplicação do Método de Equivalência Patrimonial, que de acordo com as Normas Internacionais de Contabilidade e Relato Financeiro geralmente aceites, em linha com a orientação nº 1/2010, aprovada pela Portaria nº 474/2010, de 1 de julho, este método de consolidação contabilística regista os lucros ou prejuízos das empresas em que o Município participa. O método de valorização das partes de capital em filiais e associadas ajusta, na fase seguinte à compra, o valor da participação pela proporção que é detida nos capitais próprios da participada, reconhecendo anualmente os lucros ou prejuízos das empresas em que o Município participa.

Denominação	Participação Bruta Inicial 01/01/2016	Variações	Participação Final 31/12/2016
FAM - Fundo de Apoio Municipal	1.507.423,18		1.507.423,18
Total	1.507.423,18 €	0,00 €	1.507.423,18 €

A aprovação e publicação da Lei n.º 53/2014, de 25 de agosto, veio estabelecer o regime jurídico de recuperação financeira municipal, regulamentando o Fundo de Apoio Municipal. O FAM tem por objeto a recuperação financeira do Município, nos termos previstos da Lei n.º 73/20013, de 3 de setembro (RFALEI), bem como a prevenção, traduzindo-se na adoção



Município de Évora

de mecanismos de reequilíbrio orçamental, de reestruturação de dívida e de assistência técnica.

No artigo 17º, n.º 1 da Lei em epígrafe é estipulado que o capital social do FAM é de 650.000.000€, sendo que o n.º 2 dispõe que a contribuição dos municípios é de 50% desse valor, ou seja, 325.000.000€.

O n.º 3 desse mesmo artigo apresenta a fórmula de imputação do valor da contribuição global a cada município, assim sendo a contribuição para o FAM do Município de Évora é 1.507.423,18€.

De acordo com o previsto no n.º 1 do art.º 19º a realização deste montante será efetuada em sete anos, em duas prestações anuais, a realizar nos meses de junho e dezembro, que teve início em 2015, pelo que nos orçamentos de 2015 a 2020 deverá estar contemplada uma despesa com ativos financeiros de 215.346,00€ e em 2021 uma despesa de 215.347,18€.

Em cumprimento da legislação aplicável a Câmara Municipal de Évora efetuou dois pagamentos no valor de 107.673,00€ cada um, o primeiro em 08/06/2016 e o segundo a 07/12/2016.

2.22 – Valor global das dívidas de cobrança duvidosa incluídas em cada uma das rubricas de dívidas de terceiros constantes do balanço:

O valor global das dívidas de cobranças duvidosas é de 3.109.804,20€, encontrando-se contabilizada na conta 21.8 – Clientes, contribuintes e utentes de cobrança duvidosa, as quais se encontram provisionadas pela sua não cobrança.

2.26 – Descrição desagregada das responsabilidades, por garantias e cauções prestadas e recibos para cobrança:

No exercício de 2016 foi possível desagregar todas as responsabilidades por garantias e cauções prestadas, tal como se apresenta no quadro discriminativo.



Município de Évora

(Unidade: €)

Código das contas	Designação	Saldo da Inicial		Do Período		Saldo Final	
		Débito	Crédito	Débito	Crédito	Débito	Crédito
09	Contas de Ordem	705.435,69	705.435,69	599.736,99	599.736,99		
09.1	Recibos para Cobrança	336.716,66		242,36	256.433,43	80.525,59	
09.1.1	Recibos para Cobrança - Exercício Anterior	198.144,33			198.144,33		
09.1.1.01	Receita Liquidada	198.144,33				198.144,33	
09.1.1.02	Receita Cobrada						
09.1.1.03	Receita Anulada				198.144,33		198.144,33
09.1.2	Recibos para Cobrança - Exercício Corrente	138.572,33		242,36	58.289,10	80.525,59	
09.1.2.01	Receita Liquidada	138.572,33		242,36		138.814,69	
09.1.2.02	Receita Cobrada						
09.1.2.03	Receita Anulada				58.289,10		58.289,10
09.2	Fundos Cauccionados		368.719,03	297.411,69	45.649,51		116.956,85
09.2.1	Cauções		326.644,06	239.863,82	9.396,00		96.176,24
09.2.1.01	Caução de Empreiteiros		326.644,06	239.863,82	9.396,00		96.176,24
09.2.1.01.1	Caução Prestada		326.644,06		9.396,00		336.040,06
09.2.1.01.2	Caução Devolvida			239.863,82		239.863,82	
09.2.2	Caução Monte Alentejano		130,00	800,00	1.700,00		1.030,00
09.2.2.01	Caução Prestada		130,00		1.700,00		1.830,00
09.2.2.02	Caução Accionada						
09.2.2.03	Caução Devolvida			800,00		800,00	
09.2.3	Caução da Feira de S. João			33.851,86	34.553,51		701,65
09.2.3.01	Caução Prestada				34.553,51		34.553,51
09.2.3.03	Caução Devolvida			33.851,86		33.851,86	
09.2.4	Caução de Loteamentos e Obras		3.235,19				3.235,19
09.2.4.01	Caução Prestada		3.235,19				3.235,19
09.2.4.02	Caução Accionada						
09.2.4.03	Caução Devolvida						
09.2.5	Caução de Rendas e Alugueres		5.823,60	1.220,70			4.602,90
09.2.5.01	Caução Prestada		5.823,60				5.823,60
09.2.5.02	Caução Accionada						
09.2.5.03	Caução Devolvida			1.220,70		1.220,70	
09.2.6	Caução de Prestação de Serviços		7.239,36	4.393,14			2.846,22
09.2.6.01	Caução Prestada		7.239,36				7.239,36
09.2.6.02	Caução Accionada						
09.2.6.03	Caução Devolvida			4.393,14		4.393,14	
09.2.9	Caução - Outros		25.646,82	17.282,17	0,00		8.364,65
09.2.9.01	Caução Prestada		25.646,82				25.646,82
09.2.9.02	Caução Accionada						
09.2.9.03	Caução Devolvida			17.282,17		17.282,17	
09.9	Contas Refletidas	368.719,03	336.716,66	302.082,94	297.654,05	36.431,26	
09.9.1	Recibos Para Cobrança		336.716,66	256.433,43	242,36		80.525,59
09.9.2	Caução de Empreitada	326.644,06		9.396,00	239.863,82	96.176,24	
09.9.3	Caução do Monte Alentejano	130,00		1.700,00	800,00	1.030,00	
09.9.4	Caução da Feira de S. João			34.553,51	33.851,86	701,65	
09.9.5	Caução de Loteamentos e Obras	3.235,19				3.235,19	
09.9.6	Garantias						
09.9.7	Caução de Rendas e Alugueres	5.823,60			1.220,70	4.602,90	
09.9.8	Caução de Prestação de Serviços	7.239,36			4.393,14	2.846,22	
09.9.9	Caução Outros	25.646,82			17.282,17	8.364,65	
	TOTAL ...	705.435,69	705.435,69	599.736,99	599.736,99		



Município de Évora

2.27 – Desdobramento das contas de provisões acumuladas explicitando os movimentos ocorridos no exercício:

(Unidade: €)

Código das	Designação	Saldo Inicial	Reforço/ Constituição	Redução	Saldo final
19	Provisões para aplicações de tesouraria				
29.1.1	Provisões para cobranças duvidosas	4.447.288,51	501.950,08	3.080.787,80	1.868.450,79
29.1.2	Provisões para cobranças duvidosas - Outros	696.939,59		47.818,56	649.121,03
29.1.3	MME Cobranças Duvidosas	65.460,00	10,00		65.470,00
29.1.4	Empréstimos Concedidos FAME	87.303,61	2.661,68	9.902,00	80.063,29
29.2.1	Provisões para processos judiciais	1.308.039,09		293.524,47	1.014.514,62
29.2.8	Outros riscos e encargos	1.761,48		1.761,48	0,00
29.4	Débitos ao Tesoureiro	198.144,33		198.144,33	0,00
29.5	Publicidade	74.600,00			74.600,00
39	Provisões para depreciações de existências	0,00			0,00
49	Provisões para investimentos financeiros	83.202,35		50.970,35	32.232,00
TOTAL		6.962.738,96	504.621,76	3.682.908,99	3.784.451,73

O ajuste das contas de provisões relativamente a 2016 demonstra uma reversão global no valor de 3.178.287,23€.

No total o valor da provisão para cobranças duvidosas diminui 2.578.837,72 €.

A provisão de clientes de água apresenta uma reversão no valor de 3.080.787,80€, relativa a valores prescritos que foram anulados, relativamente a outros clientes e utentes houve um reforço da provisão no valor de 501.950,08€, onde estão incluídas as dívidas de loteamentos de obras, vendas de bens e prestação de serviços.

Em 2015 foi criada uma provisão no valor de 87.303,61 € para os empréstimos FAME, que não estavam a ser cumpridos conforme contrato assinado entre as partes, este ano houve uma reversão no valor de 7.240,32€, justificada pela anulação da provisão do contrato renegociado com a empresa Arqueosopa, estando esta a cumprir as prestações acordadas e reforçando a provisão pelo incumprimento da empresa Charcutaria Lusitânia.

A provisão de processos judiciais sofreu uma reversão no valor de 293.524,47€.

Verifica-se também uma reversão nos débitos ao tesoureiro no valor de 198.144,33€, valor da dívida que prescreveu e foi anulada por deliberação de câmara de 06/04/2016.



Município de Évora

Em 2016 também a provisão para investimentos financeiros sofreu uma reversão no valor de 50.970,35€, valor este, correspondente ao Nia – Núcleo de Infraestruturas da Azaruja.

2.28 – Explicitação e justificação dos movimentos ocorridos no exercício de cada uma das contas da classe 5 «Fundo patrimonial», constantes do balanço:

Rúbricas	2015	Aumento de Património	Aplicação dos Resultados	Resultados do Exercício	Outros Movimentos	2016
51 - Património	175.479.500,50	1.159.865,32				176.639.365,82
55 - Ajust. Partes Capital em Empresas	5.008.253,02				168.414,76	5.176.667,78
57 - Reservas:	25.185.845,59	0,00				25.185.845,59
57.1 - Reservas Legais	625.000,00					625.000,00
57.5 - Subsídios	239.917,57					239.917,57
57.6 - Doações	24.315.596,40	0,00				24.315.596,40
57.7 - Reservas Deco. Transf. Ativos	5.331,62					5.331,62
59 - Resultados Transitados	-90.887.089,03		-4.890.006,39		-60.619,11	-95.837.714,53
88 - Resultado Líquido do Exercício	-4.890.006,39		4.890.006,39	-3.337.287,79		-3.337.287,79
TOTAL	109.896.503,69	1.159.865,32	-	-3.337.287,79	107.795,65	107.826.876,87

A classe 5 – Fundos Próprios sofreu uma diminuição no valor de 1.941.462,70 €.

A conta 51.2 – Património Adquirido - teve um aumento de 1.159.865,32 € justificado pelo registo de alguns terrenos que reverteram para o Município, por não cumprimento de contrato (bens n.º 69579, 69580, 69888, 69756), terrenos do qual o Município não tinha qualquer registo (bens n.º 69939; 70478 e 70479) e como eram bens anteriores a 2003 foram contabilizados na conta Património Adquirido e após divisão em propriedade horizontal da Escola de S. Mamede, registou-se dois bens 69733 e 69734 (Escola de S. Mamede e Serviços da Universidade de Évora).

A conta 55.2 – Lucros não atribuídos – apresenta um aumento de 60.424,18 €, refletido pela contabilização dos lucros não atribuídos relativamente à empresa Maré e Habévora.

A conta 55.3 – Outras variações - reflete os ajustes de capital em relação às empresas Maré e Habévora.

A conta 59.01 – Regularizações de Imobilizado - apresenta uma diminuição no valor de 60.619,11 €, este valor é justificado pela aplicação do MEP na empresa Maré e Habévora, por último a diminuição da conta 59.02 – Resultados transitados – outras regularizações – justificam-se pela aplicação do resultado líquido de 2015 no valor de (4.890.006,39 €).



Município de Évora

2.29 – Demonstração do custo das mercadorias vendidas e das matérias consumidas:

(Unidade: €)

Movimentos	Matérias Primas Subsidiárias e de Consumo	TOTAL
Existências Iniciais	984.201,85	984.201,85
Compras	3.708.616,68	3.708.616,68
Regularização de Existências	-141.534,22	-141.534,22
Existências Finais	1.068.712,96	1.068.712,96
Custos das Mercadorias	3.482.571,35	3.482.571,35

Em 2016, o custo das mercadorias vendidas e matérias consumidas foi de 3.482.571,35 € na sua totalidade nas matérias-primas, subsidiárias e de consumo. A maioria dos custos do exercício respeita à saída de existências para consumo dos diversos serviços municipais, grande parte para realização de obras de reparação/manutenção e aquisição de água à empresa Águas de Lisboa e Vale do Tejo, S.A.

2.31 – Demonstração dos resultados financeiros:

Código das contas	Designação	Exercícios		Código das contas	Designação	Exercícios	
		2016	2015			2016	2015
CUSTOS E PERDAS				PROVEITOS E GANHOS			
681	Juros suportados	2.975.467,50	3.690.969,12	781	Juros Obtidos		207,86
682	Perdas em entidades participadas			782	Ganhos em entidades participadas	276.446,34	63.480,05
683	Amortizações de investimentos em imóveis	753.969,39		783	Rendimentos de imóveis		
684	Provisões para aplicações financeiras			784	Rendimentos de participações de capital		
685	Diferenças de câmbio desfavoráveis			785	Diferenças de câmbio favoráveis		
687	Perdas na alienação de aplicações de tesouraria			786	Descontos de pronto pagamentos obtidos		
688	Outros custos e perdas financeiras	10.685,02	13.376,80	787	Ganhos na alienação de aplicações de tesouraria		
	Resultados financeiros	-3.463.659,76	-3.640.526,51	788	Outros proveitos e ganhos financeiros	15,81	131,50
TOTAL DE CUSTOS E PERDAS FINANCEIROS		276.462,15	63.819,41	TOTAL DE PROVEITOS E GANHOS FINANCEIROS		276.462,15	63.819,41



Município de Évora

2.32 – Demonstração dos resultados extraordinários:

(Unidade: €)

Código das contas	Designação	Exercícios		Código das contas	Designação	Exercícios	
		2016	2015			2016	2015
CUSTOS E PERDAS				PROVEITOS E GANHOS			
691	Transferências de capital concedidas	428.246,95	820.877,39	791	Restituição de impostos		
692	Dívidas incobráveis	1.885.273,53		792	Recuperação de dívidas	121,45	134,84
693	Perdas em existências	144.947,04	51.060,10	793	Ganhos em existências	3.412,82	14.330,70
694	Perdas em imobilizações	409.366,79	485.927,52	794	Ganhos em imobilizações	341.758,93	258.556,93
695	Multas e penalidades	541.457,04	615,13	795	Benefícios de penalidades contratuais	868.641,59	193.860,10
696	Aumentos de amortizações e de provisões	501.950,08	412.530,10	796	Reduções de amortizações e de provisões	3.633.896,83	1.771.757,46
697	Correcções relativas a exercícios anteriores	459.904,40	875.686,46	797	Correcções relativas a exercícios anteriores	1.395.428,77	159.595,33
698	Outros custos e perdas extraordinários	100.981,60	8.447,50	798	Outros proveitos e ganhos extraordinários	1.421.230,33	1.185.906,95
	Resultados extraordinários	3.192.363,29	928.998,11				
TOTAL DE CUSTOS E PERDAS EXTRAORDINÁRIOS		7.664.490,72	3.584.142,31	TOTAL DE PROVEITOS E GANHOS EXTRAORDINÁRIOS		7.664.490,72	3.584.142,31

3. NOTAS SOBRE O PROCESSO ORÇAMENTAL E RESPETIVA EXECUÇÃO

Os documentos previsionais foram elaborados no respeito pelos princípios contabilísticos, orçamentais e das regras previsionais previstas no POCAL, com base no planeamento político e nas previsões da atividade municipal.

3.1 – Modificações do Orçamento

Apesar dos documentos serem elaborados com base numa previsão o mais real possível, a verdade é que, no decorrer do exercício, surgem sempre alterações aos pressupostos que estiveram na origem da sua elaboração, bem como mudanças na forma de execução de alguns projetos, que implicam alterações nas dotações orçamentais, reforço ou redução, quer nas receita quer na despesa. O quadro seguinte resume as modificações orçamentais realizadas ao longo do ano.



Município de Évora

Modificações Orçamentais

(Unidade: €)

RECEITA			DESPESA			
Designação	Dot. Iniciais	Dot.Corrigidas	Designação	Dot. Iniciais	Dot.Corrigidas	
CORRENTES	Impostos Directos	10.408.500,00	10.408.500,00	Pessoal	18.868.317,00	18.493.467,00
	Impostos Indirectos	138.500,00	138.500,00	Bens e Serviços	43.323.322,00	48.280.587,00
	Taxas, Multas O Penalidades	4.074.649,00	4.072.649,00	Transferências Correntes	2.086.290,00	1.955.847,00
	Rendimentos de Propriedade	36.000,00	36.000,00	Subsídios	0,00	0,00
	Transferências Correntes	15.939.640,00	15.939.640,00	Outras Despesas Correntes	742.142,00	2.139.981,05
	Venda de Bens e Serviços	6.605.500,00	6.607.500,00	Juros e outros encargos	5.651.151,00	6.634.151,00
	Outras Receitas Correntes	44.666.721,00	16.752.721,00			
Total Receitas Correntes	81.869.510,00	53.955.510,00	Total Despesas Correntes	70.671.222,00	77.504.033,05	
CAPITAL	Venda Bens Investimento	628.500,00	628.500,00	Aquisição Bens de Capital	12.573.432,00	12.566.432,00
	Transferências de Capital	5.382.990,00	5.382.990,00	Passivos Financeiros	3.335.166,00	3.342.166,00
	Activos Financeiros	5.000,00	5.000,00	Transferências de Capital	1.104.834,00	1.104.834,00
	Passivos Financeiros		32.500.000,00	Outras Despesas de Capital	0,00	0,00
	Outras Receitas de capital			Activos Financeiros	215.346,00	215.346,00
	Rep. não Abatidas Pagament.	14.000,00	14.000,00			
	Saldo de Gerência Anterior		2.246.811,05			
Total Receitas de Capital	6.030.490,00	40.777.301,05	Total Despesas de Capital	17.228.778,00	17.228.778,00	
TOTAL	87.900.000,00	94.732.811,05	TOTAL	87.900.000,00	94.732.811,05	

As modificações orçamentais podem tomar a forma de revisões ou alterações ao orçamento, sendo a distinção fundamental entre estas o facto de significarem ou não alteração do valor do orçamento aprovado.

No ano de 2016, foram feitas duas revisões orçamentais, a primeira para incorporar o saldo da gerência anterior, no valor de 2.246.811,05 €, deliberação de reunião de Câmara de 20/04/2016 e a segunda no valor de 4.586.000,00€ para dotar rubricas, com a finalidade de se processar faturas da empresa Águas do Centro Alentejo, SA / ALVT, deliberação de 31/10/2016 e 21 alterações orçamentais.



Município de Évora

3.1.1 – Modificações ao Orçamento da Receita

MAPA DO CONTROLO ORÇAMENTAL DA RECEITA

ENTIDADE: M. EVORA - MUNICÍPIO DE EVORA Período: 2016/01/01 a 2016/12/31 ANO 2016 PÁG. 1

CLASSIFICAÇÃO ECONÓMICA		PREVISÕES CORREGIDAS	RECEITAS POR COBRAR NO INÍCIO DO ANO	RECEITAS LIQUIDADAS	LIQUIDAÇÕES ANULADAS	RECEITAS COBRADAS BRUTAS	REEMBOLSOS/RESTITUIÇÕES		RECEITA COBRADA LIQUIDA	RECEITAS POR COBRAR NO FINAL DO ANO	ERR. FINANC. DAS REC.
CÓDIGO	DESCRIÇÃO						EMITIDOS	PAGOS			
(1)	(2)	(3)	(4)	(5)	(6)	(7)	(8)	(9)	(10 = 7-8)	(11=4-5-6-7)	(12)a
	RECEITAS CORRENTES	53.955.510,00	2.439.868,34	41.357.561,46	1463770,04	40.371.404,83			40.371.404,83	1.962.254,93	74,9
01	IMPOSTOS DIRECTOS	10.408.500,00		12.778.262,36		12.778.262,36			12.778.262,36		122,8
0102	OUTROS	10.408.500,00		12.778.262,36		12.778.262,36			12.778.262,36		122,8
010202	IMPOSTO MUNICIPAL SOBRE IMOVEIS	6.561.000,00		7.254.300,52		7.254.300,52			7.254.300,52		110,6
010203	IMPOSTO UNICO DE CIRCULACAO	1.214.000,00		1.177.162,30		1.177.162,30			1.177.162,30		97,0
010204	IMPOSTO MUNICIPAL S/ TRANSMISSOES ONEROSAS IMOVEIS	1.795.500,00		2.911.104,20		2.911.104,20			2.911.104,20		162,1
010205	DEGRAMA	832.000,00		1.435.695,34		1.435.695,34			1.435.695,34		172,6
010207	IMPOSTOS ABOLIDOS	5.000,00									
01020702	IMPOSTO MUNICIPAL DE SISA	5.000,00									
010299	IMPOSTOS DIRECTOS DIVERSOS	1.000,00									
02	IMPOSTOS INDIRECTOS	138.500,00	89.023,44	306.429,66	3.889,26	312.374,56			312.374,56	79.189,28	225,5
0202	OUTROS	138.500,00	89.023,44	306.429,66	3.889,26	312.374,56			312.374,56	79.189,28	225,5
020206	IMPOSTOS INDIRECTOS ESPECIFICOS DAS AUTARQUIAS LOCAIS	138.500,00	89.023,44	306.429,66	3.889,26	312.374,56			312.374,56	79.189,28	225,5
02020602	Loteamentos e Obras	25.500,00		499,92		499,92			499,92		2,0
02020605	Publicidade	89.000,00	89.023,44	267.264,40	3.889,26	273.209,30			273.209,30	78.189,28	207,0
02020699	Outros	24.000,00		38.665,34		38.665,34			38.665,34		161,1
0202069901	TMOP	23.500,00		38.665,34		38.665,34			38.665,34		164,5
0202069902	TUPE	500,00									
04	TAXAS, MULTAS E OUTRAS PENALIDADES	4.072.649,00	1.073.263,45	2.972.974,50	448.757,79	2.950.413,77			2.950.413,77	647.066,39	72,4
0401	TAXAS	3.842.649,00	1.032.582,96	2.832.943,12	434.125,61	2.815.981,11			2.815.981,11	615.429,36	73,3
040101	TAXAS DE JUSTIÇA	500,00		642,58		642,58			642,58		128,5
040113	TAXAS DE PORTOS	36.000,00	10.754,37	58.226,17	1.704,51	49.041,13			49.041,13	17.834,93	137,3
040125	TAXAS ESPECIFICAS DAS AUTARQUIAS LOCAIS	3.800.149,00	1.021.838,59	2.759.853,23	429.951,38	2.754.145,98			2.754.145,98	597.594,46	72,5
04012501	Mercados e Feiras	12.500,00	3.263,80	1.336,94	3.263,80	1.336,94			1.336,94		10,7
04012502	Loteamentos e Obras	529.000,00	994.776,28	403.537,26	359.010,66	473.092,96			473.092,96	566.211,92	89,4
04012503	Ocupação da Via Pública	70.000,00	1.325,42	72.744,62	67,02	72.136,60			72.136,60	1.964,22	103,1
04012504	Caniçoes	3.500,00		3.364,10		3.364,10			3.364,10		96,1
04012506	Saneamento	1.710.000,00		919.501,02	33.379,41	866.125,61			866.125,61		50,7
04012599	Outras	1.475.149,00	22.471,09	1.359.369,29	14.220,49	1.338.091,57			1.338.091,57	29.518,32	90,7
0401259901	TUPE	1.000,00		2.253,73		2.253,73			2.253,73		225,4
0401259902	TAXA PELA EMISSAO DO CERTIFICADO DE REGISTO	500,00		845,00		945,00			945,00		189,0
0401259903	ESTACIONAMENTO TAXIFADO - PARQUIMETROS	847.700,00		539.971,66		539.971,66			539.971,66		63,7
0401259904	ESTACIONAMENTO - LUGARES RESERVADOS	29.925,00	5.267,83	52.899,63	3.840,33	41.245,74			41.245,74	13.181,39	142,6
0401259905	TAXA DE ESTACIONAMENTO	11.524,00		44.467,17		44.467,17			44.467,17		385,9
0401259906	TMOP	1.000,00									
0401259999	OUTRAS	584.500,00	17.102,26	719.831,90	10.390,16	709.208,07			709.208,07	16.336,93	121,3
040199	TAXAS DIVERSAS	6.000,00		14.221,14	2.469,72	11.751,42			11.751,42		195,9
04019901	TRE AGUA	1.000,00		3.991,41	1.393,00	6.598,37			6.598,37		659,8
04019902	TRE SANEAMENTO	1.000,00		4.946,41	1.017,30	3.929,09			3.929,09		392,9
04019903	TAXA GESTAO DE RESIDUOS	1.000,00		576,91		576,91			576,91		57,7
04019904	TAXA FIXA AGUA	1.000,00		1.718,94	44,69	1.674,26			1.674,26		167,4
04019905	TAXA FIXA SANEAMENTO	1.000,00		548,31	0,31	548,00			548,00		54,8
04019906	TAXA FIXA RSU	1.000,00		639,16	14,37	424,79			424,79		42,5
0402	MULTAS E OUTRAS PENALIDADES	230.000,00	48.670,49	140.031,38	14.632,18	134.432,66			134.432,66	31.637,03	58,4
040201	JUNOS DE MORA	179.000,00	37.489,69	82.564,05	11.451,38	76.965,33			76.965,33	31.637,03	43,0

[a] (12 = 10 / 3 * 100)



Município de Évora

MAPA DO CONTROLO ORÇAMENTAL DA RECEITA

ANO 2016
PÁG. 2

ENTIDADE: M.ÉVORA - MUNICÍPIO DE ÉVORA Período: 2016/01/01 a 2016/12/31

CLASSIFICAÇÃO ECONÓMICA		PREVISÕES CORRIGIDAS	RECEITAS POR COBRAR NO INÍCIO DO ANO	RECEITAS LIQUIDADAS	LIQUIDAÇÕES ANULADAS	RECEITAS COBRADAS BRUTAS	REEMBOLSOS/RESTITUIÇÕES		RECEITA COBRADA LIQUIDA	RECEITAS POR COBRAR NO FINAL DO ANO	GRAU EXEC. FINAN. C/AS REC.
CÓDIGO	DESCRIÇÃO						EMITIDOS	PAGOS			
(1)	(2)	(3)	(4)	(5)	(6)	(7)	(8)	(9)	(10)	(11)	(12)
040202	JUROS COMPENSATÓRIOS	9.500,00	3.180,80	6.601,24	3.180,80	6.601,24			6.601,24		69,5
040204	CUMULOS E PENALIDADES POR CONTRA-ORDENAÇÕES	10.500,00		8.407,84		8.407,84			8.407,84		80,1
040205	MULTAS DE ESTACIONAMENTO	7.000,00		42.446,38		42.446,38			42.446,38		606,4
040299	MULTAS E PENALIDADES DIVERSAS	24.000,00		11,87		11,87			11,87		0,0
05	RENTIMENTOS DE PROPRIEDADES	36.000,00	352.167,47	310.734,68	336.589,28	16.040,54			16.040,54	310.272,33	44,6
0510	RENTAS	36.000,00	352.167,47	310.734,68	336.589,28	16.040,54			16.040,54	310.272,33	44,6
051005	RENTAS DE DOMÍNIO PÚBLICO	36.000,00	352.167,47	310.734,68	336.589,28	16.040,54			16.040,54	310.272,33	44,6
06	TRANSFERÊNCIAS CORRENTES	15.939.640,00	6.105,00	15.182.051,93	1.230,00	15.180.981,93			15.180.981,93	5.945,00	95,2
0601	SOCIEDADES E QUASE-SOCIEDADES NÃO FINANCEIRAS	68.500,00	6.105,00	67.327,50	1.230,00	66.257,50			66.257,50	5.945,00	96,7
060102	PRIVADAS	68.500,00	6.105,00	67.327,50	1.230,00	66.257,50			66.257,50	5.945,00	96,7
0603	ADMINISTRAÇÃO CENTRAL	15.865.640,00		15.038.690,09		15.038.690,09			15.038.690,09		94,9
060301	ESTADO	15.267.955,00		15.038.690,09		15.038.690,09			15.038.690,09		90,5
06030101	Fundo de Equilíbrio Financeiro	8.169.149,00		8.791.694,52		8.791.694,52			8.791.694,52		107,6
06030102	Fundo Social Municipal	810.158,00		810.158,00		810.158,00			810.158,00		100,0
06030103	Participação fixa no IRS	3.139.148,00		2.606.606,00		2.606.606,00			2.606.606,00		83,0
06030199	Outras	3.149.500,00		2.830.241,57		2.830.241,57			2.830.241,57		89,9
060306	ESTADO - PARTICIPAÇÃO COMUNITÁRIA EM PROJECTOS CO-FINANCIADOS	587.685,00									
0605	ADMINISTRAÇÃO LOCAL	5.500,00		76.034,34		76.034,34			76.034,34		1382,4
060501	CONTINENTE	5.500,00		76.034,34		76.034,34			76.034,34		1382,4
06050101	MUNICÍPIOS	5.500,00		76.034,34		76.034,34			76.034,34		1382,4
07	VENDA DE BENS E SERVIÇOS CORRENTES	6.607.500,00	802.839,79	9.170.404,04	668.953,51	8.506.332,44			8.506.332,44	797.957,88	128,7
0701	VENDA DE BENS	2.270.500,00	17.077,61	3.497.918,02	369.054,05	3.127.957,56			3.127.957,56	17.984,02	137,9
070103	PUBLICAÇÕES E IMPRESSOS	3.000,00	274,50	4.879,41		4.869,02			4.869,02	293,97	162,0
070105	BENS INTANGÍVEIS	1.500,00	18.984,98	4.131,30	6.159,98	8.956,30			8.956,30	587,1	597,1
070107	PRODUTOS ALIMENTARES E BEBIDAS	2.000,00		1.523,55		1.523,55			1.523,55		76,2
070108	MERCADORIAS	1.500,00		66.865,01	29.012,20	25.980,81			25.980,81	11.872,00	1732,1
07010800	MERCADORIAS			138,83		138,83			138,83		1
07010899	OUTROS	1.500,00		66.726,18	29.012,20	25.841,98			25.841,98	11.872,00	1722,0
070111	PRODUTOS ACABADOS E INTERMÉDIOS	2.207.500,00	5.816,05	3.356.866,74	330.648,93	3.026.217,81			3.026.217,81	5.816,05	137,1
07011101	AGUA	2.207.500,00	5.816,05	3.356.866,74	330.648,93	3.026.217,81			3.026.217,81	5.816,05	137,1
070199	OUTROS	55.000,00		63.652,01	3.232,94	60.419,07			60.419,07		109,9
0702	SERVIÇOS	969.500,00	389.487,77	2.658.643,25	261.982,48	2.462.664,70			2.462.664,70	323.483,84	254,0
070201	ALUGUER DE ESPAÇOS E EQUIPAMENTOS	96.500,00	38.656,74	20.765,65	7.210,81	21.585,86			21.585,86	22.626,69	22,4
070206	SERVIÇOS SOCIAIS, RECREATIVOS, CULTURAIS E DE DESPORTO	126.500,00	9.326,51	158.075,23		157.091,23			157.091,23	10.310,51	124,2
07020602	Serviços Recreativos	122.000,00	3.637,35	146.756,79		145.772,79			145.772,79	8.621,35	119,5
0702060201	Turismo Sénior		3.112,50							3.112,50	120,1
0702060202	Piscina Municipal	117.500,00		141.144,60		141.144,60			141.144,60		102,9
0702060299	Outros	4.500,00	4.500,85	5.612,19		4.628,19			4.628,19	5.508,85	102,9
07020603	Serviços Culturais	3.500,00		9.809,44		9.809,44			9.809,44		280,3
0702060302	BIBLIOTECA ONLINE	3.500,00		9.809,44		9.809,44			9.809,44		280,3

(a) (12 = 10 / 3 * 100)



Município de Évora

MAPA DO CONTROLO ORÇAMENTAL DA RECEITA

CLASSIFICAÇÃO ECONÓMICA		PREVISÕES CORREGIDAS	RECEITAS POR COBRAR NO INÍCIO DO ANO	RECEITAS LIQUIDADAS	LIQUIDAÇÕES ANULADAS	RECEITAS COBRADAS BRUTAS	REEMBOLSOS/RESTITUIÇÕES		RECEITA COBRADA LIQUIDA	RECEITAS POR COBRAR NO FINAL DO ANO	GRUPO EXEC. FINANC. DAS REC.
CÓDIGO	DESCRIÇÃO						EMITIDOS	PAGOS			
(1)	(2)	(3)	(4)	(5)	(6)	(7)	(8)	(9)	(10 - 7-9)	(11-4+5-6-7)	(12)a
07020804	Serviços Desportivos	1.000,00	1.689,16	1.509,00		1.509,00			1.509,00	1.689,16	150.9
070209	SERVIÇOS ESPECÍFICOS DAS AUTARQUIAS	746.500,00	349.504,52	2.479.801,37	254.771,64	2.283.987,61			2.283.987,61	290.546,64	106.0
07020901	Bancamento	23.500,00		1.569.681,41	119.776,86	1.449.904,55			1.449.904,55		6169.8
07020902	Resíduos Sólidos	375.000,00	35.328,23	549.429,98	57.488,07	496.230,58			496.230,58	31.049,56	132.3
07020903	Transportes Colectivos de Pessoas e Mercadorias		1.133,17							1.133,17	17.2
0702090303	Transportes de pessoas e mercadorias		1.133,17							1.133,17	17.2
07020904	Trabalhos por Conta de Particulares	19.000,00	130.725,71	18.119,51	29.730,26	18.013,97			18.013,97	121.100,89	94.8
07020905	Cemitérios	76.000,00		66.802,75		66.802,75			66.802,75		67.9
07020906	Mercados e Feiras	203.500,00	2.582,25	211.670,61	1.955,50	208.952,97			208.952,97	3.344,39	102.7
07020907	Parques de Estacionamento	4.500,00	119.702,89	33.384,04	45.727,24	11.675,84			11.675,84	85.382,75	259.5
07020999	Outros	45.000,00	40.032,27	31.803,07	92,61	32.406,85			32.406,85	38.535,88	72.0
0703	RENTAS	3.367.500,00	396.274,81	3.013.842,77	37.916,98	2.915.710,18			2.915.710,18	456.490,02	86.6
070302	EDIFÍCIOS	142.500,00	176.718,04	195.686,49	31.962,77	119.817,51			119.817,51	220.626,25	84.1
070399	OUTRAS	3.225.000,00	219.556,37	2.818.156,28	5.954,21	2.795.892,67			2.795.892,67	235.863,77	86.7
08	OUTRAS RECEITAS CORRENTES	16.752.721,00	116.469,19	636.704,29	4.350,20	626.999,23			626.999,23	121.824,05	3.7
0801	OUTRAS	16.752.721,00	116.469,19	636.704,29	4.350,20	626.999,23			626.999,23	121.824,05	3.7
080199	OUTRAS	16.752.721,00	116.469,19	636.704,29	4.350,20	626.999,23			626.999,23	121.824,05	3.7
08019902	Indemn. p/estragos provocados p/outras viaturas/quaisquer outros equip. das autarquias locais	1.500,00	4.284,40	2.343,66	1.649,01	1.723,94			1.723,94	3.255,31	114.9
08019905	Indemnizações Compensatórias	10.000,00		13.891,32		6.132,48			6.132,48	6.958,88	61.3
08019999	Diversas	16.741.221,00	112.184,79	621.269,11	2.701,19	619.142,61			619.142,61	111.609,90	3.7
	RECEITAS DE CAPITAL	38.516.490,00	132.146,48	34.810.785,46	88.910,55	34.678.185,71			34.678.185,71	175.835,68	90.0
09	VENA DE BENS DE INVESTIMENTO	628.500,00	132.146,48	396.723,47	88.760,55	272.525,72			272.525,72	167.583,68	43.4
0901	TERRENOS	528.000,00	132.146,48	388.198,31	88.760,55	264.000,56			264.000,56	167.583,68	50.0
090101	SOCIEDADES E QUASE-SOCIEDADES NÃO FINANCEIRAS	528.000,00	181.133,00	388.198,31	57.747,07	264.000,56			264.000,56	167.583,68	50.0
090110	FAMÍLIAS		31.013,48		31.013,48						
0902	HABITAÇÕES	100.000,00		8.525,16		8.525,16			8.525,16		8.5
090210	FAMÍLIAS	100.000,00		8.525,16		8.525,16			8.525,16		8.5
0904	OUTROS BENS DE INVESTIMENTO	500,00									
090401	SOCIEDADES E QUASE-SOCIEDADES NÃO FINANCEIRAS	500,00									
09040101	Equipamento de Transporte	500,00									
10	TRANSFERÊNCIAS DE CAPITAL	5.382.990,00		1.898.459,99		1.898.459,99			1.898.459,99		35.3
1003	ADMINISTRAÇÃO CENTRAL	5.382.990,00		1.898.459,99		1.898.459,99			1.898.459,99		35.3
100301	ESTADO	1.641.615,00		1.838.608,31		1.838.608,31			1.838.608,31		112.0
10030101	Fundo de Equilíbrio Financeiro	1.441.615,00		1.565.319,00		1.565.319,00			1.565.319,00		108.6
10030104	Cooperação Técnica e Financeira	200.000,00		273.289,31		273.289,31			273.289,31		126.6
100307	ESTADO- PARTICIPAÇÃO COMUNITÁRIA EM PROJECTOS CO-FINANCIADOS	3.741.375,00		59.851,68		59.851,68			59.851,68		1.6
10030703	LIPE	490.000,00									
10030704	COOPERAÇÃO TRANSFRONTEIRIÇA	3.750,00									
10030718	INALENTEJO	1.500.000,00		59.851,68		59.851,68			59.851,68		4.0

[a] (12 - 10 / 3 * 100)



Município de Évora

MAZÁ DO CONTROLO ORÇAMENTAL DA RECEITA

ENTIDADE: M. EVORA - MUNICÍPIO DE EVORA Período: 2016/01/01 a 2016/12/31 ANO 2016 PÁG. 4

CLASSIFICAÇÃO ECONÓMICA		PREVISÕES CORRIGIDAS (13)	RECEITAS POR COBRAR NO INÍCIO DO ANO (14)	RECEITAS LIQUIDADAS (15)	LIQUIDAÇÕES ANULADAS (16)	RECEITAS COBRADAS BRUTAS (17)	REEMBOLSOS/SUBSTITUIÇÕES		RECEITA CORRIDA LIQUIDA (10 = 7-9)	RECEITAS POR COBRAR NO FINAL DO ANO (11 = 4-2-6-7)	TRAM. EXEC. FINANC. DAS REC. (12) a
CÓDIGO (11)	DESCRIÇÃO (12)						EMITIDOS (18)	PARCIS (19)			
1003072	PORTUGAL2020	1.747.623,00									
11	ACTIVOS FINANCEIROS	5.000,00		15.602,00	150,00	7.200,00			7.200,00	8.252,00	144,0
1106	EMPRÉSTIMOS A MÉDIO E LONGO PRAZO	5.000,00		15.602,00	150,00	7.200,00			7.200,00	8.252,00	144,0
110601	PRADOS SOCIEDADES E QUASE-SOCIEDADES NÃO FINANCEIRAS	5.000,00		15.602,00	150,00	7.200,00			7.200,00	8.252,00	144,0
12	PASSIVOS FINANCEIROS	32.500.000,00		32.500.000,00		32.500.000,00			32.500.000,00		100,0
1206	EMPRÉSTIMOS A MÉDIO E LONGO PRAZO	32.500.000,00		32.500.000,00		32.500.000,00			32.500.000,00		100,0
120602	PRADOS SOCIEDADES FINANCEIRAS	32.500.000,00		32.500.000,00		32.500.000,00			32.500.000,00		100,0
	OUTRAS RECEITAS	2.260.811,05	841,24	2.264.148,71	41,97	2.264.148,71			2.264.148,71	799,27	100,1
15	REPOSIÇÕES NÃO AVANTIAS NOS PAGAMENTOS	14.000,00	841,24	17.337,66	41,97	17.337,66			17.337,66	799,27	123,8
1501	REPOSIÇÕES NÃO AVANTIAS NOS PAGAMENTOS	14.000,00	841,24	17.337,66	41,97	17.337,66			17.337,66	799,27	123,8
150101	REPOSIÇÕES NÃO AVANTIAS NOS PAGAMENTOS	14.000,00	841,24	17.337,66	41,97	17.337,66			17.337,66	799,27	123,8
16	SALDO DA GERÊNCIA ANTERIOR	2.246.811,05		2.246.811,05		2.246.811,05			2.246.811,05		100,0
1601	SALDO ORÇAMENTAL	2.246.811,05		2.246.811,05		2.246.811,05			2.246.811,05		100,0
160101	NA POSSE DO SERVIÇO	2.246.811,05		2.246.811,05		2.246.811,05			2.246.811,05		100,0
	TOTAL	44.732.811,05	2.572.856,06	76.432.495,63	152.722,36	17.313.739,25			77.313.739,25	2.126.099,88	81,6

[a] 122 - 10 / 3 * 100

Em de 1.1.2017

[Handwritten signature]

2017 Abel +28

[Handwritten signature]



Município de Évora

3.1.2 – Modificações ao Orçamento da Despesa

ENTIDADE		MODIFICAÇÕES AO ORÇAMENTO DA DESPESA POR ECONOMIA			Página: 1
MUNICÍPIO DE EVORA		MODIFICAÇÃO NÚMERO: 21	NÚMERO DO ANO CONTABILÍSTICO DE 2016	DATA DE APROVAÇÃO	
IDENTIFICAÇÃO DAS RUBRICAS		DESPESA			0 8 5
CLASSIFICAÇÃO ECONÓMICA	DESCRIÇÃO	DOTAÇÃO ANTERIOR	MODIFICAÇÕES ORÇAMENTAIS INSCRIÇÕES / REFORÇOS	DIMINUIÇÕES / ANULAÇÕES	
01	DESPESAS COM O PESSOAL	18.493.467,00			18.493.467,00
0101	REMUNERAÇÕES CERTAS E PERMANENTES	13.625.600,00			13.625.600,00
010101	TITULARES DE ORÇÃO DE SOBREVIVÊNCIA E MEMBROS DE ÓCULO	267.580,00			267.580,00
010104	PESSOAL DOS QUADROS - REGIME DE CONTRATO INDIVIDUAL	9.494.970,00			9.494.970,00
01010401	PESSOAL EM FUNÇÕES	9.494.940,00			9.494.940,00
01010402	ALTERAÇÕES OBRIGATORIAS DE POSICIONAMENTO REMUNERATORIO	10,00			10,00
01010403	ALTERAÇÕES FACULTATIVAS DE POSICIONAMENTO REMUNERATORIO	10,00			10,00
01010404	RECRUTAMENTO DE PESSOAL PARA NOVOS POSTOS DE TRABALHO	10,00			10,00
010106	PESSOAL CONTRATADO A TERMO	171.830,00			171.830,00
01010601	PESSOAL EM FUNÇÕES	171.800,00			171.800,00
01010602	ALTERAÇÕES OBRIGATORIAS DE POSICIONAMENTO REMUNERATORIO	10,00			10,00
01010603	ALTERAÇÕES FACULTATIVAS DE POSICIONAMENTO REMUNERATORIO	10,00			10,00
01010604	RECRUTAMENTO DE PESSOAL PARA NOVOS POSTOS DE TRABALHO	10,00			10,00
010107	PESSOAL EM REGIME DE CARRERA OU AVANÇA	10,00			10,00
010108	PESSOAL AFETUANDO APOSENTAÇÃO	25.600,00			25.600,00
010109	PESSOAL EM QUALQUER OUTRA SITUAÇÃO	231.500,00			231.500,00
010111	REPRESENTAÇÃO	73.400,00			73.400,00
010113	SUBSÍDIO DE REFLEXÃO	1.017.700,00			1.017.700,00
010114	SUBSÍDIO DE FÉRIAS E MALD	2.024.900,00			2.024.900,00
010115	REMUNERAÇÕES POR DOENÇA E MATERNIDADE/ENFERMIDADE	318.110,00			318.110,00
0102	ABONOS VARIÁVEIS OU EVENTUAIS	575.394,00			575.394,00
010202	BONAS EXTRAORDINÁRIAS	260.800,00			260.800,00
010204	AJUDAS DE CUSTO	33.044,00			33.044,00
010205	ABONO PARA FALHAS	40.100,00			40.100,00
010211	SUBSÍDIO DE TURNO	181.300,00			181.300,00
010213	OUTROS SUPLEMENTOS E PREMÍOS	41.747,00			41.747,00
01021301	PREMÍOS DE DESEMPENHO	10,00			10,00
01021302	OUTROS	41.737,00			41.737,00
010214	OUTROS ABONOS EM NOMEÁRIO OU ESPÉCIE	18.400,00			18.400,00
0103	SEGURANÇA SOCIAL	4.292.476,00			4.292.476,00
010301	ENCARGOS COM A SAÚDE	439.980,00			439.980,00
010303	SUBSÍDIO FAMILIAR A CRIANÇAS E JOVENS	71.000,00			71.000,00
010304	OUTRAS PRESTAÇÕES FAMILIARES	4.700,00			4.700,00
010305	CONTRIBUIÇÕES PARA A SEGURANÇA SOCIAL	3.750.846,00			3.750.846,00
01030501	Assistência na Doença dos Funcionários Públicos	623.136,00			623.136,00
01030502	SEGURANÇA SOCIAL DO PESSOAL EM REGIME DE CONTRATO DE TRABALHO EM FUNÇÕES PÚBLICAS (RCTFP)	3.127.700,00			3.127.700,00
0103050201	CADIA GERAL DE APOSENTAÇÕES	2.262.300,00			2.262.300,00
0103050202	SEGURANÇA SOCIAL - REGIME GERAL	865.400,00			865.400,00
01030503	OUTROS	10,00			10,00
010306	ACIDENTES EM SERVIÇOS E DOENÇAS PROFISSIONAIS	25.950,00			25.950,00
02	AQUISIÇÃO DE BENS E SERVIÇOS	48.280.567,00			48.280.567,00
0201	AQUISIÇÃO DE BENS	25.621.444,00			25.621.444,00
020101	MATERIAIS-PRIMAS E SUBSIDIÁRIAS	836.444,00			836.444,00
020102	COMBUSTÍVEIS E LUBRIFICANTES	646.873,00			646.873,00
02010201	GASOLINA	53.905,00			53.905,00
02010202	GASÓLEO	541.395,00			541.395,00
02010299	OUTROS	50.773,00			50.773,00
020104	LIMPEZA E HIGIENE	192.288,00			192.288,00
020105	ALIMENTAÇÃO - REFEIÇÕES CONFECCIONARIAS	119.410,00			119.410,00
020106	ALIMENTAÇÃO - GÊNEROS PARA CONFECCIONAR	5.800,00			5.800,00
020107	VESTUÁRIO E ARTIGOS PESSOAIS	108.893,00			108.893,00
020108	MATERIAL DE ESCRITÓRIO	53.431,00			53.431,00
020109	PRODUTOS QUÍMICOS E FARMACÊUTICOS	75.917,00			75.917,00
020112	MATERIAL DE TRANSPORTE- PEÇAS	94.869,00			94.869,00
020115	PREMÍOS, CONDECOORAÇÕES E OFERTAS	3.824,00			3.824,00
020116	MERCADORIAS PARA VENDA	23.182.114,00			23.182.114,00
02011601	ÁGUA	23.182.114,00			23.182.114,00
020117	FERRAMENTAS E UTENSÍLIOS	61.277,00			61.277,00



Município de Évora

ENTIDADE		MODIFICAÇÕES AO ORÇAMENTO DA DESPESA POR ECONOMIA			Página: 2	
MUNICÍPIO DE ÉVORA		MODIFICAÇÃO NÚMERO: 21	NÚMERO	DO ANO CONTABILÍSTICO DE 2016	DATA DE APROVAÇÃO	
IDENTIFICAÇÃO DAS RUBRICAS		DESPESA			0 B S	
CLASSIFICAÇÃO ECONOMICA	DESCRIÇÃO	DOTAÇÃO ANTERIOR	MODIFICAÇÕES ORÇAMENTAIS			DOTAÇÃO SEQUINTE
			INSCRIÇÕES / REFORÇOS	DIMINUIÇÕES / ANULAÇÕES		
020118	LIVROS E DOCUMENTAÇÃO TÉCNICA	216,00			216,00	
020119	ARTES E MONUMENTOS E DE DECORAÇÃO	100,00			100,00	
020120	MATERIAL DE EDUCAÇÃO, CULTURA E RECREIO	410,00			410,00	
020121	OUTROS BENS	240.378,00			240.378,00	
0202	AQUISIÇÃO DE SERVIÇOS	22.659.143,00			22.659.143,00	
020201	ENCARGOS DAS INSTALAÇÕES	2.548.338,00			2.548.338,00	
020202	LIMPEZA E HIGIENE	191.605,00			191.605,00	
020203	CONSERVAÇÃO DE BENS	575.795,00			575.795,00	
020204	LOCAÇÃO DE EDIFÍCIOS	253.840,00			253.840,00	
020208	LOCAÇÃO DE OUTROS BENS	632.709,00			632.709,00	
020209	COMUNICAÇÕES	582.351,00			582.351,00	
020210	TRANSPORTES	480.712,00			480.712,00	
020212	SEGuros	303.000,00			303.000,00	
020213	DESLOCAÇÕES E ESTADAS	47.071,00			47.071,00	
020214	ESTUDOS, PARCELOS, PROJECTOS E CONSULTORIA	211.500,00			211.500,00	
020215	FORMAÇÃO	17.980,00			17.980,00	
020216	SEMINÁRIOS, EXPOSIÇÕES E SEMINÁRIOS	500,00			500,00	
020217	POPULARIDADE	57.608,00			57.608,00	
020218	VIGILÂNCIA E SEGURANÇA	508.887,00			508.887,00	
020220	OUTROS TRABALHOS ESPECIALIZADOS	1.521.125,00			1.521.125,00	
020224	ENCARGOS DE COBRANÇA DE RECEITAS	544.944,00			544.944,00	
020225	OUTROS SERVIÇOS	14.181.178,00			14.181.178,00	
03	JUROS E OUTROS ENCARGOS	6.634.151,00			6.634.151,00	
0301	JUROS DA DÍVIDA PÚBLICA	1.835.487,00			1.835.487,00	
030103	SOCIEDADES FINANCEIRAS- BANCOS E OUTRAS INSTITUIÇÕES	695.000,00			695.000,00	
03010502	EMPRESTIMOS DE MÉDIO E LONGO PRAZO	695.000,00			695.000,00	
030105	ADMINISTRAÇÃO PÚBLICA CENTRAL- ESTADO	1.140.487,00			1.140.487,00	
03010502	EMPRESTIMOS DE MÉDIO E LONGO PRAZO	1.140.487,00			1.140.487,00	
0302	OUTROS ENCARGOS CORRENTES DA DÍVIDA PÚBLICA	5.000,00			5.000,00	
030201	DESPESAS DIVERSAS	5.000,00			5.000,00	
0303	JUROS DE LOCAÇÃO FINANCEIRA	2.500,00			2.500,00	
030305	MATERIAL DE TRANSPORTE	2.500,00			2.500,00	
0306	OUTROS ENCARGOS FINANCEIROS	4.791.164,00			4.791.164,00	
030601	OUTROS ENCARGOS FINANCEIROS	4.791.164,00			4.791.164,00	
04	TRANSFERÊNCIAS CORRENTES	1.955.847,00			1.955.847,00	
0401	SOCIEDADES E QUASI-SOCIEDADES NÃO FINANCEIRAS	50.000,00			50.000,00	
040101	PÚBLICAS	50.000,00			50.000,00	
04010101	EMPRESAS PÚBLICAS MUNICIPAIS E INTERMUNICIPAIS	50.000,00			50.000,00	
0405	ADMINISTRAÇÃO LOCAL	982.213,00			982.213,00	
040501	CONTINENTE	982.213,00			982.213,00	
04050102	FREGUESIAS	590.853,00			590.853,00	
04050104	ASSOCIAÇÕES DE MUNICÍPIOS	379.834,00			379.834,00	
04050108	OUTROS	11.526,00			11.526,00	
0407	INSTITUIÇÕES SEM FINS LUCRATIVOS	303.640,00			303.640,00	
040701	INSTITUIÇÕES SEM FINS LUCRATIVOS	303.640,00			303.640,00	
0408	FAMÍLIAS	309.326,00			309.326,00	
040802	OUTRAS	309.326,00			309.326,00	
04080202	OUTRAS	309.326,00			309.326,00	
0409	RESTO DO MUNDO	310.668,00			310.668,00	
040902	RESTO DO MUNDO- UNIÃO EUROPEIA- PAÍSES MEMBROS	310.668,00			310.668,00	
06	OUTRAS DESPESAS CORRENTES	2.139.981,05			2.139.981,05	
0602	DIVERSAS	2.139.981,05			2.139.981,05	
060203	OUTRAS	2.139.981,05			2.139.981,05	
06020301	Outras Instituições	244.613,00			244.613,00	
06020302	IVA Pago	1.407.374,00			1.407.374,00	
06020304	Serviços Bancários	60.396,00			60.396,00	
06020305	OUTRAS	427.598,05			427.598,05	
07	AQUISIÇÃO DE BENS DE CAPITAL	12.566.432,00			12.566.432,00	
0701	INVESTIMENTOS	12.509.974,00			12.509.974,00	



Município de Évora

ENTIDADE		MODIFICAÇÕES AO ORÇAMENTO DA DESPESA POR ECONÓMICA			Página: 3
MUNICÍPIO DE ÉVORA		MODIFICAÇÃO NÚMERO: 21	NÚMERO	DO ANO CONTABILÍSTICO DE 2016	DATA DE APROVAÇÃO:
IDENTIFICAÇÃO DAS RUBRICAS		DESPESA			O B S
CLASSIFICAÇÃO ECONÓMICA	DESCRIÇÃO	DOTAÇÃO ANTERIOR	MODIFICAÇÕES ORÇAMENTAIS INSCRIÇÕES / REPOZIÇÕES	DIMINUIÇÕES / ANULAÇÕES	
070101	TERRENOS	4.859.000,00			4.859.000,00
070103	EDIFÍCIOS	2.895.416,00			2.895.416,00
07010301	Instalações de Serviços	1.301.717,00			1.301.717,00
07010305	Escolas	1.587.199,00			1.587.199,00
07010307	Outros	1.500,00			1.500,00
07010399	OUTROS	5.000,00			5.000,00
070104	CONSTRUÇÕES DIVERSAS	3.738.998,00			3.738.998,00
07010401	Viadutos, Arcos e Obras Complementares	1.263.651,00			1.263.651,00
07010403	Estações de Tratamento de Águas Residuais	98.197,00			98.197,00
07010404	Iluminação Pública	54.332,00			54.332,00
07010405	Parques e Jardins	6.687,00			6.687,00
07010406	Instalações Desportivas e Recreativas	96.495,00			96.495,00
07010409	Sinalização e Trânsito	61.982,00			61.982,00
07010411	Infraestruturas para Tratamento de Resíduos Sólidos	43.966,00			43.966,00
07010412	Comitórias	15.000,00			15.000,00
07010413	Outros	1.842.491,00			1.842.491,00
07010499	Outros	256.198,00			256.198,00
070107	EQUIPAMENTO DE INFORMÁTICA	82.365,00			82.365,00
070108	SOFTWARE INFORMÁTICO	140.693,00			140.693,00
070109	EQUIPAMENTO ADMINISTRATIVO	20.143,00			20.143,00
070110	EQUIPAMENTO BÁSICO	771.012,00			771.012,00
07011001	Equipamento de Recolha de Resíduos	180.000,00			180.000,00
07011002	Outro	591.012,00			591.012,00
070111	FERRAMENTAS E UTENSÍLIOS	1.846,00			1.846,00
070115	OUTROS INVESTIMENTOS	500,00			500,00
0702	LOCAÇÃO FINANCEIRA	50.000,00			50.000,00
070304	MATERIAL DE TRANSPORTE - AMORTIZAÇÃO	50.000,00			50.000,00
0703	BENS DE DOMÍNIO PÚBLICO	6.458,00			6.458,00
070305	BENS DE PATRIMÓNIO HISTÓRICO, ARTÍSTICO E CULTURAL	6.458,00			6.458,00
08	TRANSFERÊNCIAS DE CAPITAL	1.104.834,00			1.104.834,00
0805	ADMINISTRAÇÃO LOCAL	1.048.813,00			1.048.813,00
080501	CONTINGENTE	1.048.813,00			1.048.813,00
08050102	FREGUESIAS	1.034.138,00			1.034.138,00
08050104	ASSOCIAÇÕES DE MUNICÍPIOS	13.875,00			13.875,00
0807	INSTITUIÇÕES SEM FINS LUCRATIVOS	41.821,00			41.821,00
080701	INSTITUIÇÕES SEM FINS LUCRATIVOS	41.821,00			41.821,00
0808	FAMÍLIAS	15.000,00			15.000,00
080802	OUTRAS	15.000,00			15.000,00
09	ACTIVOS FINANCEIROS	215.346,00			215.346,00
0908	UNIDADES DE PARTICIPAÇÃO	215.346,00			215.346,00
090802	SOCIEDADES E QUASE SOCIEDADES NÃO FINANCEIRAS- PÓS	215.346,00			215.346,00
10	PASSIVOS FINANCEIROS	3.342.166,00			3.342.166,00
1006	EMPRÉSTIMOS A MÉDIO E LONGO PRAZO	3.342.166,00			3.342.166,00
100603	SOCIEDADES FINANCEIRAS- BANCOS E OUTRAS INSTITUIÇÕES	3.342.166,00			3.342.166,00
TOTAL ...		94.732.811,05			94.732.811,05
TOTAL DE DESPESAS CORRENTES ...		77.504.833,05			77.504.833,05
TOTAL DE DESPESAS DE CAPITAL ...		17.228.778,00			17.228.778,00



Município de Évora

3.2 – Modificações ao Plano Plurianual de Investimento



Município de Évora

ÓRGÃO		MUNICÍPIO DE ÉVORA										ANO ORÇAMENTAL 2016				Página: 1		
FUNÇÃO / PROCELO / PROCELO / PROCELO / AÇÃO	CLASSIFICAÇÃO DE PROCELO / AÇÃO	DESCRIÇÃO	RESPONSÁVEL	MÊS		CÓDIGO ORÇAMENTAL	NOME	2016				ANO ORÇAMENTAL				MODIFICAÇÃO		
				MÊS	FIM			TOTAL		FUNÇÃO ORÇAMENTAL		FUNÇ. ORÇAMENTAL		2017	2018		2019	2020
								DEC. INICIAL	DEC. FINAL	DEC. INICIAL	DEC. FINAL	DEC. INICIAL	DEC. FINAL					
00		SALÁRIO E VENCIMENTO						880.815,00	1.228.475,00	880.815,00	1.228.475,00			1.071.346,00	671.086,00	571.086,00	600.494,00	231.620,00
00.2		PROCELO DE SALÁRIO, VENCIMENTO E OUTROS						775.884,00	1.089.094,00	775.884,00	1.089.094,00			832.000,00	636.500,00	536.500,00		231.620,00
00.2.1		SALÁRIO DOS SERVIDORES						55.180,00	55.354,00	55.180,00	55.354,00			1.000,00	1.000,00	1.000,00		178,00
00.2.1.00	2014	PROCELO DE SALÁRIO DOS SERVIDORES						55.180,00	55.354,00	55.180,00	55.354,00			1.000,00	1.000,00	1.000,00		178,00
00.2.1.000	2014.1.0	PROCELO DE SALÁRIO DOS SERVIDORES	000		2014/01/01	2014/12/31	02	070100										
00.2.1.000	2014.1.0	PROCELO DE SALÁRIO DOS SERVIDORES	000		2014/01/01	2014/12/31	02	070100	1.261,00	1.261,00	1.261,00	1.261,00						
00.2.1.000	2014.1.0	PROCELO DE SALÁRIO DOS SERVIDORES	000		2014/01/01	2014/12/31	02	070100	5.000,00	4.000,00	5.000,00	4.000,00			1.000,00	1.000,00	1.000,00	-1.000,00
00.2.1.000	2014.1.0	PROCELO DE SALÁRIO DOS SERVIDORES	000		2014/01/01	2014/12/31	02	070100	8.421,00	10.000,00	6.421,00	7.421,00						178,00
00.2.1.000	2014.1.0	PROCELO DE SALÁRIO DOS SERVIDORES	000		2014/01/01	2014/12/31	02	070100	5.000,00	4.500,00	5.000,00	4.500,00						1.000,00
00.2.1.000	2014.1.0	PROCELO DE SALÁRIO DOS SERVIDORES	000		2014/01/01	2014/12/31	02	070100	5.000,00	4.500,00	5.000,00	4.500,00						1.000,00
00.2.1.000	2014.1.0	PROCELO DE SALÁRIO DOS SERVIDORES	000		2014/01/01	2014/12/31	02	070100	5.000,00	4.500,00	5.000,00	4.500,00						1.000,00
00.2.1.000	2014.1.0	PROCELO DE SALÁRIO DOS SERVIDORES	000		2014/01/01	2014/12/31	02	070100	287.814,00	390.474,00	287.814,00	390.474,00			80.000,00	636.500,00	536.500,00	-61.036,00
00.2.1.000	2014.1.0	PROCELO DE SALÁRIO DOS SERVIDORES	000		2014/01/01	2014/12/31	02	070100	180.000,00	180.000,00	180.000,00	180.000,00			80.000,00	636.500,00	536.500,00	5.664,00
00.2.1.000	2014.1.0	PROCELO DE SALÁRIO DOS SERVIDORES	000		2014/01/01	2014/12/31	02	070100	180.000,00	180.000,00	180.000,00	180.000,00			80.000,00	636.500,00	536.500,00	5.664,00
00.2.1.000	2014.1.0	PROCELO DE SALÁRIO DOS SERVIDORES	000		2014/01/01	2014/12/31	02	070100	287.814,00	240.314,00	287.814,00	240.314,00						-47.500,00
00.2.1.000	2014.1.0	PROCELO DE SALÁRIO DOS SERVIDORES	000		2014/01/01	2014/12/31	02	070100	10.000,00	10.000,00	10.000,00	10.000,00						
00.2.1.000	2014.1.0	PROCELO DE SALÁRIO DOS SERVIDORES	000		2014/01/01	2014/12/31	02	070100	257.717,00	220.217,00	257.717,00	220.217,00						-37.500,00
00.2.1.000	2014.1.0	PROCELO DE SALÁRIO DOS SERVIDORES	000		2014/01/01	2014/12/31	02	070100	10.000,00	10.000,00	10.000,00	10.000,00						-10.000,00
00.2.4		PROCELO DE SALÁRIO DOS SERVIDORES						267.873,00	640.257,00	267.873,00	640.257,00			30.000,00	5.000,00	5.000,00		271.784,00
00.2.4.00	2014	PROCELO DE SALÁRIO DOS SERVIDORES						21.110,00	37.110,00	21.110,00	37.110,00							36.000,00
00.2.4.000	2014.1.0	PROCELO DE SALÁRIO DOS SERVIDORES	000		2014/01/01	2014/12/31	02	070100	21.110,00	37.110,00	21.110,00	37.110,00						36.000,00
00.2.4.000	2014.1.0	PROCELO DE SALÁRIO DOS SERVIDORES	000		2014/01/01	2014/12/31	02	070100	66.200,00	68.200,00	66.200,00	68.200,00						1.728,00
00.2.4.000	2014.1.0	PROCELO DE SALÁRIO DOS SERVIDORES	000		2014/01/01	2014/12/31	02	070100	66.200,00	68.200,00	66.200,00	68.200,00						1.728,00
00.2.4.000	2014.1.0	PROCELO DE SALÁRIO DOS SERVIDORES	000		2014/01/01	2014/12/31	02	070100	171.280,00	178.900,00	171.280,00	178.900,00			27.000,00	2.500,00	2.500,00	8.016,00
00.2.4.000	2014.1.0	PROCELO DE SALÁRIO DOS SERVIDORES	000		2014/01/01	2014/12/31	02	070100	95.220,00	95.220,00	95.220,00	95.220,00						62.000,00
00.2.4.000	2014.1.0	PROCELO DE SALÁRIO DOS SERVIDORES	000		2014/01/01	2014/12/31	02	070100	82.790,00	82.790,00	82.790,00	82.790,00			27.000,00	2.500,00	2.500,00	-21.267,00
00.2.4.000	2014.1.0	PROCELO DE SALÁRIO DOS SERVIDORES	000		2014/01/01	2014/12/31	02	070100	36.811,00	37.020,00	36.811,00	37.020,00						1.620,00
00.2.4.000	2014.1.0	PROCELO DE SALÁRIO DOS SERVIDORES	000		2014/01/01	2014/12/31	02	070100	10.000,00	10.000,00	10.000,00	10.000,00						
00.2.4.000	2014.1.0	PROCELO DE SALÁRIO DOS SERVIDORES	000		2014/01/01	2014/12/31	02	070100	10.000,00	10.000,00	10.000,00	10.000,00						
00.2.4.000	2014.1.0	PROCELO DE SALÁRIO DOS SERVIDORES	000		2014/01/01	2014/12/31	02	070100	98.195,00	396.295,00	98.195,00	396.295,00			2.500,00	2.500,00	2.500,00	280.000,00
00.2.4.000	2014.1.0	PROCELO DE SALÁRIO DOS SERVIDORES	000		2014/01/01	2014/12/31	02	070100	2.500,00	2.500,00	2.500,00	2.500,00			2.500,00	2.500,00	2.500,00	
00.2.4.000	2014.1.0	PROCELO DE SALÁRIO DOS SERVIDORES	000		2014/01/01	2014/12/31	02	070100	5.000,00	1.000,00	5.000,00	1.000,00						
00.2.4.000	2014.1.0	PROCELO DE SALÁRIO DOS SERVIDORES	000		2014/01/01	2014/12/31	02	070100	77.696,00	225.696,00	77.696,00	225.696,00						280.000,00
00.2.4.000	2014.1.0	PROCELO DE SALÁRIO DOS SERVIDORES	000		2014/01/01	2014/12/31	02	070100	12.499,00	12.499,00	12.499,00	12.499,00						
00.3		PROCELO DE SALÁRIO DOS SERVIDORES						215.346,00	215.346,00	215.346,00	215.346,00			215.346,00	215.346,00	215.346,00		600.494,00
00.3.1		PROCELO DE SALÁRIO DOS SERVIDORES						215.346,00	215.346,00	215.346,00	215.346,00			215.346,00	215.346,00	215.346,00		600.494,00
00.3.1.00	2014	PROCELO DE SALÁRIO DOS SERVIDORES						215.346,00	215.346,00	215.346,00	215.346,00			215.346,00	215.346,00	215.346,00		600.494,00
00.3.1.000	2014.1.0	PROCELO DE SALÁRIO DOS SERVIDORES	000		2014/01/01	2014/12/31	02	070100	215.346,00	215.346,00	215.346,00	215.346,00			215.346,00	215.346,00	215.346,00	600.494,00



Município de Évora

ÓRGÃO		MUNICÍPIO DE ÉVORA													ANO ORÇAMENTAL 2016				MUNICÍPIO DE ÉVORA				Página: 1
FUNÇÃO / FUNÇÃO / FUNÇÃO / FUNÇÃO	CLASSIFICAÇÃO DE PROJETO / PROJETO / PROJETO / PROJETO	NOME DO PROJETO	ESPECIFICAÇÃO	ANO		ANO ORÇAMENTAL	VALOR REALIZADO	2016				ANO SÍNTESE				TOTAL							
				INÍCIO	FIM			TOTAL		FUNÇÃO / FUNÇÃO		FUNÇÃO / FUNÇÃO		2017	2018		2019	TOTAL					
								DEC. INICIAL	DEC. FINAL	DEC. INICIAL	DEC. FINAL	DEC. INICIAL	DEC. FINAL										
TOTAL								2.943.612,00	1.778.028,00	3.000.612,00	1.702.028,00		2.611.946,00	1.673.946,00	1.285.946,00	600.000,00	700.000,00						
01.1.1	000	2016.1.1	PLANO DE INVESTIMENTOS PARA O CONTINÚO DE VIDA - PROJETO "VIGILÂNCIA"			01	07000	10.000,00	10.000,00	1.000,00	1.000,00												
01.1.1	000	2016.1.2	CONDIÇÃO PARA A BARRAGEM NA BARRAGEM DE VILA	000	2016/01/01	2016/12/31	01	0800001	2.161,00	2.161,00	2.161,00	2.161,00											
01.1.1	00	2016	OPERAÇÃO DE MANUTENÇÃO					12.000,00	12.000,00	12.000,00	12.000,00												
01.1.1	990	2016.1.2	PROJETO PLANO DE CONSERVAÇÃO DE MONUMENTOS PÚBLICOS COM TÉCNICAS LAS	000	2016/01/01	2016/12/31	01	0700001	3.000,00	3.000,00	3.000,00	3.000,00											
01.1.1	990	2016.1.2	REABILITAÇÃO DE ATIVIDADES DEBILITADAS NOS SERVIÇOS EDUCATIVOS (ESCOLAS DE 1.º E 2.º CICLOS EDUCATIVOS)	000	2016/01/01	2016/12/31	01	0700009	10.000,00	10.000,00	10.000,00	10.000,00											
01.1.2		2016	REABILITAÇÃO DE ÁREAS URBANAS					20.000,00	20.000,00	20.000,00	20.000,00												
01.1.2	00	2016	OPERAÇÃO DE MANUTENÇÃO					10.000,00	10.000,00	10.000,00	10.000,00												
01.1.2	000	2016.1.1	SISTEMA DE ÁGUA	000	2016/01/01	2016/12/31	01	0700009	10.000,00	10.000,00	10.000,00	10.000,00											
01.1.2	00	2016	OPERAÇÃO DE MANUTENÇÃO					10.000,00	10.000,00	10.000,00	10.000,00												
01.1.2	990	2016.1.1	CONSERVAÇÃO E RECONSTRUÇÃO DE LINDAS DE ÁGUA (RECONSTRUÇÃO DE LINDAS DE ÁGUA)	000	2016/01/01	2016/12/31	01	0700009	10.000,00	10.000,00	10.000,00	10.000,00											
01.2		2016	OPERAÇÃO DE MANUTENÇÃO					600.000,00	600.000,00	600.000,00	600.000,00	60.000,00	60.000,00	60.000,00					60.000,00				
01.2.1		2016	OPERAÇÃO DE MANUTENÇÃO DE ÁREAS URBANAS					600.000,00	600.000,00	600.000,00	600.000,00	60.000,00	60.000,00	60.000,00					60.000,00				
01.2.1	00	2016	OPERAÇÃO DE MANUTENÇÃO DE ÁREAS URBANAS					600.000,00	600.000,00	600.000,00	600.000,00	60.000,00	60.000,00	60.000,00					60.000,00				
01.2.1	00	2016	OPERAÇÃO DE MANUTENÇÃO DE ÁREAS URBANAS					600.000,00	600.000,00	600.000,00	600.000,00	60.000,00	60.000,00	60.000,00					60.000,00				
01.2.1	000	2016.1.1	PROJETO DE ÁGUA	000	2016/01/01	2016/12/31	01	0700003	600.000,00	600.000,00	600.000,00	600.000,00	60.000,00	60.000,00	60.000,00				60.000,00				
01.4		2016	OPERAÇÃO DE MANUTENÇÃO DE ÁREAS URBANAS					180.000,00	180.000,00	180.000,00	180.000,00												
01.4.1		2016	OPERAÇÃO DE MANUTENÇÃO DE ÁREAS URBANAS					180.000,00	180.000,00	180.000,00	180.000,00												
01.4.1	00	2016	OPERAÇÃO DE MANUTENÇÃO DE ÁREAS URBANAS					180.000,00	180.000,00	180.000,00	180.000,00												
01.4.1	000	2016.1.1	RECONSTRUÇÃO E AMPLIAÇÃO DE OBRAS DE ÁGUA E SANEAMENTO	000	2016/01/01	2016/12/31	01	0700003	60.000,00	60.000,00	60.000,00	60.000,00											
01.4.1	00	2016	OPERAÇÃO DE MANUTENÇÃO					24.000,00	24.000,00	24.000,00	24.000,00												
01.4.1	000	2016.1.1	PROJETO DE CONSERVAÇÃO DE ÁREAS URBANAS	000	2016/01/01	2016/12/31	01	0700003	24.000,00	24.000,00	24.000,00	24.000,00											
01.4.1	00	2016	OPERAÇÃO DE MANUTENÇÃO					20.000,00	20.000,00	20.000,00	20.000,00												
01.4.1	990	2016.1.1	RECONSTRUÇÃO - SUBSTITUIÇÃO DAS CONDIÇÕES	000	2016/01/01	2016/12/31	01	0700002	10.000,00	10.000,00	10.000,00	10.000,00											
01.5		2016	OPERAÇÃO DE MANUTENÇÃO DE ÁREAS URBANAS					222.946,00	222.946,00	222.946,00	222.946,00								10.000,00				
01.5.1		2016	OPERAÇÃO DE MANUTENÇÃO DE ÁREAS URBANAS					222.946,00	222.946,00	222.946,00	222.946,00								10.000,00				
01.5.1	00	2016	OPERAÇÃO DE MANUTENÇÃO DE ÁREAS URBANAS					222.946,00	222.946,00	222.946,00	222.946,00								10.000,00				
01.5.1	000	2016.1.1	PROJETO DE CONSERVAÇÃO DE ÁREAS URBANAS	000	2016/01/01	2016/12/31	01	0700003	22.946,00	22.946,00	22.946,00	22.946,00							10.000,00				
01.5.2		2016	OPERAÇÃO DE MANUTENÇÃO DE ÁREAS URBANAS					180.000,00	180.000,00	180.000,00	180.000,00												
01.5.2	00	2016	OPERAÇÃO DE MANUTENÇÃO DE ÁREAS URBANAS					180.000,00	180.000,00	180.000,00	180.000,00												
01.5.2	000	2016.1.1	PROJETO DE RECONSTRUÇÃO DE ÁREAS URBANAS (ÁREAS URBANAS)	000	2016/01/01	2016/12/31	01	0700001	180.000,00	180.000,00	180.000,00	180.000,00											
01		2016	OPERAÇÃO DE MANUTENÇÃO DE ÁREAS URBANAS					5.000,00	5.000,00	5.000,00	5.000,00												
01.1		2016	OPERAÇÃO DE MANUTENÇÃO DE ÁREAS URBANAS					5.000,00	5.000,00	5.000,00	5.000,00												
01.1.1		2016	OPERAÇÃO DE MANUTENÇÃO DE ÁREAS URBANAS					5.000,00	5.000,00	5.000,00	5.000,00												
01.1.1	00	2016	OPERAÇÃO DE MANUTENÇÃO DE ÁREAS URBANAS					5.000,00	5.000,00	5.000,00	5.000,00												
01.1.1	000	2016.1.1	PROJETO DE RECONSTRUÇÃO DE ÁREAS URBANAS	000	2016/01/01	2016/12/31	01	0700009	5.000,00	5.000,00	5.000,00	5.000,00											
01		2016	OPERAÇÃO DE MANUTENÇÃO DE ÁREAS URBANAS					96.495,00	96.495,00	96.495,00	96.495,00	10.000,00	10.000,00	10.000,00									



Município de Évora

3.3 – Contratação Administrativa

ENTIDADE		MUNICÍPIO DE ÉVORA										ANO	DATA	PÁGINA	
M.ÉVORA		PERÍODO : 2016/01/02 a 2016/12/31										2016	2017/04/12	1	
NCD	IDENTIF. CONTRATO	CLASSIFICAÇÃO ORÇ. URC.	CLASSIFICAÇÃO ORÇ. ECON.	ORÇAMENTAL PLANO	DESIGNAÇÃO	VALOR TOTAL	ACUMULADO DE ANOS ANTERIORES	PROVISTO		EXECUÇÃO ORÇAMENTAL			SALDO DISPON. PARA COMPROM.	COMPROMISSOS POR FOLHAS	SALDO DO CONTRATO
								EXERCÍCIO	ANOS SEGUINTE	COMPROMISSO	FACTURADO	PAID			
366		02	020220	2005 A 3	AQUISIÇÃO DE SERVIÇOS PARA A REALIZAÇÃO DO PROJETO DE REFORÇO ESTRUTURAL DA ESCOLA DE SANTA CLARA	7.970,40		7.970,40		7.970,40				7.970,40	7.970,40
371		02	070108	2003 1 180	12/2011 - FORNECIMENTO DE SOFTWARE DE GESTÃO DO PATRIMÓNIO CULTURAL	7.257,00		7.257,00		3.628,50			3.628,50	3.628,50	7.257,00
446					CONTRATO DE CONCESSÃO POR 10 ANOS NO VALOR DE 5 769 396 EUROS - VALOR MÉDIO ANUAL DE COMENSACAO DE 576 940 EUROS - TRONCO TRANSPORTES BICICLETADOS DE ÉVORA SA	5.769.396,00	3.340.145,44	1.324.367,53	1.044.886,03	1.324.367,53	1.324.367,53	1.287.267,53	1.044.886,03	37.100,00	1.081.986,03
452		03	02011601	2005 A 35	CONCESSÃO DA EXPLORAÇÃO E GESTÃO DO SISTEMA MULTIMUNICIPAL DE ABASTECIMENTO DE ÁGUAS E SANEAMENTO - CONTRATO DE FORNECIMENTO ENTRE O MUNICÍPIO DE ÉVORA E AS ÁGUAS DO CENTRO ALENTANO, S.A	2.544.304,50	11.457,43	2.533.046,96		2.533.046,96	2.533.046,96	2.533.046,96			
495		02	020101		AL. UER. (BENS) - 2015/2015 - AQUISIÇÃO DE AREIA SAGO DE ARBOL DE GRANITO E PO DE GRANITO S. S	25.440,70	24.264,76	1.184,64		1.184,64	1.184,64	1.184,64			
370		02	020107		PAQ 1326/2014 - AQUISIÇÃO DE EQUIPAMENTO DE PROTEÇÃO INDIVIDUAL PARA A BRIGADA DE SANEAMENTO E LUTA CONTRA-INCENDIOS DO AROBORADO	10.230,86	3.000,00	10.230,86		10.230,86	10.230,86	10.230,86			
372		03	020225		PROC 24/2014/CCP - AQUISIÇÃO DE SERVIÇOS PARA LIMPIEZA DE BARRAS E VALISTAS NA REDE VIÁRIA MUNICIPAL	37.695,73	32.718,28	4.887,45		4.887,45	4.887,45	4.887,45			
593		02	020105		PROC 51/2014/CCP - AQUISIÇÃO DE REPARAÇÕES PARA OS TRABALHADORES DO MUNICÍPIO DE ÉVORA - EDIFÍCIO PITE	20.731,90	11.290,24	9.433,66		4.475,52	4.475,52	4.475,52	4.958,14		4.958,14
594		02	020105		PROC 52/2014/CCP - AQUISIÇÃO DE REPARAÇÕES PARA OS TRABALHADORES - EDIFÍCIO PRAÇAS DO CONCELHO	10.218,40	8.841,63	1.376,19		526,54	526,54	526,54	851,65		851,65
605		03	020220		PROC 54/2014/CCP - CONTROLO DE QUALIDADE DA ÁGUA PARA CONSUMO HUMANO 2015 (POÇA)	8.670,62	1.247,22	7.423,40		7.423,40	3.239,53	3.239,53		4.183,87	4.183,87
620		06	07010406	2016 1 46	AJUSTE DIRETO - EMPREITADA DE SEPARAÇÃO DE FISSURAS NAS PISCINAS MUNICIPAIS - DM 2074/2015	9.618,70	4.500,00	5.118,70		5.118,70	5.118,70	5.118,70			
630		02	020216		PROC 26/2015 - AQUISIÇÃO DE SERVIÇOS DE VIGILÂNCIA PARA O PARQUE COBERTO DA PRAÇA JOAQUIM ANTONIO DE AGUIAR PARA MAIO E JUNHO	9.990,68	4.994,91	4.994,90		4.994,90	4.994,90	4.994,90			
646		03	07010401	2003 1 42	AJUSTE DIRETO - EMPREITADA PARA IMPERMEABILIZAÇÃO DA COZINHA DO BANHO DA MALAQUEIRA - DM 2046/2015	15.434,24		15.434,24		15.434,24				15.434,24	15.434,24
657		05	07010205	2014 1 31	RENOVAÇÃO E RECONSTRUÇÃO DO MURO DA ESCOLA CARVALHO P. EL REI - DM 2657/201	13.175,70	12.936,24	239,46		239,46				239,46	239,46
677		05	020210	2014 A 11	PROC 76/2015/CCP - CIRCUITOS ESPECIAIS TATI - ANO LECTIVO 2015/2015 PARA PREGUESIA S.MIGUEL DE MACHES	8.940,13	2.407,80	6.140,31		6.140,31	5.746,13	5.746,13		394,18	394,18
757	17/2016	02	020202		PROC 17/2016 - ALUGUER DE CONTENEDORES SANITÁRIOS E BANHADORES - FEIRA DE S. JOÃO 2016	6.863,40		6.863,40		6.863,40	6.863,40	6.863,40			
700	19/2016/CC	02	020218	2016 A 4	PROC 11/2016/CCP - AQUISIÇÃO DE SERVIÇOS DE SEGURANÇA NO MERCADO 1º DE MAIO PELO PERÍODO DE 10 MESES	31.465,37		31.465,37		31.465,37	31.465,37	22.025,78		9.439,59	9.439,59
736	12_2016	02	020220		Proc 12_2016_Serviços de medicina no trabalho 2016	24.625,00		24.625,00		24.625,00	16.416,64	16.416,64		8.208,36	8.208,36
726	19/2016	02	020104		PROC 24_2016_Fornec contínuo de sacos de plástico preto para lixo para o ano 2016	10.846,60		10.846,60		10.846,60	8.558,24	8.558,24		2.298,26	2.298,26
719	19/2016/CC	07	020225		PROC 15/2016/CCP - AQUISIÇÃO DE SERVIÇOS DE PRODUÇÃO DE RESPIRÁTORES PARA O ANO DE 2016	67.533,12		67.533,12		67.533,12	67.533,12	67.533,12			
703	16_2016	010202	020220		PROC 16_2016_Fornecimento contínuo de publicidade por 12 meses	29.520,00		29.520,00		29.520,00	22.140,00	17.220,00		12.300,00	12.300,00
734	17/2016/CC	02	020121		PROC 17/2016/CCP - FORNECIMENTO CONTÍNUO DE PAÇO PARA O CANIL MUNICIPAL, PARA O ANO DE 2016	6.761,18		6.761,18		6.761,18	6.761,18	6.025,30		7.735,88	7.735,88
725	18_2016_	02	020104		PROC 18_2016_Fornecimento contínuo de papel para mãos rolos papeteras, para o ano de 2016	9.990,68		9.990,68		9.990,68	9.990,68	9.990,68			
A TRANSPORTAR ...						8.631.412,52	3.457.611,44	4.128.715,05	1.044.886,03	4.119.276,76	4.069.947,49	4.015.352,02	1.054.324,32	101.924,74	1.158.249,06



Município de Évora

ENTIDADE		MUN. DE CONTRATOS										ANO	DATA	PÁGINA	
M.EVORA		PERÍODO : 2016/01/02 a 2016/12/31										2016	2017/04/12	2	
N.º	IDENTIF. CONTRATO	CLASSIFICAÇÃO ORÇAMENTAL			DESIGNAÇÃO	VALOR TOTAL	ACUMULADO DE ANOS ANTERIORES	PREVISTO		EXECUÇÃO ORÇAMENTAL			SALDO DISPON. PARA COMPROM.	COMPROMISSOS POR PAGAR	SALDO DO CONTRATO
		ORÇ.	ECOM.	PLANO				EXERCÍCIO	ANOS SUPOSTOS	COMPROMISSO	FACTURADO	PAGO			
					TRANSPORTE ...	8.631.412,52	3.457.611,44	4.128.715,05	1.044.686,83	4.119.276,76	4.069.547,49	4.015.352,02	1.054.324,32	183.924,74	1.158.249,96
752	19/2016	03	07010411	2014 I 13	PROC 16/2016 - AQUISIÇÃO DE 15 CONTEINTORES DE 400 LITROS E 70 CONTEINTORES DE 1000 LITROS	14.584,11		14.584,11		14.584,11	14.584,11	14.584,11			
731	30/2016/CC	02	020104		PROC 20/2016/CCP - FORNECIMENTO CONTÍNUO DE SENSIBILIZANTE SANITÁRIO TIPO ISO-CLOROCCM, PARA O ANO 2016	9.126,60		9.126,60		9.126,60	9.126,60	7.922,80		1.303,80	1.303,80
412	3012	02	020209		PROC 132/2011 - SUBSCRIÇÃO DA PLATAFORMA SMSER PARA ENVIO E RECEÇÃO DE SMS	7.380,01	2.062,69	5.317,31		162,83			5.154,48	162,83	5.317,31
472	2013	02	020220		PROC 1/2013/CCP - PATROCÍNIO JUDICIÁRIO EM ACÓRDÃO ARBITRAL	86.094,03	72.860,83	13.233,00		13.233,00	13.233,00	13.233,00			
511	2013	010203	07010401	2010 I 4	MODIFICAÇÃO OBJETIVA DO CONTRATO DE EMPREITADA (1ª ADICIONAL) PARA SUPLENTO DE LARGOS E OMISSOS - CONSTRUÇÃO DA IMOBILIZAÇÃO DE EMPRESAS DO PCTA	25.253,86		25.253,86		25.253,86	25.253,86	25.253,86			
517	2014				CONCESSÃO DE EMPLOGACÃO E GESTÃO DO SISTEMA MULTIMUNICIPAL DE ABASTECIMENTO DE ÁGUAS E SANEAMENTO - CONTRATO DE FORNECIMENTO ENTRE O MUNICÍPIO DE EVORA E AS ÁGUAS DO CENTRO ALENTEJANO, S.A.	5.936.043,35		5.936.043,35		5.035.263,20	5.035.263,20	5.035.263,20	522.780,15		522.780,15
587	2014	010207	07011002	2014 I 4	AQUISIÇÃO DE MÁQUINA AUTO LAVADORA COM TRUCCO E RESERVATÓRIOS ACESSÓRIOS: BATERIA, ESCOVA E SUPORTE DISCOS	6.716,53		6.716,53		6.716,53	6.716,53	6.716,53			
606	2014/2015				PROCESSO DE RECUPERAÇÃO DA DIVINA ALENT-07-0463-PRER-000351-011 - ENTRADA 23743 DE 24/11/2014	230.456,75	111.097,87	119.360,88		119.360,88	119.360,88	119.360,88			
603	2015				CONCESSÃO DE EMPLOGACÃO E GESTÃO DO SISTEMA MULTIMUNICIPAL DE ABASTECIMENTO DE ÁGUAS E SANEAMENTO - CONTRATO DE FORNECIMENTO ENTRE O MUNICÍPIO DE EVORA E AS ÁGUAS DO CENTRO ALENTEJANO, S.A.	2.904.354,54		2.904.354,54		2.494.084,07	2.494.084,07	2.494.084,07	410.270,47		410.270,47
611	2015	02	020220		PROC 15 - RENOVACÃO DO CONTRATO AD ADICIONADO DO IL 197/99 PARA SOFTWARE DE APLICAÇÃO CONTRATO DE MANUTENÇÃO SIGMA-RENOVACÃO DE CONTRATO 2015/2016	11.755,52		11.755,52		11.755,52	11.755,52	11.755,52			
632	2015	02	070111	2003 I 188	PROC 4/2015/CCP/F. S. JOÃO 2015 - FORNECIMENTO DE MATERIAL ELÉTRICO-FS2015	7.489,35		7.489,35		7.489,35	7.489,35	7.489,35			
634	2015	03	07011002	2014 I 93	PROC 5/2015/F. S. JOÃO 2015 - FORNECIMENTO DE MATERIAL DE ILUMINAÇÃO-FS2015	7.269,37		7.269,37		7.269,37	7.269,37	7.269,37			
659	2015				CONCESSÃO DE EMPLOGACÃO E GESTÃO DO SISTEMA MULTIMUNICIPAL DE ABASTECIMENTO DE ÁGUAS E SANEAMENTO	5.000.000,00		5.000.000,00		2.686.906,86	2.686.906,86	2.556.381,53	313.923,14	130.525,33	443.618,47
663	2015	03	020203		PROC 66/2015/CCP - AQUISIÇÃO DE SERVIÇOS DE REPARAÇÃO DE CHILLER NO CONVENTO DOS BEMFÉDIZOS	8.552,68		8.552,68		8.552,68	8.552,68	8.552,68			
665	2015	02	020101		PROC 67/2015/CCP - AQUISIÇÃO DE 24T DE EMULSÃO BOM-2 CV TRANSPORTE	14.612,40	5.000,00	9.612,40		9.612,40	9.612,40	9.612,40			
672	2015	09	07010309	2011 I 5	PROC 31/2015/CCP - AQUISIÇÃO DE MATERIAL INFORMÁTICO PARA ESCOLA ANO DE RESERVA	80.952,05		80.952,05		80.952,05			80.952,05		80.952,05
684	2015	06	07010406	2014 I 48	PROC 82/2015 - EQUIPAMENTO PARA REQUALIFICAÇÃO DE TANQUE COBERTO DAS PISCINAS MUNICIPAIS	10.688,70	5.344,35	5.344,35		5.344,35	5.344,35	5.344,35			
693	2015	09	07010305	2011 I 5	MODIFICAÇÃO OBJETIVA DO CONTRATO DE EMPREITADA PARA SUPLENTO DE LARGOS E OMISSOS RELATIVA A "CONSTRUÇÃO DA ESCOLA 28/3 ANO DE RESERVA"	111.901,96		111.901,96		111.901,96	111.901,96	111.901,96	0,81		0,81
649	2015/2016	02	020101		FORNECIMENTO DE ENERGIA ELÉTRICA EM SALA TENSÃO ESPECIAL, SALA TENSÃO SIMPLES E SALA TENSÃO NORMAL - ILUMINAÇÃO PÚBLICA - ANO 2015 E 2016	1.706.106,50	12.901,83	1.373.116,87		1.373.100,94	1.373.100,94	1.166.638,04	15,93	206.462,90	206.478,83
666	2015/2016	05	020210		VEÍCULOS DE TRANSPORTES ESCOLARES - PASSAG. DE ESTUDANTES ANO LECTIVO 2015/2016 - DMI 4602.2015	143.973,56	55.883,73	88.089,83		88.088,83	88.089,83	88.088,83			
					A TRANSPORTAR ...	22.256.733,39	3.723.051,74	17.488.795,61	1.044.686,83	16.228.042,14	16.097.188,89	15.784.711,49	2.305.638,50	523.331,63	2.628.970,15



Município de Évora

ENTIDADE		MUNICÍPIO DE ÉVORA										ANO	DATA	PÁGINA	
MUNICÍPIO DE ÉVORA		PERÍODO : 2016/01/01 a 2016/12/31										2016	2017/04/12	3	
N.º	IDENTIF. CONTRATO	CLASSIFICAÇÃO ORÇAMENTAL			DESIGNAÇÃO	VALOR TOTAL	ACUMULADO DE ANOS ANTERIORES	PREVISTO		EXECUÇÃO ORÇAMENTAL			SALDO DISPON. PARA COMPROM.	COMPROMISSOS POR PAGAR	SALDO DO CONTRATO
		ORÇ.	ECON.	PLANO				EXERCÍCIO	ANOS SEQUINTE	COMPROMISSO	FACTURADO	PAGO			
					TRANSPORTE ...	22.256.733,38	3.723.051,74	17.488.795,61	1.044.866,23	16.228.043,14	16.097.198,89	15.704.711,89	2.305.638,30	323.331,65	2.828.870,15
681	2015/2016	05	020210	2014 A 11	PROC. 78/2015/CCP - Circuitos especiais de transporte escolar para as freguesias de S.º de São João do Odivo e S. Bento do Mato para o ano lectivo 2015/2016	6.595,32	2.107,90	4.487,42		4.487,42	4.268,53	4.268,53		218,89	218,89
689	2015/2016	09	020105		PROCº95/2015/CCP - FORNECIMENTO DE REFEIÇÕES AOS ALUNOS DA E.B. DE S. MANOEL	9.526,12		9.526,12		8.830,89	8.830,89	8.830,89	698,23		698,23
702	2015/2016	02	020218		PROCº 102/2015/CCP - AQUISIÇÃO DE SERVIÇOS DE VIGILANCIA DE INSTALAÇÕES MUNICIPAIS DE JAN A MARÇO 2016	45.832,42		45.832,42		45.832,41	45.832,41	45.832,41	0,01		0,01
710	2015/2016	02	020212		AQUISIÇÃO DE SERVIÇOS REFERENTES A ACIDENTES PESSOAIS	89.943,90		89.943,90		89.888,71	89.888,71	89.888,71	55,19		55,19
711	2015/2016				ACTO EXTRA JUDICIAL NO AMBITO DO PROCESSO JUDICIAL Nº 1566/13.	75.000,00		75.000,00		75.000,00	75.000,00	75.000,00			
688	2015/2017	06	020225		PROCº 94/2015/CCP - LOCAÇÃO DE SOFTWARE GESTÃO DAS PISCINAS MUNICIPAIS E AVALIAÇÃO/PRESENCIA DE EXERCÍCIO	5.984,00		5.984,00		5.984,00	2.952,00	2.952,00		2.952,00	2.952,00
694	2015/2017	07	020208		PROCº 42/2015/CCP - LOCAÇÃO DE EQUIPAMENTOS DE COZIA E IMERSÃO PARA OS POSTOS DE TURISMO	2.612,52		2.612,52		2.612,52	1.076,84	972,84		1.638,68	1.638,68
712	2016				CONCESSÃO DA EXPLOAÇÃO E GESTÃO DO SISTEMA MULTIMUNICIPAL DE ABASTECIMENTO DE ÁGUAS E SANEAMENTO - ÁGUA E SANEAMENTO - ANO 2016	6.800.000,00		6.800.000,00		5.211.987,89	5.111.869,17	2.825.268,67	788.912,15	2.345.827,18	3.174.739,33
727	2016	02	020212	2014 A 18	CARTERA DE SEGUROS PARA O ANO DE 2016 - FIDELIARIS - COMPANHIA DE SEGUROS	162.000,00		162.000,00		162.000,00	162.000,00	162.000,00			
831	2016				PROJECITO: PROMOÇÃO E INTERNACIONALIZAÇÃO DOS EQUIPAMENTOS E RECURSOS CULTURAIS DE ÉVORA E DO ALENTEJO.COMARTECIPACAO EM PROJECITO.	5.760,35		5.760,35		5.760,35	5.760,35	5.760,35			
766	2016/2018	02	070108	2014 A 42	RENOVAÇÃO DO CONTRATO DE LICENCIAMENTO DE SOFTWARE POR 3 ANOS	206.993,91		68.997,97	137.995,94	68.997,97			137.995,94	68.997,97	206.993,91
735	21_2016	02	020104		Procº 21_2016_Fornec continuo de detarjetas para o ano 2016	6.587,19		6.587,19		6.587,19	5.282,14	5.282,14		1.226,05	1.226,05
724	22_2016	02	020101		PROCº 22_2016_Fornec continuo de areia passada do rio e po de granito 0-5 para o ano 2016	10.654,88		10.654,88		10.654,88	10.654,88	10.654,88			
732	23/2016	02	020104		PROC 23/2016 FORNECIMENTO CONTINUO DE SACOS PLASTICOS DE LINDO VERDES	9.574,32		9.574,32		9.574,32	5.129,09	5.129,09		4.445,23	4.445,23
751	26/2016	02	020218	2016 A 4	PROC 26/2016 - AQUISIÇÃO DE SERVIÇOS DE VIGILANCIA NAS INSTALACOES MUNICIPAIS DE ABRIL A JUNHO DE 2016	47.818,50		47.818,50		47.818,49	47.818,49	47.818,49	0,01		0,01
756	27/2016/CC	11	020220		PROC 27/2016/CCP- SERVIÇOS DE APOIO A GESTÃO OPERACIONAL DO ESTACIONAMENTO PÚBLICO URBANO, NA CIDADE DE ÉVORA DE ABRIL A DEZEMBRO DE 2016	17.712,00		17.712,00		17.712,00				17.712,00	17.712,00
759	28/2016				AL. DIR. (RENS) - PAQ 1076/2016, SUPERSAN - 16MM,ACOLMORADO - 16MM,MOF - 16MM,SABOTES TIXOCM	8.853,69		8.853,69		8.853,66	8.853,66	8.853,66	0,03		0,03
761	29/2016	08	020208		AL. DIR. ART.23 (RENS) - PAQ 1105/2016 - SERVIÇOS DE LOCAÇÃO DE ESTRUTURAS METALICAS TUBOS GALVANIZADOS E ABRACANHAS - FEIRA DE SÃO JOÃO 2016 - FSJ2016	7.170,90		7.170,90		7.170,00	7.170,00	7.170,00	36,90		36,90
716	3/2016/CCP	02	020101		PROCº3/2016/CCP - AQUISIÇÃO DE TMBLÃO HOME	14.226,64		14.226,64		14.226,64	7.114,32	7.114,32		7.114,32	7.114,32
816	30/2016	02	020220		RENOVAÇÃO 187/99 - PAQ 1234/2016 - SOFTWARE DE APLICAÇÃO CONTRATO DE MANUTENÇÃO SIGMA - CONTRATO DE MANUTENÇÃO SIGMA DE 18/03/2016 A 18/03/2017	11.814,29		11.814,29		11.814,29	11.814,29	11.814,29			
760	31/2016	04	020220		Procº 31_2016_Aquisição de serviços de assessoria jurídica	15.793,20		15.793,20		15.793,20	15.793,20	15.793,20		15.793,20	15.793,20
762	31/2016	03	07011002	2014 I 46	AL. DIR. ART.23 (RENS) - PAQ N. 1226/2016 -FORNECIMENTO E EXECUÇÃO DE QUADRO ELECTRICO DE DISTRIBUICAO -FEIRA SÃO JOÃO 2016 - FSJ2016	7.343,10		7.343,10		7.343,10	7.343,10	7.343,10			
763	32/2016	03	07011002	2014 I 62	FORNECIMENTO E EXECUÇÃO DE QUADRO ELECTRICO - FEIRA SÃO JOÃO 2016 - FSJ2016	7.343,10		7.343,10		7.343,10	7.343,10	7.343,10			
A TRANSPORTAR ...						29.831.716,73	3.725.159,84	24.123.677,12	1.182.861,97	22.075.222,13	21.738.955,16	19.043.965,96	3.229.336,36	3.029.255,17	6.262.192,13



Município de Évora

ENTIDADE		MUNICÍPIO DE EVORA										ANO	DATA	PÁGINA	
MUNICÍPIO DE EVORA		PERÍODO : 2016/01/02 a 2016/12/31										2016	2017/04/12	4	
N.º	IDENTIF. CONTRATO	CLASSIFICAÇÃO ORÇAMENTAL			DESIGNAÇÃO	VALOR TOTAL	ACUMULADO DE ANOS ANTERIORES	PROVISTO		EXECUÇÃO ORÇAMENTAL			SALDO DISPON. PARA COMPROM.	COMPROMISSOS POR FOLHAS	SALDO DO CONTRATO
		ORÇ.	ECOM.	PLANO				EXERCÍCIO	ANOS SEQUINTE	COMPROMISSO	FACTURADO	PAGO			
					TRANSPORTE ...	29.831.716,73	3.725.159,44	24.123.671,12	1.182.661,87	22.073.232,13	21.736.965,16	19.043.966,96	3.233.336,96	3.029.253,17	6.262.592,13
764	34/2016	03	020220		VCD N.º 34/2016-Procº 38_2016 AQUISIÇÃO DE SERVIÇOS DE REPARAÇÃO DA VIATURA DE COMARTE A ENCOMENDAS EM AEROPORTOS SIMON PROTECTOR C2	27.441,48		27.441,48		27.441,48	27.441,48	15.000,00		12.441,48	12.441,48
765	35/2016				AJ. DIR. ART.20 (BENS) - 0021214/2016, SERVIÇOS DE LOCAÇÃO DE ESTRUTURAS METÁLICAS, ESTRUTURAS TUBULARES DESMONTÁVEIS (TORRES E PORTICOS) COM MONTAGEM E DESMONTAGEM - FSJ2016 - FEIRA SÃO JOÃO 2016	4.735,50		4.735,50		4.735,50	4.735,50	4.735,50			
766	36/2016				AJ. DIR. DO ART.20 (BENS) - PAQ 1298/2016 - MATERIAL ELÉTRICO PARA FEIRA DE S. JOÃO 2016 - FSJ2016	7.193,73		7.193,73		7.193,73	7.193,73	7.193,73	0,81		0,81
767	37/2016	03	020102		Procº 29_2016-Concurso Público para aquisição de serviços limpeza de bermas e valetas por 3 anos (2016 a 2018)	84.132,00		26.044,00	56.088,00	26.044,00	26.044,00	56.088,00		26.044,00	84.132,00
768	38/2016	09	020206		Procº 8_2016-Concurso público para aluguer de pavilhões, stands, tendas, tendas e ansestérios - FEIRA SÃO JOÃO 2016 - FSJ2016	181.267,56		181.267,56		181.267,56	163.267,56	163.267,56		18.000,00	18.000,00
769	39/2016	06	020220		AJ. DIR. ART.20 (BENS) SEM CONSULTA - PAQ N.º 1392/2016 - SERVIÇOS TÉCNICOS DE SOM E ILUMINAÇÃO - D/O ESPAÇO JOVEM DA FEIRA DE S. JOÃO 2016 - FSJ2016	7.257,00		7.257,00		7.257,00	7.257,00	7.257,00			
770	4/2016/CCP	02	020220		PROCº4/2016/CCP - AQUISIÇÃO DE SERVIÇOS DE REVISOR OFICIAL DE CONTAS PARA OS ANOS 2016/2017	46.560,40		24.280,20	24.280,20	24.280,20	20.233,50	18.210,15	24.280,20	6.070,05	30.350,25
771	41/2016	03	02010001		Procº 35_2016 Fornecimento contínuo de Gasolina para o ano de 2016	13.654,41		13.654,41		13.654,41	11.514,56	11.514,56		2.139,85	2.139,85
773	42/2016	08	020220		Franquia de serviços de montagem de iluminação e de alimentação elétrica na FSJ 2016 - FEIRA SÃO JOÃO 2016	11.611,42		11.611,42		11.611,42	11.611,42	11.611,42			
772	43/2016	09	020206		Proc.º 11_2016,Aluguer de som e luz palco Jardim Público - FEIRA SÃO JOÃO 2016 - FSJ2016	19.987,50		19.987,50		19.987,50	19.987,50	19.987,50			
775	44/2016	09	020206		PROC 13/2016 - LOCAÇÃO DE TENDA PARA ZONA DE ATIVIDADES ECONÓMICAS - FEIRA DE SÃO JOÃO 2016	40.000,83		40.000,83		40.000,83	40.000,83	40.000,83			
776	45/2016	08	020225		AJ. DIR. (SERVIÇOS) - PAQ N.º 1676/2016, SERVIÇOS DE ESPECTÁCULOS DE MÚSICA - CONCERTO CAPUÇOA - 3/07/2016 - FSJ 2016	8.610,00		8.610,00		8.610,00	8.610,00	8.610,00			
779	46/2016	08	020225		AJ. DIR. (SERVIÇOS)-PAQ N.º 1670/2016,SERVIÇOS DE ESPECTÁCULOS DE MÚSICA,CONCERTO RMS - 27/06/2016 - FSJ2016	8.610,00		8.610,00		8.610,00	8.610,00	8.610,00			
780	47/2016	02	020218	2016 A 4	Procº 42_2016,Agis servicos m vigilancia de talho a out 2016	59.577,42		59.577,42		59.577,42	59.577,42	59.577,42			
781	48/2016	09	020225		Proc.º 14_2016,SERVIÇOS DE ESPECTÁCULOS DE MÚSICA COM ORQUESTRA, DIA 29 DE JUNHO NO PALCO PRINCIPAL - FSJ 2016	20.110,50		20.110,50		20.110,50	20.110,50	20.110,50			
591	49/2014	04	020225		PROCº49/2014/CCP - AQUISIÇÃO DE SERVIÇOS DE GESTÃO DO ESTACIONAMENTO URBANO - TRATAMENTO DE CONTRASIGNAÇÕES INDUZIDAS - STI00-CIT	14.391,00		14.391,00		3.830,46	3.830,46	3.830,46	10.560,54		10.560,54
783	50/2016	02	070106	2014 I 42	PROCº 26/2016/CCP - AQUISIÇÃO DE LICENÇAS DE SOFTWARE ANTI-VÍRUS PARA OS ANOS DE 2016/2017/2018	17.361,70		17.361,70		17.361,70	17.361,70	17.361,70			
786	51/2016	02	020101		AJ. DIR. ALÍQUOTA A DO ART.20 (BENS) - COMPROMISSO O PRECISO DE AQUISIÇÃO N.º 1998/2016, PO DE CRAMITO 0-3	11.070,00		11.070,00		11.070,00	11.070,00	11.070,00			
789	52/2016	03	020202		Procº 49_2016_aquisição de servicos de limpeza urbana	92.076,42		92.076,42		92.076,42	79.352,13	92.991,42		39.177,00	39.177,00
790	53/2016	03	020220		Procº 50_2016_Reparação da viatura de recolha de resíduos MMN 58-03-SR	23.958,56		23.958,56		23.958,56	23.958,56	23.958,56			
791	54/2016	02	020218	2016 A 4	Procº 56_2016,Agis,Serv,Vigilancia complexo desportivo de Évora por 12 meses	10.711,33		10.711,33		10.711,33	4.203,60			10.711,33	10.711,33
A TRANSPORTAS ...						29.744.346,99	3.725.159,44	24.755.937,18	1.263.250,17	22.694.921,64	22.317.234,39	19.549.082,75	3.324.269,71	3.145.838,89	6.470.104,60



Município de Évora

ENTIDADE		MUNICÍPIO DE ÉVORA										ANO	DATA	PÁGINA	
MUNICÍPIO DE ÉVORA		PERÍODO : 2016/01/02 a 2016/12/31										2016	2017/04/12	5	
N.º	IDENTIF. CONTRATO	CLASSIFICAÇÃO ORÇAMENTAL			DESIGNAÇÃO	VALOR TOTAL	ACUMULADO DE ANOS ANTERIORES	PROVISTO		EXECUÇÃO ORÇAMENTAL			SALDO DISPON. PARA COMPROM.	COMPROMISSOS POR FOLHAS	SALDO DO CONTRATO
		OSC.	SECN.	PLANO				EXERCÍCIO	ANOS SEQUENTES	COMPROMISSO	FACTURADO	PAID			
					TRANSPORTE ...	29.744.346,93	3.725.159,64	24.755.937,18	1.263.250,17	22.694.921,64	22.317.234,39	19.549.082,75	3.324.265,71	3.145.834,89	6.470.104,88
783	55/2016	03	07010301	2016 I 7	Procº 45_2016_Aquisição de serviços para elaboração do projeto do Palácio D. Manuel	87.945,00		87.945,00		87.945,00				87.945,00	87.945,00
784	56/2016	03	07010301	2016 I 7	PROC 47/2016 - AQUISIÇÃO DE SERVIÇOS DE HONORÁRIOS PARA A EXECUÇÃO DOS PROJETOS DAS ESPECIALIDADES REFERENTES A REMODELAÇÃO DO EDIFÍCIO DA ANTIGA RODOVIA	34.624,50		34.624,50		34.624,50	10.387,35	10.387,35		24.237,15	24.237,15
788	56/2016	05	020210		PROC 49/2016 - CIRCUITOS ESPECIAIS DE TRANSPORTE ESCOLAR PARA AS FREGUESIAS DE N.ª S.ª DA GRACA DO LINDO E S. BENTO DO MATO PARA O ANO LETIVO 2016/2017	6.382,34		6.382,34		6.382,34	3.010,56	2.545,02		5.757,32	5.757,32
789	59/2016	05	020210		PROC 61/2016 - PRESTAÇÃO DE SERVIÇOS - FEE DE TRANSPORTES ESCOLARES - DESPESAS E PROLONGAMENTO DE CARRERAS INTERURBANAS PARA O ANO LETIVO 2016/2017	19.818,82		19.818,82		19.818,82	7.063,99	3.588,06		16.230,76	16.230,76
713	6/2016	02	020105		PROC 6/2016 - AQUISIÇÃO DE REPERIÇÕES AOS TRABALHADORES DO MUNICÍPIO DE ÉVORA - EDIFÍCIO 371E	14.676,48		14.676,48		14.676,48	13.647,12	12.823,44		1.853,04	1.853,04
811	60/2016	010203	07011002	2015 I 1	PROC.º 41/2016 - AQUISIÇÃO DE CARRAÇÃO DE COMUNICAÇÕES DA TORRE DO ADOCORNO DE ÉVORA	10.628,06		10.628,06		10.628,06	10.628,06	10.628,06			
802	61/2016	03	020220		Procº 55_2016_Aq de serv de arquitetura, qualifi de varios edificios escolares	30.150,60		30.150,60		30.150,60	27.143,64	27.143,64		3.015,96	3.015,96
803	62/2016	05	020210		PROCº 65/2016/CCP - CIRCUITOS ESPECIAIS DE TRANSPORTE ESCOLAR PARA A FREGUESIA DE S. MIGUEL DE MACHES PARA O ANO LETIVO 2016/2017	16.431,89		16.431,89		16.431,89	4.467,60	3.732,00		12.699,89	12.699,89
804	63/2016	04	020220		PROC 12/2016 - AQUISIÇÃO DE SERVIÇOS DE APOIO JURÍDICO - APOIO JUDICIÁRIO	27.398,25		27.398,25		27.398,25	27.398,25	27.398,25			
805	64/2016	02	020101		Procº 69_2016_Aquisição de acessórios para reparação de contadores de água	15.803,11		15.803,11		15.803,11		4.886,96		10.916,25	10.916,25
806	65/2016	05	020105		Procº 64_2016_Fornecimento de refeições aos alunos da E.B. de S. Mateus (período de setembro 2016 a junho 2017)	9.043,28		9.043,28		7.127,61	1.859,91	1.859,91	1.915,65	5.267,70	7.183,35
809	66/2016	03	020220		PROC 70/2016 - AQUISIÇÃO DE SERVIÇOS DE CORTES E REESTABELECIMENTO DO FORNHECIMENTO DE AGUA NO CONCELHO DE ÉVORA	49.181,60		49.181,60		49.181,60	4.456,67	4.456,67		44.644,93	44.644,93
810	67/2016	02	020218	2016 B 4	Procº 77_2016_Aquisição de serviços de vigilância de outubro a dezembro de 2016	52.484,72		52.484,72		52.484,72	34.989,82	34.989,82		17.494,90	17.494,90
812	68/2016	05	020105	2014 A 12	Procº 78_2016_Fornecimento de refeições aos alunos da EB 27 de Vendas Novas (PERÍODO DE SETEMBRO DE 2016 A JUNHO DE 2017)	5.831,14		5.831,14		5.831,14	1.530,61			5.831,14	5.831,14
814	69/2016	03	07010401	2015 I 11	Procº 76_2016_Aquisição de serviços de tubagem de lancia em passalos	12.300,00		12.300,00		12.300,00				12.300,00	12.300,00
714	7/2016	02	020105		PROC 7/2016 - AQUISIÇÃO DE REPERIÇÕES AOS TRABALHADORES DO MUNICÍPIO DE ÉVORA - EDIFÍCIO DOS SACOS DO CONCELHO	8.718,20		8.718,20		8.718,20	8.688,64	8.688,64		30,56	30,56
817	70/2016	02	020201		Procº 82_2016_AQUISIÇÃO DE SERVIÇOS DE INSTALAÇÃO ELÉTRICA NA ESCOLA HERÓIS DO ULTRAMAR	7.524,28		7.524,28		7.524,28	7.524,28			7.524,28	7.524,28
820	72/2016	02	020220		AJ. DIR. (SERVIÇOS) - DJG Nº 2969/2016 - SERVIÇOS TÉCNICOS DE SOM E ILUMINAÇÃO PROCº 83/2016/CCP - ILUMINAÇÃO DE NATAL	11.555,85		11.555,85		11.555,85				11.555,85	11.555,85
821	73/2016	05	07010305	2014 I 36	AJ. DIR. (SRNS) - PAQ 2934/2016 - AQUISIÇÃO DE MOBILIÁRIO PARA ESCOLA DE SÃO MAMEDE -	10.511,76		10.511,76		10.511,76	10.511,76			10.511,76	10.511,76
823	74/2016	04	020220		PROCº 82/2016/CCP AJ. DIR. (SERVIÇOS) - PAQ 2799/2016 - SERVIÇOS DE APOIO JURÍDICO - REJ TELJO	3.936,00		3.936,00		3.936,00	1.230,00	1.230,00		2.706,00	2.706,00
824	75/2016	03	02010202	2016 A 9	Procº 84_2016_Juro direto para fornecimento de gasóleo a granel pelo período de 3 meses	53.016,77		35.346,51	17.673,26	35.346,51				17.673,26	35.346,51
A TRANSPORTAS ...						30.234.162,62	3.725.159,64	26.228.078,55	1.280.923,43	23.165.148,36	22.597.575,76	19.782.440,47	3.342.854,62	3.461.707,89	6.805.562,51



Município de Évora

ENTIDADE		MIA DE CONTRATOS										ANO	DATA	PÁGINA	
M.ÉVORA		PERÍODO : 2016/01/02 a 2016/12/31										2016	2017/04/11	6	
N.º	IDENTIF. CONTRATO	CLASSIFICAÇÃO ORÇAMENTAL			DESIGNAÇÃO	VALOR TOTAL	ACUMULADO DE ANOS ANTERIORES	PREVISTO		EXECUÇÃO ORÇAMENTAL			SALDO DISPON. PARA COMPROM.	COMPROMISSOS POR PAGAR	SALDO DO CONTRATO
		ORÇ.	ECOM.	PLANO				EXERCÍCIO	ANOS SEQUENTES	COMPROMISSO	FACTURADO	PAID			
					TRANSPORTE ...	30.234.162,62	3.725.159,64	25.228.376,95	1.280.923,43	23.165.149,36	22.507.575,76	19.792.440,47	3.243.854,62	3.461.707,69	6.805.362,51
825	76/2016	03	02010202	2016 A 9	Procº 96_2016 Ajuste direto para fornecimento de gásleo através do cartão de abastecimento	6.203,63		6.203,63		6.203,63				6.203,63	6.203,63
827	76/2016	07	020220		Procº 96_2016_CCP AQUISIÇÃO DE SERVIÇOS DE ACESSORIA DE COMUNICAÇÃO AO EVENTO MEIA MARATONA DE ÉVORA	20.910,00		20.910,00		20.910,00	20.910,00	20.910,00			
828	76/2016	010201	020220		Procº 60/2016/CCP - AQUISIÇÃO DE SERVIÇOS DE ELABORAÇÃO	14.760,00		14.760,00		14.760,00	575,00			14.760,00	14.760,00
717	8/2016/CCP	03	020220		Procº 8/2016/CCP - PROGRAMA DE CONTROLO DA QUALIDADE DA ÁGUA PARA CONSUMO HUMANO 2016 (PQA) - CONTROLO OPERACIONAL*	10.416,29		10.416,29		10.416,29				10.416,29	10.416,29
826	80/2016	03	020202		Procº 103_2016_AQUISIÇÃO DE SERVIÇOS DE LIMPIEZA URBANA	24.333,36		24.333,36		24.333,36	24.333,36			24.333,36	24.333,36
820	81/2016	03	020220		PCº 91_2016 Controlo da qualidade da água p consumo humano 2017	12.155,48		12.155,48		12.155,48				12.155,48	12.155,48
822	82/2016	03	020203		Procº 100_2016_Aquisição de serviços para limpeza do lago da Malagueira	37.539,60		37.539,60		37.539,60				37.539,60	37.539,60
823	83/2016	07	020220		Procº 102/2016 - AQUISIÇÃO DE SERVIÇOS LIMPIEZA, SONOLÓGIA, ACOMPANHAMENTO TÉCNICO E CONFECCAO DA ADEQUACAO DOS RESERVATÓRIOS AOS REQUISITOS IMPOSTOS NAS FREGUESIAS URBANAS	20.090,00		20.090,00		20.090,00	20.090,00	20.090,00			
824	84/2016	07	020225		Procº 107/2016 - ESPETÁCULO MUSICAL COM A BANCA FERRA CALIMOTO E DJ SIMILITE	15.300,00		15.300,00		15.300,00				15.300,00	15.300,00
825	85/2016	02	020216	2016 A 4	Procº 86/2016 - AQUISIÇÃO DE SERVIÇOS DE VIGILÂNCIA DE INSTALAÇÕES MENCIONADAS	294.979,61		19.767,65	275.211,96	19.767,65			275.211,96	19.767,65	294.979,61
826	86/2016	03	07010401	2015 I 13	Procº 104/2016 - AQUISIÇÃO DE SERVIÇOS DE REBALANÇAMENTO DE LANÇIS EM OASEIS NA CIDADE DE ÉVORA	24.615,99		24.615,99		24.615,99				24.615,99	24.615,99
827	87/2016	03	020220		Procº 96/2016 - AQUISIÇÃO DE SERVIÇOS ESPECIALIZADOS DE APOIO À CÂMARA EM MATÉRIA DE PROJETOS LIFE	22.140,00		7.380,00	14.760,00	7.380,00			14.760,00	7.380,00	22.140,00
828	88/2016	02	020201		AD (SIN) - 274 3286/2016, BARRACA DE 200MM QUADRA PARA OPTICA, SEMAFORO DE PEAO EM FELICERAMONTE SERIE SP LEP'S 200MM, MÓDULO DE LED	8.479,61		8.479,61		8.479,61				8.479,61	8.479,61
703	86/2015	05	07010305	2011 I 5	Procº 96-2015 - COLOCAÇÃO DE SERTAS NOS RESERVÓRIOS - RECUBRIMENTOS DE FERRUGEM	14.257,54		14.257,54		14.257,54	14.257,54	14.257,54		14.257,54	14.257,54
726	CIA2016				CONTRATO INTERMUNICIPAL DE DELEGAÇÃO DE COMPETÊNCIAS - CIA2016	17.855,67		17.855,67		17.855,67	13.783,34	13.783,34		4.072,33	4.872,33
729	CIA2016				CONTRATO INTERMUNICIPAL DE DELEGAÇÃO DE COMPETÊNCIAS - CIA2016	16.921,45		16.921,45		16.921,45	10.420,21	10.420,21		6.501,24	6.501,24
740	CIA2016				CONTRATO INTERMUNICIPAL DE DELEGAÇÃO DE COMPETÊNCIAS - CIA2016	56.325,21		56.325,21		56.325,21	41.746,60	41.746,60		16.578,61	16.578,61
741	CIA2016				CONTRATO INTERMUNICIPAL DE DELEGAÇÃO DE COMPETÊNCIAS - CIA2016	42.013,43		42.013,43		42.013,43	34.342,92	30.084,49		11.928,94	11.928,94
742	CIA2016				CONTRATO INTERMUNICIPAL DE DELEGAÇÃO DE COMPETÊNCIAS - CIA2016	46.981,17		46.981,17		46.981,17	25.238,23	25.238,23		21.742,94	21.742,94
743	CIA2016				CONTRATO INTERMUNICIPAL DE DELEGAÇÃO DE COMPETÊNCIAS - CIA2016	32.153,99		32.153,99		32.153,99	23.322,16	23.322,16		8.831,83	8.831,83
744	CIA2016				CONTRATO INTERMUNICIPAL DE DELEGAÇÃO DE COMPETÊNCIAS - CIA2016	17.907,14		17.907,14		17.907,14	15.259,47	15.259,47		2.647,67	2.647,67
745	CIA2016				CONTRATO INTERMUNICIPAL DE DELEGAÇÃO DE COMPETÊNCIAS - CIA2016	4.443,70		4.443,70		4.443,70	3.843,70	3.843,70		600,00	600,00
746	CIA2016				CONTRATO INTERMUNICIPAL DE DELEGAÇÃO DE COMPETÊNCIAS - CIA2016	14.951,67		14.951,67		14.951,67	11.250,23	6.604,81		5.396,86	5.396,86
747	CIA2016				CONTRATO INTERMUNICIPAL DE DELEGAÇÃO DE COMPETÊNCIAS - CIA2016	46.174,56		46.174,56		46.174,56	31.640,61	31.640,61		14.533,95	14.533,95
748	CIA2016				CONTRATO INTERMUNICIPAL DE DELEGAÇÃO DE COMPETÊNCIAS - CIA2016	17.405,48		17.405,48		17.405,48	13.055,29	13.055,29		4.350,19	4.350,19
					A TRANSPORTAR ...	31.075.397,20	3.725.159,64	25.779.342,17	1.570.895,29	23.716.410,98	22.811.554,42	19.976.606,92	3.633.826,58	3.739.804,06	7.373.630,64



Município de Évora

ENTIDADE		MUNICÍPIO DE ÉVORA										ANO	DATA	PÁGINA	
M.ÉVORA		PERÍODO : 2016/01/02 a 2016/12/31										2016	2017/04/12	7	
N.º	IDENTIF. CONTRATO	CLASSIFICAÇÃO ORÇAMENTAL			DESIGNAÇÃO	VALOR TOTAL	ACUMULADO DE ANOS ANTERIORES	PREVISTO		EXECUÇÃO ORÇAMENTAL			SALDO DISPON. PARA COMROM.	COMROMISSOS POR PAGAR	SALDO DO CONTRATO
		ORÇ.	SEC.	PLANO				EXERCÍCIO	ANOS SEQUENTES	COMROMISSO	FACTURADO	PAGO			
					TRANSPORTE ...	31.875.297,20	3.725.159,64	25.779.342,17	1.570.895,39	22.716.410,99	22.811.554,42	19.976.606,92	3.633.826,58	3.739.804,06	7.373.630,54
749	CIA2016				CONTRATO INTRAADMINISTRATIVO DE DELEGACAO DE COMPETENCIAS - CIA2016	11.620,36		11.620,36		11.620,36	6.801,41	6.801,41		4.818,95	4.818,95
515	EMPHEITADA	010203	07010401	2010 1 4	EMPHEITADA DE CONSTRUÇÃO DA INCUBADORA MELCERIA DE PLANTAS E ORNAMENTOS DE IMPERMEABILIZAÇÃO EM 515/2010	11.765,00		11.765,00		11.765,00	11.765,00	11.765,00			
627	EMPHEITADA	03	07010404	2014 1 21	EMPHEITADA DE SINALIZAÇÃO DA REDE ELÉCTRICA DO MONTE ALANTERANO - INF.061178/2015	4.699,95	4.000,00	4.699,95		4.699,95	4.699,95	4.699,95			
626	EMPHEITADA	03	07010301	2014 1 56	EMPHEITADA DE DEMOLIÇÃO E EXECUÇÃO DE MURO DE SUPORTE NO ARRABAL DE CHARLITO - INF.558.2015	26.054,64	2.136,29	25.918,39		25.918,39	25.918,39	25.918,39			
667	EMPHEITADA	05	07010305	2011 1 5	EMPHEITADA PARA CONSTRUÇÃO DA ESCOLA 820/3 ANOS DE RESERVA - SUPRIMENTO DE REDES E OMISSÕES - 2006	37.765,50		37.765,50		37.765,50	37.765,50	37.765,50			
671	EMPHEITADA	03	07010409	2003 1 28	EMPHEITADA DE SINALIZAÇÃO BOCOVARIAS HORIZONTAL - AV TULIO REZANCA - INF137/2015	11.981,96		11.981,96		11.981,96	11.981,96	11.981,96			
706	EMPHEITADA	08	07010413	2014 1 5	EMPHEITADA DE SINALIZAÇÃO DE MARCO GEODÉSICO NO PIAZ LOPE 2-1 - INF 505/2015	1.912,14		1.912,14		1.912,13	1.912,13	1.912,13	0,01		0,01
787	EMPHEITADA	03	07010413	2015 1 9	EMPHEITADA DE SINALIZAÇÃO DE REDE DE ÁGUA DA RUA DAS COZASAS - INF 4810/2015	10.861,52		10.861,52		10.861,52	10.861,52	10.861,52		10.861,52	10.861,52
726	EMPHEITADA	03	07010401	2016 1 9	EXECUÇÃO DE INFRAESTRUTURAS DE ORGANIZAÇÃO DO LOTAMENTO MUNICIPAL PARA OS LOTES 1, 2, 3 E 4 DA RUA FERNANDA SEMO	46.846,66		46.846,66		46.847,93	46.847,93	34.156,19	0,13	12.692,74	12.692,47
726	EMPHEITADA	03	07010401	2015 1 11	EMPHEITADA DE CONSERVAÇÃO DA ESTRADA MUNICIPAL 534 - PROCº 10/2016/CCP - DM. 1056/2016	26.394,00		26.394,00		26.394,00				26.394,00	26.394,00
733	EMPHEITADA	03	07010301	2014 1 56	EMPHEITADA DE RECONSTRUÇÃO DE MURO DE SUPORTE NO PARQUE DO CHARLITO - INF.1165.2016	6.671,64		6.671,64		6.671,64	6.671,64	6.671,64			
774	EMPHEITADA	08	07010413	2014 1 5	AD NOS TERMOS DA AL. A DO ARTº 19º DO CDO - EMPHEITADA DE EXECUÇÃO DE INFRAESTRUTURA NA RUA E DO PARQUE INDUSTRIAL DE AERONÁUTICA DE ÉVORA - PIAZ	156.037,33		156.037,33		156.037,33	156.037,33	156.037,33			
776	EMPHEITADA	03	07010401	2015 1 11	EMPHEITADA DE SINALIZAÇÃO DE PASSO DA RUA DE FREI ALEIXO- 1ª FASE - PROC 38/206/CCP	6.500,87		6.500,87		6.500,87	6.500,87	6.500,87			
777	EMPHEITADA	03	07010301	2014 1 56	AJUSTE DIRETO NOS TERMOS DA AL A ARTº 19º CCP - EMPHEITADA DE CONSOLIDAÇÃO E CONSERVAÇÃO DE DUAS SALAS NO EDIFÍCIO DOS PAÇOS DO CONCELHO - SALA QUINHEIESTEIRA DO ANTIGO PAÇO DOS COBRES DE SORTELEIRA E 7	15.940,00		15.940,00		15.947,00	15.947,00	15.947,00	53,00		53,00
784	EMPHEITADA	03	07010401	2015 1 11	EMPHEITADA DE CONCLUSÃO DE OBRAS NA RUA FELICIANO BARRANCO	21.013,58		21.013,58		21.013,58	21.013,58	14.927,50		6.186,08	6.186,08
785	EMPHEITADA	03	07010401	2015 1 11	EMPHEITADA DE CONSTRUÇÃO DE PARQUE DE ESTACIONAMENTO DE AUTOCARAVANS NA AV. SANCHES MIRANDA - PROCº 37/2016/CCP	22.578,00		22.578,00		22.578,00				22.578,00	22.578,00
787	EMPHEITADA	08	07010413	2014 1 5	EMPHEITADA DE TRABALHOS DE TERRAPLANAGEM NA RUA E DO PIAZ - PROCº 51/2016/CCP	10.578,80		10.578,80		10.578,80	10.578,80	10.578,80			
792	EMPHEITADA	03	07010301	2014 1 56	AJUSTE DIRETO PARA A EMPHEITADA DA INTERVENÇÃO DE READAPTAÇÃO DO EDIFÍCIO DA RUA DA REPÚBLICA PARA INSTALAÇÃO DA UFM	8.943,22		8.943,22		8.943,22	8.943,22	8.943,22		8.943,22	8.943,22
796	EMPHEITADA	05	07010305	2014 1 31	AD - EMPHEITADA DE REPARAÇÃO DE IMPERMEABILIZAÇÃO DA COBERTURA DA ESCOLA 88/01 MANUEL PEREIRA PAVESICIO	3.169,40		3.169,40		3.169,40				3.169,40	3.169,40
787	EMPHEITADA	05	07010305	2014 1 31	AD - EMPHEITADA DE REPARAÇÃO DE REBECOS DA ESCOLA 88/01 C/US DA FORDIA	3.169,40		3.169,40		3.169,40				3.169,40	3.169,40
800	EMPHEITADA	08	07010413	2014 1 5	AD - EMPHEITADA DE EXECUÇÃO DE INFRAESTRUTURAS NA RUA E DO PIAZ	78.677,44		78.677,44		78.677,44	70.326,75	39.139,85		39.537,59	39.537,59
807	EMPHEITADA	03	07010401	2015 1 11	EMPHEITADA PARA REPARAÇÃO DE PAVIMENTOS E SINALIZAÇÃO HORIZONTAL - PROCº 54/2016/CCP	63.007,18		63.007,18		63.007,18				63.007,18	63.007,18
808	EMPHEITADA	05	07010305	2014 1 31	AJUSTE DIRETO - EMPHEITADA DE TRABALHOS COMPLEMENTARES DA INTERVENÇÃO NO TERMO DA UNIVERSIDADE DE ÉVORA- ERI SÃO MAMEDE	82.146,95		82.146,95		82.149,95	9.439,87	7.279,82		74.870,13	74.870,13
Σ TRANSPORTES ...						31.749.737,38	3.731.295,93	26.447.936,06	1.570.895,39	24.384.551,13	23.267.804,75	20.371.689,26	3.633.880,32	4.012.861,87	7.646.742,19



Município de Évora

ENTIDADE		MIA DE CONTRATOS										ANO	DATA	PÁGINA	
M.EVORA		PERÍODO : 2016/01/02 a 2016/12/31										2016	2017/04/12	8	
NCD	IDENTIF. CONTRATO	CLASSIFICAÇÃO ORÇAMENTAL			DESIGNAÇÃO	VALOR TOTAL	ACUMULADO DE ANOS ANTERIORES	PREVISTO		EXECUÇÃO ORÇAMENTAL			SALDO DISPON. PARA COMPROM.	COMROMISSOS POR PAGAR	SALDO DO CONTRATO
		ORÇ.	ECOM.	PLANO				EXERCÍCIO	ANOS SUCESSIVOS	COMPROMISSO	FACTURADO	PAGO			
					TRANSPORTE ...	31.749.727,38	3.731.295,83	26.447.536,06	1.570.695,39	24.384.551,13	23.267.604,75	20.371.689,26	3.633.860,32	4.012.961,67	7.646.742,93
611	EMPRESARIA	05	07010305	2014 1 31	TRABALHOS DE CONSTRUÇÃO CIVIL NOS ESPAÇOS EXTERIORES DA ESCOLA EB2/3 ANDRÉ DE BESINHO	3.256,32		3.256,32		3.256,32	3.256,32	3.256,32			
613	EMPRESARIA	05	07010305	2011 1 5	EMPRESARIA DE TRABALHOS DE CONSTRUÇÃO NA ESCOLA EB2/3 ANDRÉ DE BESINHO - PROC° 71/2014/CCP	121.367,31		121.367,31		121.364,14	121.364,14		3,17	121.364,14	121.367,31
615	EMPRESARIA	05	07010305	2011 1 5	EMPRESARIA DE CONSTRUÇÃO DE UM PEQUENO MURO DE SUPORE E PAVIMENTO EM LATERAIS DE BETÃO SIMPLER	1.005,33		1.005,33		1.005,33	1.005,33	1.005,33			
616	EMPRESARIA	03	07010401	2015 1 11	EMPRESARIA DE IMPERMEABILIZAÇÃO DA CONDIÇA AREIA DO BAIRRO DA MALAGUEIRA - PROC° 83/2014	15.435,24		15.435,24		15.435,24	15.435,24			15.435,24	15.435,24
622	EMPRESARIA	03	07010401	2015 1 11	EMPRESARIA PARA REPARAÇÃO DE PAVIMENTOS EM EVORA - PROC° 89/2014/CCP	21.159,72		21.159,72		21.159,72	12.477,52			21.159,72	21.159,72
456	EMPRESISTIMO				AMORTIZAÇÃO E JUROS DE EMPRESTIMO MLP - DCEX - PAGAR A TERMO E SOBRES	1.365.670,59	400.781,32	393.635,60	511.263,47	391.627,34	391.627,34	391.627,34	513.261,93		513.261,93
458	EMPRESISTIMO				AMORTIZAÇÃO E JUROS DE EMPRESTIMO MLP - ESTACIO - DCEX - FREDE	4.179.050,12	696.992,38	1.264.127,90	2.057.920,24	1.258.585,24	1.258.585,24	1.258.585,24	2.063.472,80		2.063.472,80
459	EMPRESISTIMO				AMORTIZAÇÃO E JUROS DE EMPRESTIMO MLP - CCD - SMP N° 9015/086934/961 - PROJETOS CO FINANCIADOS (EXCEPCIONADOS)	3.739.839,66	665.276,14	221.963,08	2.652.600,42	216.358,72	216.358,72	216.358,72	2.658.212,78		2.658.212,78
477	EMPRESISTIMO				CONTRATO DE EMPRESTIMO *PROGRAMA DE APOIO A ECONOMIA LOCAL (PAEL)	42.631.467,94	5.782.116,17	2.548.374,02	34.300.977,75	2.548.374,02	2.548.374,02	2.548.374,02	34.300.977,75		34.300.977,75
601	FAM	0103	090406		REALIZAÇÃO DO CAPITAL SOCIAL DO FUNDO DE APOIO MUNICIPAL	1.587.423,18	215.346,00	215.346,00	1.076.731,18	215.346,00	215.346,00	215.346,00	1.076.731,18		1.076.731,18
546	FIA				FACTORING SPT - FUNDAÇÃO EUGENIO DE ALMEIDA	6.422.284,81	1.460.464,36	4.961.920,45	4.961.920,45	4.961.920,45	4.961.920,45	4.961.920,45			
706	PROC 107/12	010203	020220		PROC 107/2015 - AQUISIÇÃO DE SERVIÇOS DE INFORMÁTICA DE VOO PARA O ASSOCISMO DE EVORA	22.140,00		22.140,00		22.140,00	22.140,00	22.140,00			
706	PROC 106/12	07	020225		PROC 106/2015 - CONTRATO DE FORNECIMENTO DE COPIAS E MANUTENÇÃO DE EQUIPAMENTO DE COPIA E IMPRESSÃO CANON INSTALADO NO POSTO DE TURISMO	7.129,08		2.376,36	4.752,72	2.376,36	630,11	630,11	4.752,72	1.744,25	6.496,97
614	PROC 11/20	02	020220		PROC 11/2015 - SERVIÇOS DE MEDICINA DO TRABALHADOR 12 MESES - 2015/2016	17.750,04	5.916,68	11.833,36		8.875,02	8.875,02	8.875,02	2.958,34		2.958,34
542	PROC 10/20	02	020220		PROC 10/2014/CCP - AQUISIÇÃO DE SERVIÇOS DE PERITAGEM TÉCNICA	27.675,00	23.000,00	4.675,00		4.675,00	4.675,00	4.675,00			
616	PROC 4/201	010201	020220		PROC 4/2015 - FORNECIMENTO CONTINUO DE PUBLICIDADE DURANTE 12 MESES ATÉ AO LIMITE DE 24000,00	29.520,00		29.520,00		29.520,00	29.520,00	29.520,00			
655	PROC 40/02	03	020202		PROC 40/02/2015 - AQUISIÇÃO DE SERVIÇOS DE LIMPIEZA DE BARRAS E VALETAS NA REDE VIÁRIA MUNICIPAL	36.732,70	32.762,55	5.970,15		5.970,15	5.970,15	5.970,15			
610	PROC 5/201	03	07011002	2014 1 62	PROC 5/2015 - AQUISIÇÃO DE CHASSIS PARA A VIATURA DE LIMO TONOTA	48.954,00	10.000,00	38.954,00		38.954,00	38.954,00	38.954,00			
693	PROC 80/20	03	020225		PROC 80/2015 - SERVIÇOS DE CORTES E LIGACÕES DE FORNECIMENTO DE ÁGUA	36.990,00		36.990,00		36.990,00	36.899,99	36.899,99		0,01	0,01
639	PROC 9/201	08	020225		PROC 9/2015/CCP - FORNECIMENTO E MONTAGEM DE TELAS EM ESTRUTURA - PRIMA DE 5. JUNHO 2015 - FSO2015	15.693,13	4.000,00	11.693,13		11.693,13	11.693,13	11.693,13			
700	PROC 99/20	03	020220		PROC 99/2015/CCP - AQUISIÇÃO DE SERVIÇOS DE REPARAÇÃO DE VIATURA LAMB CORNHOSES 67-86-08	9.623,24		9.623,24		9.623,24	9.623,24	9.623,24			
618	PROC.17/20	03	07010201	2014 1 56	NO - EMPRESARIA DE REMEDIÇÃO E SUBSTITUIÇÃO DA COBERTURA DO MONTE ALMOURÃO - PROC.17/2015/CCP - DM 2826	52.491,92	13.000,00	39.491,92		39.370,65	39.370,65	39.370,65	121,27		121,27
695	PROC° 10/12	010202	020225		PROC° 10/2015/CCP - LOCAÇÃO DE EQUIPAMENTO DE COPIA E IMPRESSÃO PARA O CC	66.634,76	6.569,44	20.064,47	39.660,85	20.064,46	17.459,30	14.121,57	39.960,86	5.936,69	45.917,75
626	PROC° 16/12	03	020225		PROC° 16/2014/CCP - MANUTENÇÃO DE EQUIPAMENTO DE COPIA E IMPRESSÃO (COPIAS)	1.961,60	171,39	482,48	1.307,73	482,48	240,91	182,23	1.307,73	309,25	1.607,98
627	PROC° 16/12	03	020208		PROC° 16/2014/CCP - LOCAÇÃO DE EQUIPAMENTO DE COPIA E IMPRESSÃO	6.094,83	4.272,34	3.822,49		3.593,14	3.073,06	3.073,06	229,35	620,08	749,43
642	PROC° 24/12	03	020220		PROC° 24/2015 - CALCETAMENTO EM DIVERSAS VIAS DO CONCELHO	27.884,10		27.884,10		27.884,10				27.884,10	27.884,10
A TRANSPORTAR ...						92.198.872,00	13.212.004,42	36.480.427,73	42.416.439,85	34.480.977,38	33.227.119,39	30.193.779,83	44.495.490,20	4.207.206,55	48.703.696,75



Município de Évora

ENTIDADE		MUNICÍPIO DE ÉVORA										ANO	DATA	PÁGINA
M.ÉVORA		PERÍODO : 2016/01/02 a 2016/12/31										2016	2017/04/12	9
N.º	IDENTIF. CONTRATO	CLASSIFICAÇÃO ORÇ. ECON.	DOCUMENTAL PLANO	DESIGNAÇÃO	VALOR TOTAL	ACUMULADO DE ANOS ANTERIORES	PREVISTO		EXECUÇÃO ORÇAMENTAL			SALDO DISPON. PARA COMPOM.	COMPROMISSOS POR FOLHAS	SALDO DO CONTRATO
							EXERCÍCIO	ANOS SEQUINTE	COMPROMISSO	FACTURADO	PAID			
				TRANSPORTE ...	62.506.972,00	13.212.004,42	26.480.427,73	42.416.459,85	34.480.977,38	33.227.118,79	30.192.778,83	44.495.490,20	4.281.206,55	48.703.046,75
619	PROCº 25/12	02	020218	PROCº 25/2015 - AQUISIÇÃO DE SERVIÇOS DE VIGILÂNCIA DE INSTALAÇÕES MUNICIPAIS PARA MAIO E JUNHO	26.250,82	13.000,00	15.250,82		15.250,82	15.250,82	15.250,82			
653	PROCº 26/12	02	020220	PROCº 26/2014/CCP - PRESTAÇÃO DE SERVIÇOS DE SEVISOR OFICIAL DE COMPRAS PARA OS ANOS 2014/2015	46.494,00	32.933,25	13.560,75		11.623,50	11.623,50	11.623,50	1.937,25		1.937,25
662	PROCº 26/12	03	020220	PROCº 26/2014/CCP - AQ. DE SERVIÇOS DE GESTÃO OPERACIONAL DO ESTACIONAMENTO PÚBLICO URBANO	39.182,88	5.000,00	34.182,88		24.431,44	24.431,44	24.431,44	9.751,44		9.751,44
643	PROCº 26/12	08	020203	PROCº 26/2015/CCP - AQ. SERV. E MANUTENÇÃO DE ELEVADORES NO MERCADO 1º DE MAIO PELO PERÍODO DE 12 MESES	19.657,96	4.300,17	15.357,79		15.357,79	8.600,34	7.986,03		7.371,76	7.371,76
626	PROCº 29/12	03	02010201	PROCº 29/2015/CCP - FORNECIMENTO CONTÍNUO DE GASOLINA (5% CHUMBO E MISTURA) ATÉ AO LIMITE DE 14.871,03-LVA	16.288,75	9.560,67	6.736,08		6.736,08	8.630,54	8.630,54		98,54	98,54
656	PROCº 35/12	11	020220	PROCº 35/2015/CCP - AQUISIÇÃO DE SERVIÇOS DE APOIO À GESTÃO OPERACIONAL DO ESTACIONAMENTO PÚBLICO URBANO, NA CIDADE DE ÉVORA	15.744,00		15.744,00		15.744,00	15.744,00	15.744,00			
646	PROCº 43/12	02	02010202	PROCº 43/2014/CCP - CONCURSO PÚBLICO FORNECIMENTO DE GASÓLEO EM DEPÓSITO - LOTE 1	344.480,00		344.480,00		344.480,00	285.189,53	250.173,53		84.222,47	84.222,47
678	PROCº 77/12	05	020210	2014 a 13 PROCº 77/2015/CCP - FOLHA DE TRANSPORTES ESCOLARES 2015/2016 - FORNECIMENTO DE CABEÇEIRAS INTERURBANS	16.590,92	3.799,38	14.781,84		14.781,84	14.781,84	14.781,84			
618	PROCº 97/12	03	020225	PROCº 97/2015/CCP - AQUISIÇÃO E INSTALAÇÃO DE VERGAS EXTERIORES PARA A BEBA	75.365,06		75.365,06		75.365,06	75.365,06	75.365,06			
615	PROCº 12/12	02	020101	PROCº 12/2015/CCP - AQUISIÇÃO DE FOLHAS PARA SEPARAÇÃO DE CONTADORES	14.722,24		14.722,24		14.722,24	14.722,24	14.722,24			
638	PROCº 12/12	08	020208	PROCº 12/2015/CCP - F.S. JOÃO 2015 - LOCAÇÃO DE STANDS, TENDAS E TAPQUINAS-PS/2015	299.422,88	175.000,00	34.422,88		34.422,88	34.422,88	34.422,88			
652	PROCº 16/12	02	020101	PROCº 16/2015/CCP - AQUISIÇÃO DE MATERIAL PARA SEPARAÇÃO DE CONTADORES VOLUMÉTRICOS	17.442,25		17.442,25		17.442,25	17.442,25	17.442,25			
675	PROCº 16/12	02	020220	PROCº 16/2014/CCP - AQ. DE SERVIÇOS DE ACESSORIA JURÍDICA	20.476,50	15.000,00	5.476,50		5.476,50	5.476,50	5.476,50			
617	PROCº 43/12	02	02010202	PROCº 43/2014/CCP - CONCURSO PÚBLICO PARA AQUISIÇÃO DE GASÓLEO COM CANTÃO DE ABASTECIMENTO - LOTE 2	120.540,00		120.540,00		113.268,09	18.269,47	13.610,33	7.271,91	99.637,76	106.920,67
716	PROCº 77/12	11	020220	PROCº 77/2016/CCP - AQUISIÇÃO DE SERVIÇOS DE GESTÃO DO ESTACIONAMENTO URBANO - TRATAMENTO DE CONTRAINDICAÇÕES INDIRETAS - SIUCS-CIT	12.951,90		12.951,90		12.951,90	4.011,22	3.067,17		9.884,73	9.884,73
685	PROCº 8/12	02	020218	PROCº 8/2015/CCP - CONC. PÚBLICO SERVIÇOS DE VIGILÂNCIA SETEMBRO A DEZEMBRO 2015	59.940,48	25.425,54	30.514,94		30.514,94	30.514,94	30.514,94	0,91		0,91
679	PROCº 8/12	02	070106	2015 a 7 PROCº 8/2015/CCP - AQUISIÇÃO DE LICENÇAS DE SOFTWARE AUTÓGRAFOS AUTOCAD	35.785,91		35.785,91		35.785,91	35.785,91	35.785,91		8,29	8,29
686	PROCº 8/12	03	020203	PROCº 8/2015/CCP - AQUISIÇÃO DE SERVIÇOS DE SEPARAÇÃO DE VENTURA PESSOAL DE RECOLHA DE LIXO 12-30-34	12.164,70		12.164,70		12.164,70	12.164,70	12.164,70			
611	PROCº 9/12	08	020218	PROCº 9/2015/CCP - AQUISIÇÃO DE SERVIÇOS DE SEGURANÇA NO MERCADO 1º DE MAIO PELO PERÍODO DE 8 MESES	25.732,67	9.439,62	15.732,67		15.732,67	15.732,67	15.732,67			
782	Proc.º 10	08	020208	Proc.º 10_2016_Iluminação Decorativa F. S. João 2016 - PS/2016	17.220,00		17.220,00		17.220,00	17.220,00	17.220,00			
653	Processo nº 39	04	020220	Processo nº 39/2015/CCP - Aquisição de serviços de Assessoria Jurídica - 2015	20.476,50		20.476,50		20.476,50	20.476,50	20.476,50			
616	RSU 2014/12	03	020225	2014 a 4 RECEITA DE RSU DO AQUIFAROS, MONTEIRO NAZ FERREIROS, RESÍDUOS VERDES E TAMA DE GESTÃO CONTRATADA DE EMPRESTIMO PARA SANEAMENTO FINANCEIRO - CAIXA GERAL DE DEPÓSITOS - SMD Nº0015.008292.9.91	3.431.938,98	859.708,13	2.472.230,79		2.249.818,84	2.249.818,84	2.249.818,84	322.410,93	188.000,00	222.410,93
753	SANFIN - C				17.102.547,62		83.927,64	17.018.619,88	83.927,64	83.927,64	83.927,64	17.018.619,88		17.018.619,88
A TRANSPORTAR ...					113.811.712,72	14.465.170,94	39.911.482,05	59.435.059,73	37.690.662,16	36.246.795,20	33.172.218,04	61.655.861,64	4.518.842,10	66.174.323,74



Município de Évora

ENTIDADE		MIA DE CONTRATOS									ANO	DATA	PÁGINA		
M.ÉVORA		PERÍODO : 2016/01/02 a 2016/12/31									2016	2017/04/12	10		
N.º	IDENTIF. CONTRATO	CLASSIFICAÇÃO ORÇAMENTAL			DESIGNAÇÃO	VALOR TOTAL	ACUMULADO DE ANOS ANTERIORES	PREVISTO		EXECUÇÃO ORÇAMENTAL			SALDO DISPON. PARA COMPROM.	COMPROMISSOS POR PAGAR	SALDO DO CONTRATO
		ORG.	ECOM.	PLANO				EXERCÍCIO	ANOS SEQUINTE	COMPROMISSO	FACTURADO	PAGO			
					TRANSPORTE ...	113.811.712,72	14.465.170,94	39.901.482,05	59.435.059,72	37.690.660,14	36.246.793,10	32.172.218,04	61.659.881,64	4.918.442,10	66.174.323,74
754	SAMPIN - C				CONTRATAÇÃO DE EMPRESTIMO PARA SANEAMENTO FINANCEIRO - CREDITO AGRICOLA	4.549.716,44		26.444,59	4.521.271,85	26.444,59	26.444,59	26.444,59	4.521.271,85		4.521.271,85
755	SAMPIN-EP1				CONTRATAÇÃO DE EMPRESTIMO PARA SANEAMENTO FINANCEIRO - BANCO EPI	16.936.160,33		63.789,06	16.862.371,27	63.789,06	63.789,06	63.789,06	16.862.371,27		16.862.371,27
795	TRANSF2016	09	020210	2014 A 11	VADE DE TRANSPORTES ESCOLARES - REQUISICAO DE PASSES DE ESTUDANTES - ANO LECTIVO 2016/2017	223.406,00		89.362,40	134.043,60	56.079,20	56.079,20	55.580,35	167.326,70	498,99	167.825,69
TOTAL ...						135.510.995,49	14.465.170,94	40.093.078,10	80.952.746,45	37.816.973,09	36.395.108,35	33.320.032,04	82.208.851,46	4.928.941,09	87.725.792,51



Município de Évora

3.4 – Transferências e Subsídios

3.4.1 Transferências Correntes da Despesa

TRANSFERÊNCIAS CORRENTES DESPESAS
MUNICÍPIO DE ÉVORA

Período : 2016/01/02 - 2016/12/31 Ano : 2016
Página : 1

Disposições Legais	Entidade Beneficiária	Classif. Económica	Transferências Efetuadas	Observações
Ao abrigo do artigo 64 da lei n.º 5A/2002 de 11 de janeiro	6ª DIMENSAO - ASSOCIACAO JUVENIL	040701	1.148,11	
Ao abrigo do artigo 64 da lei n.º 5A/2002 de 11 de janeiro	AGRUPAMENTO DE ESCOLAS MANUEL FERREIRA PATRICIO DE EVORA	040701	28.941,00	
Ao abrigo do artigo 64 da lei n.º 5A/2002 de 11 de janeiro	AGRUPAMENTO DE ESCOLAS MANUEL FERREIRA PATRICIO DE EVORA	04080202	79.031,93	
Ao abrigo do artigo 64 da lei n.º 5A/2002 de 11 de janeiro	AGRUPAMENTO DE ESCOLAS Nº 2 EVORA	040701	2.025,00	
Ao abrigo do artigo 64 da lei n.º 5A/2002 de 11 de janeiro	AGRUPAMENTO DE ESCOLAS Nº 2 EVORA	04080202	18.222,36	
Ao abrigo do artigo 64 da lei n.º 5A/2002 de 11 de janeiro	AGRUPAMENTO DE ESCOLAS Nº 4 EVORA	040701	10.861,00	
Ao abrigo do artigo 64 da lei n.º 5A/2002 de 11 de janeiro	AGRUPAMENTO DE ESCOLAS Nº 4 EVORA	04080202	31.137,02	
Ao abrigo do artigo 64 da lei n.º 5A/2002 de 11 de janeiro	AGRUPAMENTO DE ESCOLAS SEVERIM DE FARIA - EVORA	04080202	10.045,59	
Ao abrigo do artigo 64 da lei n.º 5A/2002 de 11 de janeiro	ASSOCIACAO CULTURAL "TRITONO"	040701	4.097,32	
Ao abrigo do artigo 64 da lei n.º 5A/2002 de 11 de janeiro	ASSOCIACAO CULTURAL - TEATRO DO IMAGINARIO	040701	4.516,14	
Ao abrigo do artigo 64 da lei n.º 5A/2002 de 11 de janeiro	ASSOCIACAO DE IDOSOS E REFORMADOS DO HANDELO	040701	1.377,00	
Ao abrigo do artigo 64 da lei n.º 5A/2002 de 11 de janeiro	ASSOCIACAO DE MORADORES DO Bº. DA TORREBELLA	040701	2.050,00	
Ao abrigo do artigo 64 da lei n.º 5A/2002 de 11 de janeiro	ASSOCIACAO DE REFORMADOS PENSIONISTAS E IDOSOS DE EVORA	040701	425,00	
Ao abrigo do artigo 64 da lei n.º 5A/2002 de 11 de janeiro	ASSOCIACAO DOS DEFICIENTES DAS FORÇAS ARMADAS	040701	4.787,50	
Ao abrigo do artigo 64 da lei n.º 5A/2002 de 11 de janeiro	ASSOCIACAO HUMANIDADE RESPEITO IDOSOS EVORA - ABRIE	040701	1.425,00	
Ao abrigo do artigo 64 da lei n.º 5A/2002 de 11 de janeiro	ASSOCIACAO MUSICAL DE EVORA "EROGAR MUSIC"	040701	13.171,27	
Ao abrigo do artigo 64 da lei n.º 5A/2002 de 11 de janeiro	ASSOCIACAO PEDEXUMBO	040701	10.187,37	
Ao abrigo do artigo 64 da lei n.º 5A/2002 de 11 de janeiro	ASSOCIACAO TALENTO PRODIGIOSO	040701	235,00	
Ao abrigo do artigo 64 da lei n.º 5A/2002 de 11 de janeiro	BANCO ALIMENTAR CONTRA A FOME DE EVORA	040701	2.430,00	
Ao abrigo do artigo 64 da lei n.º 5A/2002 de 11 de janeiro	CASA DO POVO Nº 8º DA TOUREGA	040701	1.523,06	
Ao abrigo do artigo 64 da lei n.º 5A/2002 de 11 de janeiro	CENTRO JUVENIL GALASIANO "DICI TOP"	040701	3.112,50	
Ao abrigo do artigo 64 da lei n.º 5A/2002 de 11 de janeiro	CERCIDIANA - C E R C I EVORA CRL	040701	2.100,00	
Ao abrigo do artigo 64 da lei n.º 5A/2002 de 11 de janeiro	CIMOC - COMUNIDADE INTERMUNICIPAL DO ALENTEJO CENTRAL	04050104	262.220,27	
Ao abrigo do artigo 64 da lei n.º 5A/2002 de 11 de janeiro	CLUBE COLIMBOFILO DE EVORA	040701	2.980,00	
Ao abrigo do artigo 64 da lei n.º 5A/2002 de 11 de janeiro	CLUBE DE HANDEMENTO DE EVORA	040701	780,00	
Ao abrigo do artigo 64 da lei n.º 5A/2002 de 11 de janeiro	CONTEMPORANEUS - ASSOCIACAO PARA A PROMOCAO DA ARTE CONTEMPORANEA	040701	1.500,00	
Ao abrigo do artigo 64 da lei n.º 5A/2002 de 11 de janeiro	CORAL EVORA	040701	1.980,15	
Ao abrigo do artigo 64 da lei n.º 5A/2002 de 11 de janeiro	CINZ VERMELHA PORTUGUESA - DELAS EVORA	040701	2.586,15	
Ao abrigo do artigo 64 da lei n.º 5A/2002 de 11 de janeiro	DGAL- DIRECCAO GERAL AUTARQUIAS LOCAIS	04050108	8.089,00	
Ao abrigo do artigo 64 da lei n.º 5A/2002 de 11 de janeiro	E NESTE PAIS - ASSOCIACAO CULTURAL	040701	2.042,42	
Ao abrigo do artigo 64 da lei n.º 5A/2002 de 11 de janeiro	ENTIDADE REGIONAL DE TURISMO DO ALENTEJO	040701	5.760,35	
Ao abrigo do artigo 64 da lei n.º 5A/2002 de 11 de janeiro	ESCOLA SECUNDARIA ANDRE DE GOUVELA	040701	1.422,00	



Município de Évora

Período : 2016/01/02 - 2016/12/31

TRANSFERÊNCIAS CORRENTES DESPESAS MUNICÍPIO DE ÉVORA

Ano : 2016
Páginas : 2

Disposições Legais	Entidade Beneficiária	Classif. Económica	Transferências Efetuadas	Observações
No abrigo do artigo 64 da lei n.º 5/2002 de 11 de janeiro	ESCOLA SECUNDARIA GABRIEL PEREIRA	040701	2.652,00	
No abrigo do artigo 64 da lei n.º 5/2002 de 11 de janeiro	FREGUESIA DE NOSSA SENHORA DE MACHO	04050102	17.331,65	
No abrigo do artigo 64 da lei n.º 5/2002 de 11 de janeiro	FREGUESIA DE SAO BENTO DO MATO	04050102	23.076,46	
No abrigo do artigo 64 da lei n.º 5/2002 de 11 de janeiro	FREGUESIA DE SAO MIGUEL DE MACHO	04050102	8.731,10	
No abrigo do artigo 64 da lei n.º 5/2002 de 11 de janeiro	FREGUESIA DOS CAMINHOS	04050102	8.618,36	
No abrigo do artigo 64 da lei n.º 5/2002 de 11 de janeiro	FREGUESIA NOSSA SENHORA GRACA DO DIVOR	04050102	31.790,99	
No abrigo do artigo 64 da lei n.º 5/2002 de 11 de janeiro	GARE - ASSOC P/A PROMOCAO UMA CULTURA SEGURANCA RODOVIARIA	040701	2.100,00	
No abrigo do artigo 64 da lei n.º 5/2002 de 11 de janeiro	GRUPO DESPORTIVO DO 2º STº ANTONIO	040701	13.558,00	
No abrigo do artigo 64 da lei n.º 5/2002 de 11 de janeiro	JUVA DE FREGUESIA DA TORRE DE CORLEIROS	04050102	20.403,30	
No abrigo do artigo 64 da lei n.º 5/2002 de 11 de janeiro	KANINEIA - CLUBE DE NATACAO E TRIATLO DO ALENTEJO	040701	2.470,00	
No abrigo do artigo 64 da lei n.º 5/2002 de 11 de janeiro	LIGA DA PROTECCAO DA NATUREZA	040701	12.000,00	
No abrigo do artigo 64 da lei n.º 5/2002 de 11 de janeiro	MODELISMO ALENTEJO CLUBE	040701	1.970,00	
No abrigo do artigo 64 da lei n.º 5/2002 de 11 de janeiro	MUNICIPIO DE ÉVORA	04080202	79.538,46	
No abrigo do artigo 64 da lei n.º 5/2002 de 11 de janeiro	OFICINA DA COURELA	040701	4.694,05	
No abrigo do artigo 64 da lei n.º 5/2002 de 11 de janeiro	PAZ E PAZ - ASSOCIACAO DE SOLIDARIDADE SOCIAL	040701	3.350,00	
No abrigo do artigo 64 da lei n.º 5/2002 de 11 de janeiro	RANCHO FOLCLORICO "FLOR DO ALTO ALENTEJO"	040701	2.846,90	
No abrigo do artigo 64 da lei n.º 5/2002 de 11 de janeiro	SANTA CASA DA MISERICORDIA DE AZAGUA	040701	2.500,00	
No abrigo do artigo 64 da lei n.º 5/2002 de 11 de janeiro	SOCIEDADE COLUMBOFILO EBORENSE	040701	1.750,00	
No abrigo do artigo 64 da lei n.º 5/2002 de 11 de janeiro	SOCIEDADE HARMONIA EBORENSE	040701	10.287,86	
No abrigo do artigo 64 da lei n.º 5/2002 de 11 de janeiro	SOCIEDADE RECREATIVA DRAMATICA EBORENSE	040701	2.032,26	
No abrigo do artigo 64 da lei n.º 5/2002 de 11 de janeiro	SOIR JOAQUIM ANTONIO DE AGUIAR	040701	3.213,41	
No abrigo do artigo 64 da lei n.º 5/2002 de 11 de janeiro	SUNG - ASSOCIACAO PARA O DESENVOLVIMENTO COMUNITARIO	040701	6.176,00	
No abrigo do artigo 64 da lei n.º 5/2002 de 11 de janeiro	TEODARTIS - ASSOCIACAO DE ACTIVIDADES ARTISTICAS E CULTURAIS	040701	2.387,42	
No abrigo do artigo 64 da lei n.º 5/2002 de 11 de janeiro	UNIAO DE FREGUESIAS BACILO E SENHORA DA SAUDE	04050102	16.212,54	
No abrigo do artigo 64 da lei n.º 5/2002 de 11 de janeiro	UNIAO DE FREGUESIAS DE ÉVORA (SE E S. PEDRO, S. MAMEDE, STº ANTONIO)	04050102	14.171,69	
No abrigo do artigo 64 da lei n.º 5/2002 de 11 de janeiro	UNIAO DE FREGUESIAS DE MALAGUEIRA E NOVA DAS FIGUEIRAS	04050102	39.886,28	
No abrigo do artigo 64 da lei n.º 5/2002 de 11 de janeiro	UNIAO DE FREGUESIAS DE Nº SRª DA TOURGA E Nº SRª DE GUADALUPE	04050102	68.179,91	
No abrigo do artigo 64 da lei n.º 5/2002 de 11 de janeiro	UNIAO DE FREGUESIAS DE S. SEBASTIAO E NºSRª DA BOA FE	04050102	46.972,79	
No abrigo do artigo 64 da lei n.º 5/2002 de 11 de janeiro	UNIAO DE FREGUESIAS DE SAO MANCOS E SAO VICENTE DO PICOIRO	04050102	49.086,83	
	Total		1.018.109,99	



Município de Évora

3.4.2 Transferências Capital da Despesa

TRANSFERÊNCIAS CAPITAL DESPESAS
MUNICÍPIO DE ÉVORA

Período : 2016/01/02 - 2016/12/31 Ano : 2016
Página : 1

Disposições Legais	Entidade Beneficiária	Classif. Económica	Transferências Efectuadas	Observações
No abrigo do artigo 64 da lei n.º 54/2002 de 11 de janeiro	CASITAS - ARQUIDIOCESANA DE ÉVORA PCN	080701	2.137,50	
No abrigo do artigo 64 da lei n.º 54/2002 de 11 de janeiro	CIMAC - COMUNIDADE INTERMUNICIPAL DO ALENTEGO CENTRAL	08050104	9.364,33	
No abrigo do artigo 64 da lei n.º 54/2002 de 11 de janeiro	FLORINDA DE JESUS REBEIRO RAMALHO	080802	225,00	
No abrigo do artigo 64 da lei n.º 54/2002 de 11 de janeiro	FREGUESIA DE NOSSA SENHORA DE MACHESSE	08050102	64.947,00	
No abrigo do artigo 64 da lei n.º 54/2002 de 11 de janeiro	FREGUESIA DE SÃO BENTO DO MAIO	08050102	65.629,20	
No abrigo do artigo 64 da lei n.º 54/2002 de 11 de janeiro	FREGUESIA DE SÃO MIGUEL DE MACHESSE	08050102	57.046,60	
No abrigo do artigo 64 da lei n.º 54/2002 de 11 de janeiro	FREGUESIA DOS CANVAIS	08050102	69.320,00	
No abrigo do artigo 64 da lei n.º 54/2002 de 11 de janeiro	FREGUESIA NOSSA SENHORA GRACA DO DIVOR	08050102	36.712,20	
No abrigo do artigo 64 da lei n.º 54/2002 de 11 de janeiro	ISABEL DE NOBREIA BARBOSA QUITO	080802	361,00	
No abrigo do artigo 64 da lei n.º 54/2002 de 11 de janeiro	ISABEL MARIA MARQUES BILCO	080802	227,50	
No abrigo do artigo 64 da lei n.º 54/2002 de 11 de janeiro	JUNTA DE FREGUESIA DA TORRE DE CORRETIROS	08050102	50.671,20	
No abrigo do artigo 64 da lei n.º 54/2002 de 11 de janeiro	MARIA CATARINA MISA SAIAL SANTOS	080802	240,00	
No abrigo do artigo 64 da lei n.º 54/2002 de 11 de janeiro	MARIA DE LOURDES M. BARRETO CRORA	080802	183,75	
No abrigo do artigo 64 da lei n.º 54/2002 de 11 de janeiro	MIGUEL BASTOS ABALDO	080802	1.304,00	
No abrigo do artigo 64 da lei n.º 54/2002 de 11 de janeiro	UNIAO DE FREGUESIAS SAZELO E SENHORA DA SAUDE	08050102	89.410,56	
No abrigo do artigo 64 da lei n.º 54/2002 de 11 de janeiro	UNIAO DE FREGUESIAS DE ÉVORA (SE E S. PEDRO, S. MAMEDO, S.º ANTÃO)	08050102	46.085,76	
No abrigo do artigo 64 da lei n.º 54/2002 de 11 de janeiro	UNIAO DE FREGUESIAS DE MALAQUEIRA E HORTA DAS FIGUEIRAS	08050102	100.106,89	
No abrigo do artigo 64 da lei n.º 54/2002 de 11 de janeiro	UNIAO DE FREGUESIAS DE N.º SR.ª DA TOURIGA E N.º SR.ª DE GONCALVES	08050102	87.836,00	
No abrigo do artigo 64 da lei n.º 54/2002 de 11 de janeiro	UNIAO DE FREGUESIAS DE S. SEBASTIAO E N.º SR.ª DA BOA FE	08050102	84.978,60	
No abrigo do artigo 64 da lei n.º 54/2002 de 11 de janeiro	UNIAO DE FREGUESIAS DE SÃO MANCOE E SÃO VICENTE DO PIGEIRO	08050102	85.257,60	
	Total		850.646,69	



Município de Évora

3.4.3 Transferências Correntes da Receita

Período : 2016/01/02 - 2016/12/31

TRANSFERÊNCIAS CORRENTES RECEITA
MUNICÍPIO DE ÉVORA

Ano : 2016
Página : 1

Disposições Legais	Entidade Financiadora	Classific. Económica	Transferências orçadas	Transferências obtidas	Observações
No abrigo do artigo 64 da lei n.º 5A/2002 de 11 de janeiro	AGENCIA PARA O DESENVOLVIMENTO E COESÃO, I.P.	06030199	3.149.500,00	65.588,70	
No abrigo do artigo 64 da lei n.º 5A/2002 de 11 de janeiro	AGENCIA PARA O DESENVOLVIMENTO E COESÃO, I.P.	06050101	5.500,00	76.034,34	
No abrigo do artigo 64 da lei n.º 5A/2002 de 11 de janeiro	CALHA CREDITO AGRICOLA MUTUO DO ALENTEJO CENTRAL, CRL	060102	60.500,00	400,00	
No abrigo do artigo 64 da lei n.º 5A/2002 de 11 de janeiro	CCAE - CENTRO COMERCIAL AGRICOLA EVORA LDA	060102	60.500,00	184,50	
No abrigo do artigo 64 da lei n.º 5A/2002 de 11 de janeiro	DGAL- DIRECCAO GERAL AUTARQUIAS LOCAIS	06030101	8.169.148,00	8.791.684,52	
No abrigo do artigo 64 da lei n.º 5A/2002 de 11 de janeiro	DGAL- DIRECCAO GERAL AUTARQUIAS LOCAIS	06030102	810.158,00	810.158,00	
No abrigo do artigo 64 da lei n.º 5A/2002 de 11 de janeiro	DGAL- DIRECCAO GERAL AUTARQUIAS LOCAIS	06030103	3.129.148,00	2.606.606,00	
No abrigo do artigo 64 da lei n.º 5A/2002 de 11 de janeiro	DIRECCAO GERAL DOS ESTABELECIMENTOS ESCOLARES	06030199	3.149.500,00	607.888,10	
No abrigo do artigo 64 da lei n.º 5A/2002 de 11 de janeiro	ESP DISTRIBUICAO - ENXARTA S A	060102	60.500,00	6.150,00	
No abrigo do artigo 64 da lei n.º 5A/2002 de 11 de janeiro	FIDELIDADE COMPANHIA DE SEGUROS S A	060102	60.500,00	965,00	
No abrigo do artigo 64 da lei n.º 5A/2002 de 11 de janeiro	INSTITUTO DA CONSERVACAO DA NATUREZA E DAS FLORESTAS	06030199	3.149.500,00	16.820,72	
No abrigo do artigo 64 da lei n.º 5A/2002 de 11 de janeiro	INSTITUTO EMPREGO E FORMACAO PROFISSIONAL - IP	06030199	3.149.500,00	126.050,63	
No abrigo do artigo 64 da lei n.º 5A/2002 de 11 de janeiro	MANUEL RUI AZEVEDO NUNES LDA	060102	60.500,00	5.000,00	
No abrigo do artigo 64 da lei n.º 5A/2002 de 11 de janeiro	MINISTERIO DA EDUCACAO - GABINETE DE GESTAO FINANCEIRA	06030199	3.149.500,00	2.011.901,42	
No abrigo do artigo 64 da lei n.º 5A/2002 de 11 de janeiro	REFRIGER - SOCIEDADE INDUSTRIAL DE REFRIGERANTES, SA	060102	60.500,00	1.230,00	
No abrigo do artigo 64 da lei n.º 5A/2002 de 11 de janeiro	UNICER, HERIDAS, S.A	060102	60.500,00	48.000,00	
No abrigo do artigo 64 da lei n.º 5A/2002 de 11 de janeiro	UNILEVER - JERONIMO MARTINS LDA	060102	60.500,00	4.428,00	
	Total			15.180.981,93	



Município de Évora

3.4.4 Transferências Capital da Receita

Período : 2016/01/02 - 2016/12/31

TRANSFERÊNCIAS CAPITAL RECEITA
MUNICÍPIO DE ÉVORA

Ano : 2016
Página : 1

Disposições Legais	Entidade Financiadora	Classific. Económica	Transferências orçadas	Transferências obtidas	Observações
QREN	AGENCIA PARA O DESENVOLVIMENTO E COESAO, I.P.	10030104	200.000,00	15.643,45	
QREN	AGENCIA PARA O DESENVOLVIMENTO E COESAO, I.P.	10030719	1.500.000,00	58.851,68	
Lei do Orçamento de Estado	COMISSAO NACIONAL DE PROMOCAO DOS DIREITOS E PROTECAO CRIANCAS E JOVENS	10030104	200.000,00	12.742,62	
Lei do Orçamento de Estado	DGAL- DIRECCAO GERAL AUTARQUIAS LOCAIS	10030101	1.441.615,00	1.565.319,00	
Lei do Orçamento de Estado	DIRECCAO GERAL DOS ESTABELECIMENTOS ESCOLARES	10030104	200.000,00	222.160,62	
QREN	INSTITUTO SOLIDARIDADE SEGURANCA SOCIAL DE LISBOA	10030104	200.000,00	12.742,62	
	Total		3.741.615,00	1.896.459,99	



Município de Évora

3.6 – Endividamento

3.6.1 – Empréstimos

Ano 2016
(Unidade: €)

Caracterização do empréstimo	Data da aprovação pela AM	Data de contratação do empréstimo	Prazo do contrato	Anos decorridos	Visto do TC		Finalidade do empréstimo	Capital		Encargos do ano			Encargos do ano vencidos e não pagos	Dívida em 1 de Janeiro	Dívida em 31 de Dezembro	Observações	
					Número de registo	Data		Contratado	Utilizado	Amortização	Juros	Total					Juros de mora
ACTIVOS RENDIMENTO FIXO																	
A médio e longo prazos																	
006 - IGTC	27-06-2008	19-01-2009	10	7	1233	27-01-2009	Pagamento a Fornecedores	1.253.112,00	1.253.112,00	375.933,60	15.693,74	391.627,34		877.178,40	501.244,80	PPTH	
007 - IGTC	23-01-2009	06-04-2009	10	7	801	06-07-2009	Pagamento a Fornecedores	4.042.856,00	4.042.856,00	1.212.856,80	45.728,44	1.258.585,24		3.234.284,80	2.021.428,00	PREDE	
011 - CGD	24-09-2010	29-09-2010	20	6	1352	09-12-2010	Investimento	2.831.000,00	2.831.000,00	126.976,39	89.374,33	216.350,72		2.488.455,31	2.361.478,92	CGD n.º 9015/00693/4/991	
028 - IGTC	28-12-2012	23-04-2013	20	3	598	09-08-2013	Pagamento a Fornecedores	32.166.373,20	32.166.373,20	1.624.814,24	923.559,78	2.548.374,02		28.434.249,12	26.809.434,88	PAEL	
030 - CGD	29-02-2016	21-04-2016	14		1013	27-07-2016	Pagamento de Dívidas + 90 dias	14.375.000,00	14.375.000,00		83.927,64	83.927,64		0,00	14.375.000,00	CGD n.º 9015/008392/991 SF	
031 - BPI	29-02-2016	15-04-2016	14		956	27-07-2016	Pagamento de Dívidas + 90 dias	14.375.000,00	14.375.000,00		63.789,06	63.789,06		0,00	14.375.000,00	BPI SANEAMENTO FINANCEIRO	
032 - CCA	29-02-2016	04-04-2016	14		861	27-07-2016	Pagamento de Dívidas + 90 dias	3.750.000,00	3.750.000,00		23.489,59	23.489,59		0,00	3.750.000,00	CCA SANEAMENTO FINANCEIRO	
TOTAL								72.793.341,20	72.793.341,20	3.340.581,03	1.245.562,58	4.586.143,61	0,00	0,00	35.034.167,63	64.193.586,60	
Límite da Dívida Total				48.206.019,64 €													

Órgão Executivo
Em 19 de maio de 2017

[Handwritten signature]

Órgão Deliberativo
Em 22 de maio de 2017

[Handwritten signature]

[Handwritten signature]



Município de Évora

3.6.2 – Outras Dívidas a Terceiros

(Unidade: €)

OUTRAS DÍVIDAS A TERCEIROS				
MUNICÍPIO DE ÉVORA		DESIGNAÇÃO	SALDO FINAL	
CONTA	TERCEIRO		DEVEDOR	CREADOR
		Dívidas a Terceiros		
		Outras Dívidas a Terceiros		
22		Fornecedores		
22.1		Fornecedores conta corrente		
22.1.1		Fornecedores gerais c/c		5.588.883,21
22.1.1	6	A REVENDEDORA		694,31
22.1.1	42	ASSOCIACAO HUMANITARIA BOMBEIROS VOLUNTARIOS EVORA		147,60
22.1.1	49	AUTO SAO CRISTOVAO LDA		446,60
22.1.1	162	GAUDENCIO MANUEL MARTINS		3.153,05
22.1.1	179	IQUIMICA		5.024,32
22.1.1	183	J SARAGOCA LDA		49,91
22.1.1	209	SEZOES - MATERIAIS CONSTRUCAO,LDA.		2.583,00
22.1.1	262	PAIXAO BAPTISTA, LDA.		870,38
22.1.1	350	UNIVERSIDADE DE EVORA		1.571,63
22.1.1	466	MEO - SERVICOS DE COMUNICACOES E MULTIMEDIA, SA		702,76
22.1.1	794	REPSOL PORTUGUESA, S.A.		1.557,33
22.1.1	1277	AUTORIDADE NACIONAL DE COMUNICACOES (ANACOM)		2.107,00
22.1.1	1790	FERNANDO L. GASPAS		2.472,35
22.1.1	1966	CUDELL - OUTDOOR SOLUTIONS, S.A.		951,90
22.1.1	2248	J. V. - COMERCIO DE EQUIPAMENTOS E SERVICOS, LDA		58,68
22.1.1	3016	EVORAMOTORES - REPARACOES AUTO LDA		17,70
22.1.1	3057	TECNILAB - PORTUGAL - SOC. DE PLANEAMENTO TECNICO E CIENTIFICO, LDA.		2.523,98
22.1.1	3138	RODOVIARIA DO ALENTEJO S A		2.362,83
22.1.1	3538	EVORAPNEUS- COMERC PNEUS ACESSOR AUTO LDA		1.551,42
22.1.1	3966	BEJEVORA		2.015,97
22.1.1	4635	CLAREX - PROD. QUIMICOS MANUTENCAO INDUSTRIAL LD#.		1.276,74
22.1.1	5243	AUTO-DIANA LD#		1.274,79
22.1.1	5290	FUCOLI - SOMEPAL (FUNDICAO DE FERRO.S.A.)		3.859,13
22.1.1	6125	PROSEGUR - COMPANHIA DE SEGURANCA,UNIPessoal, LDA		1.785,22
22.1.1	6625	TIBA		225,76
22.1.1	6772	PT PRIME - SOLUCOES EMPRESARIAIS TELECOMUNICACOES SISTEMAS S A		452,64
22.1.1	6883	EDP DISTRIBUICAO - ENERGIA S A		71,64
22.1.1	7320	TIAGO MORGADO - REP. COMERC. PROD. QUIMIC. LDA.		948,47
22.1.1	7722	TAXIS FONTE-BOA LD#		735,60
22.1.1	7812	EXTINCENDIOS - EQUIPAMENTO PROTECCAO E SEGURANCA, SA		5.719,50
22.1.1	7857	MEDIDATA NET - SISTEMAS DE INFORMACAO PARA AUTARQUIAS S.A.		276,75
22.1.1	7975	SERVICOS ACAO SOCIAL UNIVERSIDADE EVORA		881,40
22.1.1	8025	MENDES & MENDES LDA		37,69
22.1.1	8026	SAFETYKLEEN PORTUGAL - SOLVENTES E GESTAO DE RESIDUOS, S.A.		1.560,26
22.1.1	8074	CUF - QUIMICOS INDUSTRIAIS S A		88,01
22.1.1	9944	MAJOFLAJA - MATERIAIS DE CONSTRUCAO, LD#.		2.447,28
22.1.1	10054	AGROVISUL - MATERIAL AGRO-PECUARIO LDA		139,80
22.1.1	10207	CASA DO POVO N# SR# DA TOUREGA		221,02
22.1.1	10373	AGUAS DO CENTRO ALENTEJO S A		2.772.340,03
22.1.1	10393	INSTITUTO DE SOLDADURA E QUALIDADE		442,80
22.1.1	10561	CASA DO POVO DE S. MIGUEL DE MACHEDE		500,00
22.1.1	12373	L. F. FALEIRO, LDA.		2.735,89
22.1.1	12641	APPACDM - ASSOC PORT PAIS AMIGOS CIDADAO DEFIC MENTAL		300,00
22.1.1	13052	SOCIEDADE MAGALHAES E MAGALHAES LDA.		1.316,48
22.1.1	14072	PICARRA DISTRIBUICAO DE JORNAIS, LDA.		2.460,00
22.1.1	14645	DIANAGAS - SOC DISTRIB GAS NATURAL EVORA S A		4.230,74
22.1.1	14676	OTIS ELEVADORES LDA.		770,07



Município de Évora

22.1.1	14887 PIMPAO & PIMPAO, LDA.	672,44
22.1.1	15012 Burman - Consumiveis De Manutencao, Lda	3.967,73
22.1.1	15579 JOAO CLAUDIO RATO LATOEIRO	1.100,00
22.1.1	15996 SUCESSO CERTO, LDA	2.062,96
22.1.1	16949 BRAVOPNEUS DE ANTONIO MARIANO DE JESUS BRAVO	736,78
22.1.1	17236 PAULO JORGE CURTO BAPTISTA	2.904,00
22.1.1	18092 SAMARITANA GAS	8.442,00
22.1.1	18683 STERICYCLE PORTUGAL	234,02
22.1.1	18778 A. QUELHAS DA COSTA & ISABEL CALISTO, SOCIEDADE DE ADVOGADOS	15.793,20
22.1.1	18835 BASRIO - METAL. EQUIPAM. RODOVIARIOS, S.A.	5.392,32
22.1.1	19185 MERCEARIA ALENTEJANA	1.697,92
22.1.1	19304 NOITES - RECIKLAGEM MATERIAS PRIMAS SECUNDARIAS LDA	21.094,39
22.1.1	19578 GRENKE RENTING, S.A.	96,00
22.1.1	20064 ENOR ELEVACAO E EQUIPAMENTOS INDUSTRIAIS, LDA	145,39
22.1.1	20115 JOAQUIM ZITA- COMERCIO E REPRESENTACOES UNIPessoal LDA	252,54
22.1.1	20260 SIMOPECAS - PECAS E COMPONENTES PARA VIATURAS LIMPEZA URBANA LDA	12.441,48
22.1.1	20745 EDP - SERVICO UNIVERSAL, SA	103.516,44
22.1.1	20836 AQUARELA MAGICA - FESTAS INFANTIS DE DAVID JORGE MARTINS ALCACER	2.041,80
22.1.1	20929 EBORPAPERS LDA	25,88
22.1.1	21548 EDP COMERCIAL - COMERCIALIZACAO DE ENERGIA, SA	4.041,92
22.1.1	21812 HANGAR CRIATIVO - SOLUÇÕES DE PUBLICIDADE, LDA.	276,75
22.1.1	21848 MONDO PORTUGAL	676,50
22.1.1	21872 AUTO RADIADORES LUSO, LDA.	538,74
22.1.1	21923 LOJA DE TINTAS - COMERCIO DE TINTAS, LDA.	71,46
22.1.1	21954 INVENTORIMAS. S.A.	4.581,75
22.1.1	22251 MARTINHO ANTONIO RAMOS COELHO, HERDEIROS	49,25
22.1.1	22390 TRAJECTOBVIO - SUBSTITUICAO E REPARACAO DE VIDRO AUTO, LDA.	56,59
22.1.1	22657 RIBATESTE - COMBUSTIVEIS DO RIBATEJO E DO OESTE, LDA	17.047,50
22.1.1	22709 COFINA MEDIA, S.A.	209,10
22.1.1	22951 GALP POWER	173.125,19
22.1.1	22965 AGUAS DE LISBOA E VALE DO TEJO, SA	2.332.905,92
22.1.1	23242 JAIB - ELECTRICIDADE E CLIMATIZACOES, LDA.	307,50
22.1.1	23274 CLEANSAT LDA	8.929,30
22.1.1	23294 ANA CRISTINA SARAIVA DUARTE	575,00
22.1.1	23322 BEIRAS - COMERCIO AUTOMOVEL, SA	417,19
22.1.1	23374 PROSEGUR - LOGISTICA E TRATAMENTO DE VALORES PORTUGAL, UNIPessoal, LDA.	478,10
22.1.1	23375 PROSEGUR ALARMES DISSUASAO, PORTUGAL, UNIPessoal, LDA.	210,95
22.1.1	23433 ECOREDE - ENGENHARIA E SERVICOS, S.A.	14.022,00
22.1.1	23523 AMR - LEVANTAMINETS ARQUITECTONICOS Y ARQUEOLOGICOS	5.535,00
22.1.1	23601 EURO PART	1.254,60
22.1.1	23644 HTA-HOTEIS TURISMO E ANIMAÇÃO DOS AÇORES SA	420,00
22.1.1	23669 UNITATE ASSOCIAÇÃO DE DESENVOLVIMENTO DA ECONOMIA SOCIAL	1.099,18
22.1.1	23760 ELEVAR 40 ALUGUER DE PLANTAFORMAS ELEVATORIAS LDA	1.476,00
22.8	Fornecedores - Facturas em recepção e conferência	2.260.853,82
22.8	45 ASSOCIACAO DE BENEFICIARIOS DO DIVOR	643,60
22.8	49 AUTO SAO CRISTOVAO LDA	3.489,73
22.8	50 AUTO-SUECO, LDA.	2.992,49
22.8	75 CERCIDIANA - C E R C I EVORA CRL	250,00
22.8	96 DIANA PECAS LDA	3.542,57
22.8	162 GAUDENCIO MANUEL MARTINS	216,00
22.8	166 S.I.R.E. - SOCIEDADE INSTRUTIVA REGIONAL EBORENSE, SA	1.982,27
22.8	177 INJECCAO EBORENSE - REPARACAO DE BOMBAS INJECTORAS, LDA.	6.664,54
22.8	179 IQUIMICA	1.540,78
22.8	183 J SARAGOCA LDA	61,50
22.8	220 LUIS MARREIROS, LDª	147,60
22.8	262 PAIXAO BAPTISTA, LDA.	416,80
22.8	270 PECAGRÍCOLA - SOC. NOVA EBOR. PEC. ASSEC. LDA.	1.122,78
22.8	278 PREMETAL, LDA.	1.746,88
22.8	285 RADIO DIANA	738,00
22.8	290 RESOPRE - SOC REVENDEDORA APARELHOS PRECISAO S A	17.520,91
22.8	301 SATIRO JOSE CUNHA PINHEIRO	7.394,76
22.8	322 SOTECNIDIANA - SOC CONSTRUÇÕES LDA	6.297,83
22.8	334 CIN - CORPORACAO INDUSTRIAL DO NORTE, S.A.	138,30
22.8	337 TIPOGRAFIA NOVA - DE JOSE LUIS CORREIA LOURO	56,58



Município de Évora

22.8	350	UNIVERSIDADE DE EVORA		2.932,47
22.8	364	WURTH - PORTUGAL - TECNICA DE MONTAGEM, LDA.		919,55
22.8	466	MEO - SERVICOS DE COMUNICACOES E MULTIMEDIA, SA		26.122,32
22.8	475	ALVARO & PENIM, LDª.		160,00
22.8	751	JOAO ASSIS LDA		43,03
22.8	769	TIPOGRAFIA GERALDO		430,50
22.8	794	REPSOL PORTUGUESA, S.A.		3.727,93
22.8	1056	BRANQUINHO & CORREIA LDA		998,93
22.8	1273	CANHAO & CALADO LDA		520,00
22.8	1541	MANUEL RUI AZINHAI NABEIRO LDA		253,37
22.8	1966	CUDELL - OUTDOOR SOLUTIONS, S.A.		1.702,34
22.8	3016	EVORAMOTORES - REPARACOES AUTO LDA		43,09
22.8	3138	RODOVIARIA DO ALENTEJO S A		1.920,22
22.8	3475	CTT - CORREIOS DE PORTUGAL S A		944,05
22.8	3537	ANSELMAR IND.E COMERCIO DE MARMORES LDª		107,01
22.8	3538	EVORAPNEUS- COMERC PNEUS ACESSOR AUTO LDA		1.844,82
22.8	3574	SEMINARIO MAIOR DE EVORA		3.570,00
22.8	3592	CANNON HYGIENE		125,96
22.8	3754	SULCATE PECAS, LDA.		8.368,72
22.8	4659	MOVIMOLA-SERRALHARIA CIVIL, LDª.		8.440,30
22.8	4687	PICARRA & COMPANHIA LDA.		1.476,00
22.8	4943	SOCIEDADE HOTELEIRA DO AREZ S.A.		258,50
22.8	5243	AUTO-DIANA LDª		2.221,89
22.8	5672	SOMETAMBI- SOC METAL EQUIP TECNICOS AMBIENTE LDA		964,32
22.8	5761	CGI TI - PORTUGAL S A		16.411,70
22.8	6125	PROSEGUR - COMPANHIA DE SEGURANCA,UNIPessoal, LDA		2.418,68
22.8	6482	DAC - DESENHO ASSISTIDO POR COMPUTADOR, LDª		98,40
22.8	6883	EDP DISTRIBUICAO - ENERGIA S A		2.938,89
22.8	6896	SOMAGUE - ENGENHARIA S A		4.001,92
22.8	6912	FRANCISCO MANUEL PEREIRA FORTES, LDA.		4.833,90
22.8	7320	TIAGO MORGADO - REP. COMERC. PROD. QUIMIC. LDA.		84,38
22.8	7325	GASALENTEJO, LDª		672,04
22.8	7454	ELECTRO-REQUETIM - DISTRIBUICAO DE MATERIAL ELECTRICO S. A.		2.643,89
22.8	7463	BERNARDINO SOUSA DIAS LDA		12.414,82
22.8	7571	FONTE VIVA - JET COOLER - AGUAS E CAFES, S.A.		825,01
22.8	7689	TOP ATLANTICO		3.956,80
22.8	7818	DONA PLANTA - DE:ANGELINA MARIA DO CARMO POEIRAS PEREIRA		55,00
22.8	7975	SERVICOS Acao Social UNIVERSIDADE EVORA		1.392,56
22.8	7994	ESTADO MAIOR DO EXERCITO		322,30
22.8	8025	MENDES & MENDES LDA		558,08
22.8	8051	FUNDACAO EUGENIO DE ALMEIDA		450,25
22.8	8074	CUF - QUIMICOS INDUSTRIAIS S A		1.192,98
22.8	10373	AGUAS DO CENTRO ALENTEJO S A	15.302,46	
22.8	10393	INSTITUTO DE SOLDADURA E QUALIDADE		1.328,40
22.8	10442	ASSOCIACAO MUSICAL DE EVORA "EBORAE MUSICA"		600,00
22.8	10748	ASSOCIACAO DE PROTECCAO DOS IDOSOS E REFORMADOS DE S. SEBASTIAO DA GIESTEIRA		1.722,00
22.8	11125	PETROLUSA		277,86
22.8	11267	THYSSENKRUPP ELEVADORES S.A		614,31
22.8	11285	MOTIVO - COMERCIO E MOTIVACAO DE MERCADOS, S.A.		11.973,72
22.8	11775	COMISSAO DE COORDENACAO E DESENVOLVIMENTO REGIONAL DO ALENTEJO		44.241,41
22.8	11845	CONSTRUCOES SALVOBRA LDA		738,00
22.8	12170	SUMA, SERVICOS URBANOS E MEIO AMBIENTE		50.784,07
22.8	12296	QLABO LDA		56,70
22.8	12340	BUREAU VERITAS RINAVE - SOCIEDADE UNIPessoal, LDA.		147,60
22.8	12458	MUNICIPIO DE VIANA DO ALENTEJO		189,09
22.8	12641	APPACDM - ASSOC PORT PAIS AMIGOS CIDADAO DEFIC MENTAL		90,00
22.8	13771	TARSIBUS TRANSPORTES DE PASSAGEIROS		350,00
22.8	14072	PICARRA DISTRIBUICAO DE JORNAIS, LDA.		2.460,00
22.8	14645	DIANAGAS - SOC DISTRIB GAS NATURAL EVORA S A		12.839,95
22.8	14676	OTIS ELEVADORES LDA.		2.656,80
22.8	15995	ALENTONER DE MARIO RUI COUTINHO PINTO		166,44
22.8	16070	STARSUL - COMERCIO DE AUTOMOVEIS S A		1.820,04
22.8	16556	CARLOS HENRIQUETO DELGADO LDA		823,68
22.8	16854	ROSARIO, GRACA E ASSOCIADOS SROC, LDA		2.023,35
22.8	16947	BIOGRAU UNIPessoal LDA		789,25



Município de Évora

22.8	16949	BRAVOPNEUS DE ANTONIO MARIANO DE JESUS BRAVO	8.846,90
22.8	17090	NAV - NAVEGACAO AEREA DE PORTUGAL	1.180,00
22.8	17469	SAPHETY LEVEL - TRUSTED SERVICES, SA	615,00
22.8	17690	TUDEVORA - SOC. DIST. EQUIP. AC. AUTO LDA.	3.152,06
22.8	18008	SIQ - SOCIEDADE DE INDUSTRIAS QUIMICAS, LDA.	5.721,10
22.8	18058	NUNO MIGUEL PINHEIRO CAROCHO	492,00
22.8	18081	N. F. PEGADO - EMPRESA DE SINALIZAÇÃO E PUBLICIDADE, UNIP., LDA	1.908,04
22.8	18228	LUZDOMUS - MATERIAL ELECTRICO LDA	4.829,20
22.8	18297	ASSOCIACAO PORTUGUESA DE ESTUDOS DE PROTOCOLO	110,00
22.8	18424	ACAIL GAS S A	958,65
22.8	18683	STERICYCLE PORTUGAL	707,30
22.8	18835	BASRIO - METAL. EQUIPAM. RODOVIARIOS, S.A.	3.542,40
22.8	18838	ANSIEVORA - SOCIEDADE CONSTRUCOES LDA	5.289,00
22.8	19178	SOLTRAFEGO - SOLUCOES DE TRANSITO, ESTACIONAMENTO E COMUNICACOES, SA	313,65
22.8	19304	NOITES - RECIKLAGEM MATERIAS PRIMAS SECUNDARIAS LDA	937,23
22.8	19578	GRENKE RENTING, S.A.	4.235,35
22.8	19813	ALEXANDRE MIRA AUDIOVISUAIS UNIP. LDA	6.045,45
22.8	19823	PLAY PLANET - MOBILIARIO URBANO, CONSTRUCAO, URBANISMO	115,01
22.8	19888	PSG SEGURANCA PRIVADA S.A.	19.118,51
22.8	19955	CIMAC - COMUNIDADE INTERMUNICIPAL DO ALENTEJO CENTRAL	18.663,97
22.8	20059	TREVO - TRANSPORTES RODOVIARIOS DE EVORA	46.361,15
22.8	20064	ENOR ELEVACAO E EQUIPAMENTOS INDUSTRIAIS, LDA	2.926,35
22.8	20115	JOAQUIM ZITA- COMERCIO E REPRESENTACOES UNIPESOAAL LDA	4.133,44
22.8	20134	VITOR MANUEL MORAIS FIALHO	4.243,52
22.8	20260	SIMOPECAS - PECAS E COMPONENTES PARA VIATURAS LIMPEZA URBANA LDA	1.271,76
22.8	20567	PUBLICREATIVE - ASSOCIACAO PARA A PROMOCAO E DESENVOLVIMENTO CULTURAL	307,50
22.8	20641	INSTITUTO DOS REGISTOS E NOTARIADO I P	730,00
22.8	20745	EDP - SERVICO UNIVERSAL, SA	370,13
22.8	20871	PRAGOSA BETAO,S.A.	516,60
22.8	20929	EBORPAPERS LDA	1.265,24
22.8	20949	IP PATRIMONIO, S.A.	6.954,44
22.8	21360	MARIA DE JESUS DIAS RAMALHO	279,50
22.8	21622	LPQ-LABORATORIO PRO-QUALIDADE	6.732,10
22.8	21872	AUTO RADIADORES LUSO, LDA.	202,95
22.8	22132	VASCO MIGUEL BOTA SOBRAL	540,09
22.8	22135	INTERPREV LDA	358,75
22.8	22145	CLIMEX	461,37
22.8	22218	PORTMANU - PORTAS AUTOMATICAS LDA	2.920,37
22.8	22244	MARIA DE FATIMA PARREIRA PIRES DE MATOS	750,30
22.8	22251	MARTINHO ANTONIO RAMOS COELHO, HERDEIROS	705,60
22.8	22260	ASSOCIACAO LUA AOS QUADRADINHOS	1.500,00
22.8	22316	GRECA - ARTES GRAFICAS LDA	14.101,96
22.8	22390	TRAJECTOBVIO - SUBSTITUICAO E REPARACAO DE VIDRO AUTO, LDA.	70,11
22.8	22567	MANUCINC - MANUTENÇÃO E COMERCIALIZAÇÃO DE EQUIPAMENTOS LDA	3.207,47
22.8	22594	RUI MANUEL BELO, UNIPESOAAL	285,03
22.8	22621	SECURITAS, SERVICOS E TECNOLOGIA DE SEGURANCA, SA	9.439,62
22.8	22622	ASSOCIAÇÃO DE ESTUDOS DE DIREITO REGIONAL E LOCAL - AEDRL	60,00
22.8	22652	TERRACELL	1.256,45
22.8	22657	RIBATESTE - COMBUSTIVEIS DO RIBATEJO E DO OESTE, LDA	17.964,50
22.8	22709	COFINA MEDIA, S.A.	565,80
22.8	22728	REGI7 - COMUNICACAO E ARTES GRAFICAS DA REGIAO DE SETUBAL	3.033,18
22.8	22737	BFJ - CLIMATIZACAO E ENERGIAS, LDA.	1.186,95
22.8	22768	ILUMINALENTEJO - MATERIAL ELECTRICO, LDA.	2.666,95
22.8	22892	COPEROL D COSTA - PEÇAS E EQUIPAMENTOS ROLANTES SA	1.105,20
22.8	22951	GALP POWER	186.623,64
22.8	22965	AGUAS DE LISBOA E VALE DO TEJO, SA	1.498.288,90
22.8	23039	JUST STAY HOTELS	129,15
22.8	23206	INICIATIVA EMBLEMATICA, LDA. (HOTEL DOM FERNANDO)	87,00
22.8	23306	COPIDATA, S.A.	1.605,15
22.8	23311	PINTO & CRUZ MOTORES E EQUIPAMENTOS	7.379,90
22.8	23322	BEIRAS - COMERCIO AUTOMOVEL, SA	317,00
22.8	23325	CLECE, S.A.	1.504,42
22.8	23374	PROSEGUR - LOGISTICA E TRATAMENTO DE VALORES PORTUGAL, UNIPESOAAL, LDA.	1.230,28
22.8	23375	PROSEGUR ALARMES DISSUASAO, PORTUGAL, UNIPESOAAL, LDA.	2.404,52
22.8	23433	ECOREDE - ENGENHARIA E SERVICOS, S.A.	14.022,00



Município de Évora

22.8	23495	B3B - CONSULTADORIA ESPECIALIZADA, LDA.		2.275,50
22.8	23669	UNITATE ASSOCIAÇÃO DE DESENVOLVIMENTO DA ECONOMIA SOCIAL		431,43
22.8	23686	MARIA LUISA ALMEIDA BAPTISTA PATOILLO TELES		2.091,00
22.8	23690	OLISBETAO - PRE FABRICADOS DE BETAO		4.441,53
22.8	23718	CENTRO DE ESTUDOS DE DIREITO PUBLICO E REGULACAO - CEDIPRE		98,00
22.8	23727	NELSON LUZ-ASSISTÊNCIA TÉCNICA DE COMPRESSORES, LDª		752,65
22.8	23732	OPHL PHILARMONIA ASSOCIAÇÃO CULTURAL		3.000,00
22.8	23739	JOAQUIM MARCELINO VF PITEIRA		492,00
22.8	23742	RVU - RECOLHA, TRANSPORTE E VALORIZACAO DE RESIDUOS, LDA.		6.002,40
22.8	23748	ALUGOCLIMA, LDA.		701,10
Empréstimos				64.193.586,60
23.1.2.1.1.1.08		Emp. n.º 9015/006934/991 - Excepcionaldo Curto Prazo		129.915,13
23.1.2.1.1.1.09		Emp. Saneamento Financeiro CGD - Curto Prazo		276.442,31
23.1.2.1.1.1.8		Emp. n.º 9015/006934/991 - Excepcionaldo MLP		2.231.563,79
23.1.2.1.1.1.9		Emp. Saneamento Financeiro CGD MLP		14.098.557,69
23.1.2.1.1.4.0.02		Emp. Saneamento Financeiro BPI- Curto Prazo		238.752,03
23.1.2.1.1.4.2		Emp. Saneamento Financeiro BPI - MLP		14.136.247,97
23.1.2.1.1.5.0.01		PPTH - Curto Prazo		250.622,40
23.1.2.1.1.5.0.02		PREDE - Curto Prazo		808.571,20
23.1.2.1.1.5.0.03		PAEL - Curto Prazo		1.624.814,24
23.1.2.1.1.5.1		PPTH - MLP		250.622,40
23.1.2.1.1.5.2		PREDE - MLP		1.212.856,80
23.1.2.1.1.5.3		PAEL - MLP		25.184.620,64
23.1.2.1.1.7.0.01		Emp. Saneamento Financeiro CCA - Curto Prazo		72.115,39
23.1.2.1.1.7.1		Emp. Saneamento Financeiro CCA - MLP		3.677.884,61
Outros Credores				
26.1.1	Fornecedores de imobilizado, c/c			177.247,81
26.1.1	262	PAIXAO BAPTISTA, LDA.		409,86
26.1.1	3682	FABRIGIMNO		780,91
26.1.1	4621	NOV@BIT - INFORMATICA LDª	24,46	
26.1.1	5672	SOMETAMBI- SOC METAL EQUIP TECNICOS AMBIENTE LDA		3.009,45
26.1.1	6883	EDP DISTRIBUICAO - ENERGIA S A		3.762,61
26.1.1	6914	MOVIMENTO S.O.S. RACISMO		30,00
26.1.1	17690	TUDEVORA - SOC. DIST. EQUIP. AC. AUTO LDA.		101,66
26.1.1	18228	LUZDOMUS - MATERIAL ELECTRICO LDA		749,07
26.1.1	18838	ANSIEVORA - SOCIEDADE CONSTRUÇOES LDA		31.186,90
26.1.1	20910	DIVOPEC - PRODUTOS AGROPECUARIOS		213,84
26.1.1	21660	JOAQUIM FERNANDES MARQUES E FILHO, SOCIEDADE ANONIMA		121.364,14
26.1.1	21888	ASFALTOTRIUNFO CALCADAS UNIPESSOAL, LDª.		1.613,01
26.1.1	22407	VESTIGIOS & LUGARES CONSTRUÇÕES LDA		2.160,05
26.1.1	23321	MANUEL PEDRO DE SOUSA E FILHOS, LDA		10.971,96
26.1.1	23763	EQUIPLEVA		918,81
26.1.8	FACTURAS EM RECEPCAO E CONFERENCIA			84.772,79
26.1.8	115	ELECTRILAR - COMERCIO DE ELECTRODOMESTICOS, LDA.		773,43
26.1.8	162	GAUDENCIO MANUEL MARTINS		40,50
26.1.8	290	RESOPRE - SOC REVENDEDORA APARELHOS PRECISAO S A		1.716,49
26.1.8	2248	J. V. - COMERCIO DE EQUIPAMENTOS E SERVICOS, LDA		461,25
26.1.8	4621	NOV@BIT - INFORMATICA LDª		2.698,84
26.1.8	5672	SOMETAMBI- SOC METAL EQUIP TECNICOS AMBIENTE LDA		6.304,98
26.1.8	6125	PROSEGUR - COMPANHIA DE SEGURANCA, UNIPESSOAL, LDA		3.091,48
26.1.8	7320	TIAGO MORGADO - REP. COMERC. PROD. QUIMIC. LDA.		145,76
26.1.8	7351	VEDICERCA, LDA.		3.012,11
26.1.8	7553	SOTKON PORTUGAL - SISTEMAS DE RESIDUOS, S.A.		5.389,86
26.1.8	13533	MOBAPEC - MOBILIARIO ESCOLAR, LDA.		1.845,00
26.1.8	14361	MOBIEVE - MOVEIS, DECORACOES E REPRESENTACOES, LDª.		224,06
26.1.8	17690	TUDEVORA - SOC. DIST. EQUIP. AC. AUTO LDA.		544,37
26.1.8	18228	LUZDOMUS - MATERIAL ELECTRICO LDA		309,96
26.1.8	18866	PROJECTIME - DIST. DE EQUIPAMENTOS ELECTRONICOS, LDA		2.214,00
26.1.8	19768	ASSOCIAÇÃO POVO ALENTEJANO		525,00
26.1.8	19813	ALEXANDRE MIRA AUDIOVISUAIS UNIP. LDA		613,74
26.1.8	20910	DIVOPEC - PRODUTOS AGROPECUARIOS		1.280,56
26.1.8	21856	CONSTRUTRADE, LDA.		12.477,52



Município de Évora

26.1.8	21945 TOLDOS LUIS & NELSON LDA.	9.821,55
26.1.8	22143 MAURO FARINHA - SERRALHARIA E CAIXILHARIA DE ALUMINIO	8.943,22
26.1.8	22596 DECITREL INOVACAO - TECNOLOGIAS PARA A EDUCACAO, S.A.	10.511,76
26.1.8	22768 ILUMINALENTEJO - MATERIAL ELECTRICO, LDA.	2.430,17
26.1.8	23321 MANUEL PEDRO DE SOUSA E FILHOS, LDA	7.905,87
26.1.8	23664 TEMAS ALEATORIOS LDA	1.491,31
26.8.2	Devedores de Transferências P/ Autarquias Locais	278.919,03
26.8.2.3.05	INALENTEJO - EB1/JI DO BACELO	86.315,70
26.8.2.3.15	EM 526	57.495,50
26.8.2.3.16	REABILITAÇÃO AV. TÚLIO ESPANCA (EN 114)	135.107,83
26.8.9.1	Credores Diversos - Outros-INDIVIDUAL	6.100,22
26.8.9.1	10093 FREGUESIA DE S. VICENTE DO PIQUEIRO	195,03
26.8.9.1	10186 FREGUESIA DE SAO MIGUEL DE MACHEDE	58,10
26.8.9.1	10207 CASA DO POVO Nº SRª DA TOUREGA	61,95
26.8.9.1	12464 TEOARTIS - ASSOCIACAO DE ACTIVIDADES ARTISTICAS E CULTURAIS	2.387,42
26.8.9.1	14109 FREGUESIA DE SAO BENTO DO MATO	195,03
26.8.9.1	15142 EDUARDO JORGE PRATAS FERNANDES LUCIANO	76,32
26.8.9.1	21756 DIRECAO GERAL DO TESOURO E FINANÇAS	173,90
26.8.9.1	22051 UNIAO DE FREGUESIAS DE S. SEBASTIAO E NºSRª DA BOA FE	1.697,11
26.8.9.1	22056 UNIAO DE FREGUESIAS DE EVORA (SE E S. PEDRO, S. MAMEDE, STª ANTAO)	1.645,42
26.8.9.9	Acordos de Regularização de dívida	1.267,15
26.9.2	Por Conta de Venda de Terrenos	307.941,94
TOTAL		72.341.734,51

Évora, abril de 2017

O Presidente da Câmara

Carlos Pinto de Sá