



**INÍCIO  
DO ANO  
LETIVO**

**PROGRAMA  
DE ATIVIDADES**

**ÉVORA**  
Câmara Municipal

**Évora** Capital Europeia da Cultura **27**



## Évora, uma Cidade Educadora

“De uma forma ou de outra, a cidade apresenta elementos importantes para uma educação integral: é um sistema complexo e, ao mesmo tempo, um agente educativo permanente, plural e poliédrico, capaz de potencializar os fatores educativos e de transformação social”

(Carta das Cidades Educadoras).

**Usufria destas atividades na nossa Cidade e tenha um bom ano letivo!**



**Évora**  
CIDADE  
EDUCADORA

## Caminhada

- 📅 10 de setembro
- 🕒 08:30 - 12:00
- 📍 Ecopista - Solar da Oliveira

**Ponto de encontro:** Bairro do Bacelo, junto ao restaurante EcoFrango

**Extensão:** 7 km

**Público-alvo:** Pessoal docente e pessoal não docente;

**Organização:** CME

**Observações:** Necessidade de inscrição prévia, até dia 6 de setembro, através de e-mail [cme.deis@cm-evora.pt](mailto:cme.deis@cm-evora.pt). Por razões técnicas e logísticas há limite de participantes.

## Piscinas municipais Dia aberto para estudantes

- 📅 10 de setembro
- 🕒 entre as 09:00 e as 20:00
- 📍 Piscinas municipais

**Público-alvo:** crianças (e as suas famílias) e alunos dos estabelecimentos de educação e de ensino do concelho de Évora

**Organização:** CME

**Observações:** Por razões organizacionais, a entrada gratuita, requer identificação do estabelecimento de educação/ensino e do grupo/turma na portaria das piscinas.

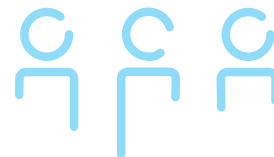

## Percurso da flora e da geologia

- 📅 11 de setembro
- 🕒 10:00 – 12:00
- 📍 Núcleo Museológico do Alto de S. Bento

**Ponto de encontro:** junto ao moinho de vento requalificado para a função tradicional da moagem

**Público-alvo:** Pessoal docente;

**Organização:** CME

Observações: Necessidade de inscrição prévia, até dia 9 de setembro, através de email: [cme.deis@cm-evora.pt](mailto:cme.deis@cm-evora.pt). Por razões técnicas e logísticas há limite de participantes.

## Receção aos técnicos de AEC

- 📅 12 de setembro
- 🕒 10:00
- 📍 Piscinas Municipais

**Público-alvo:** Técnicos de AEC's

**Organização:** CME



## Formação Inteligência Emocional

### Enquadramento e Objetivos:

- 📅 Início de Ano Letivo (a definir)
- 📍 (a definir)

**Público-alvo:** Pessoal Não Docente

**Observações:** Sessão de formação para Pessoal Não Docente sobre Inteligência Emocional e Coaching e Motivação. A inteligência emocional como base para uma comunicação assertiva e relações interpessoais positivas.

**Organização:** CME; Entidade Formadora: Centro de Formação Beatriz Serpa Branco

\*Necessidade de inscrição para o email [sonia.miranda@cm-evora.pt](mailto:sonia.miranda@cm-evora.pt) até ao dia 20 de agosto.

## Curso “Enquadramento Legal na Proteção de Crianças e Jovens”

- 📅 03 a 06 de setembro
- 🕒 09:00-17:00
- 📍 Centro de Formação do IEFP Évora

**Público-alvo:** Pessoal Não Docente

**Organização:** CME; Entidade Formadora: IEFP e a CPCJ de Évora

Observações: \*Necessidade de inscrição para o email [sonia.miranda@cm-evora.pt](mailto:sonia.miranda@cm-evora.pt) até ao dia 20 de agosto



## Volta às escolas em bicicleta

📅 20 de setembro

🕒 08:30 às 12:00

📍 Percurso

**Público-alvo:** EBAR, ESGP, EBCV, EBMFP, ESAG, ESSF, EBSt. Clara,

**Organização:** Agrupamentos de Escolas, PSP, CME, DGESTE

**Observações:** Até 50 alunos por escola

## 10º Contanário - Festival Internacional de Contos e Formas de Contar

📅 24 a 28 de setembro

**Observações:** Apresentações de espetáculos na cidade, mantendo a diversidade de linguagens e áreas artísticas que representam os diferentes modos de contar.

Estão programados espetáculos de marionetas, teatro, narração oral, música, apresentações de livros e encontros com contadores, escritores e ilustradores.

O Ilustranário, volta também a acontecer com uma exposição coletiva de ilustração, oficinas e o mercadinho com presença de ilustradores.

A divulgar em programa próprio.



## Feira Saberes e Fazeres

📅 24 de setembro

🕒 09:30 às 12:30

📍 Praça 1º de Maio

**Público-alvo:** Público em geral e instituições educativas e sociais;

**Organização:** CME / CLASE / UREP

**Observações:** Participação dos grupos de instituições educativas carece de inscrição prévia, até dia 02 de setembro, através de e-mail [cme.deis@cm-evora.pt](mailto:cme.deis@cm-evora.pt).

Consultar programa próprio.

## Noite Europeia dos Investigadores

📅 27 de setembro

🕒 17h - 22h30

📍 Praça 1º de Maio - Mercado Municipal

**Público-alvo:** Público em geral

**Organização:** UÉ com o apoio da CME

**Observações:** Esta iniciativa em Portugal acontece nas cidades de Évora, Braga, Coimbra e Lisboa. Em Évora, a organização pertence à UÉ - Laboratório HERCULES com o apoio da CME e de outras instituições locais.





2 INÍCIO  
DO ANO  
2015  
25