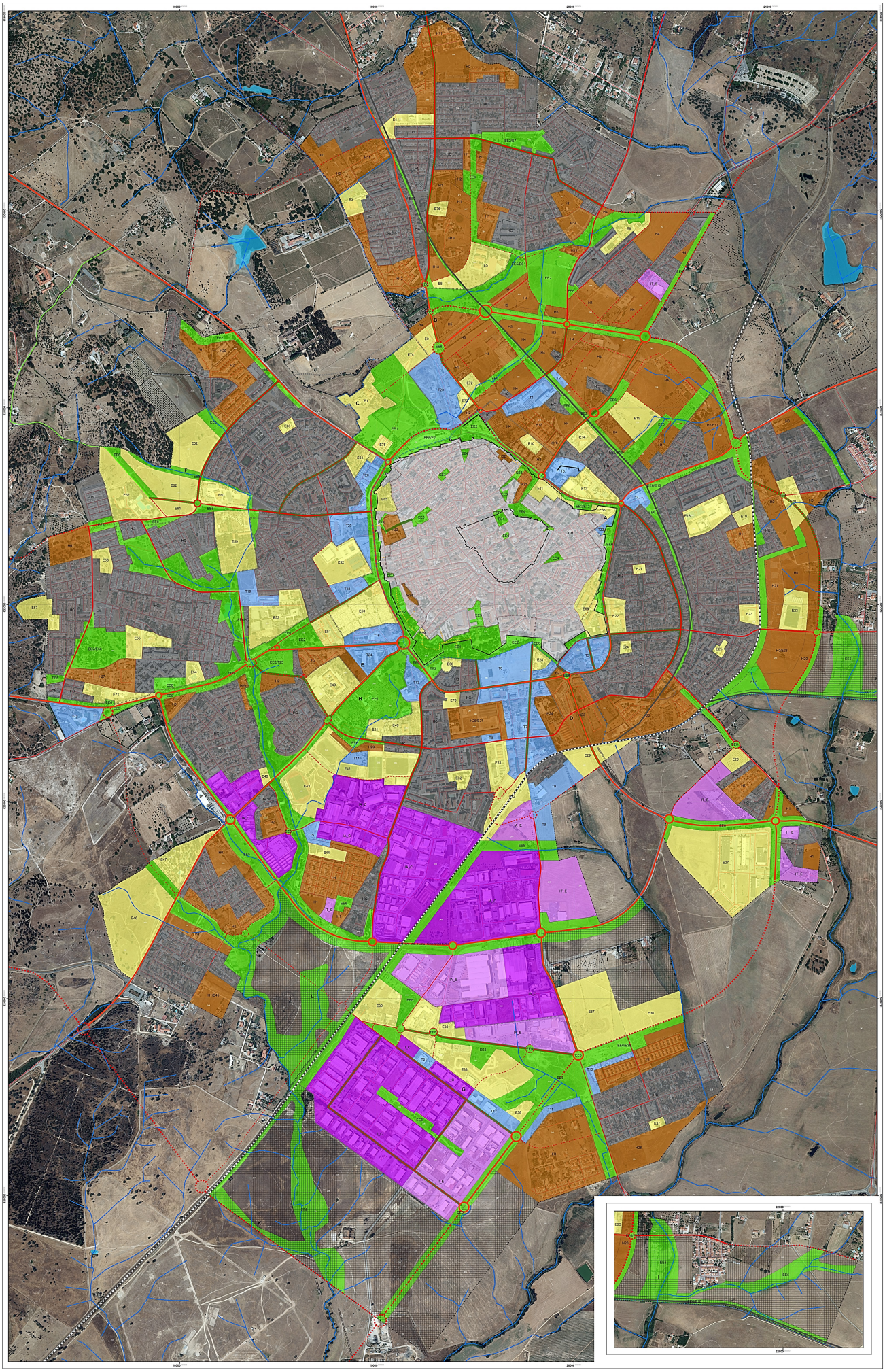

BASE CARTOGRÁFICA

- Cartografia
- Linhas de Água
- Freguesias
- Muralha
- Perímetro Urbano

ZONAMENTO

Consolidado	Expansão	
CH		Centro Histórico
HC	H0-H33	Habitacional
IA/C	IA/E-IT/E	Indústria
T1-T23		Terciário
E1-E75		Equipamento
Estrutura Ecológica Urbana		
EE1-EE2-EE3 EE4-EE5-EE6		Estrutura Ecológica Urbana
		Arruamentos Arborizados

ESPAÇOS CANAIS

Rede Rodoviária			Rede Ferroviária	
Existente	Prosposta		Existente	Desativada
		Principal de Nível 1		
		Principal de Nível 2	Percursos	
		Secundária	Percursos / Atravessamentos pedonais da Muralha	
		Recreio		
		Nós		
		Outras vias		
		Troço de via a estudar em sede de Plano de Intervenção em Espaço Rural (PIER)		

UOPG

A	Área Envolvente da Muralha
B	Área de Expansão dos Leões
C	Porta de Santo António
D	Área Sul/Nascente de Entrada na Cidade
E	Eixo Poente de Entrada na Cidade
F	Área de Equipamento das Piscinas/Quinta da Malagueira
G	Parque Industrial/Almerim
H	Parque Urbano junto às Portas do Raimundo
I	UOPG 1 do PDME: Frente Urbana Adjacente à Expo Évora
J	UOPG 2 do PDME: Área Desportiva e Residencial da Quinta do Alcaide
K	UOPG 3 do PDME: Parque Industrial e Tecnológico de Évora
L	UOPG 4 do PDME: Área Residencial da Turgela

PLANO DE URBANIZAÇÃO DE ÉVORA | ALTERAÇÃO SIMPLIFICADA

PLANTA DE ZONAMENTO

Cartografia: Topográfica Vetorial e de Imagem

Cartografia Topográfica Vetorial ADG (Levantamento de Évora) Informação Georeferenciada Temática(s): Redes Rodoviária e Ferroviária e Informação Toponímica e Hidrológica Fonte: Câmara Municipal de Évora Data: Outubro de 2009 Sistema de Referência: Hayford-Gauss Datum Lisboa Projeção: Gauss-Lambert Unidade: Metro Escala de referência: Intervenção PU 1:2000 Ficheiro(s) de origem: Évora_Alteração_Simplificada.dwg Escala Processo: DWG Planeamento 1:1 Erro: 0,00 Unidade: m Erro Escala Processo: DWG Planeamento 1:1 Erro: 0,00 Unidade: m Erro

Cartografia de Imagem: Ortofotomapa Ano: 2010 Fonte: Câmara Municipal de Évora

Os limites administrativos das freguesias são os vigentes após CAOP (conforme caso tenham sido totalmente georeferenciados digital de 2018 adaptada pelo PDM) e foram aprovados Pela Portaria Permanente Lusmap nº 17/CGI/2020 de 28 de maio de 2020.

ESCALA GRÁFICA

0 125 250 500 1000 METROS

ELABORAÇÃO

ÉVORA Câmara Municipal

PLANTA 01

N

ESCALA NUMÉRICA

1:5 000